

Grunnmynd steiptir þverveggir
 mkv. 1:50

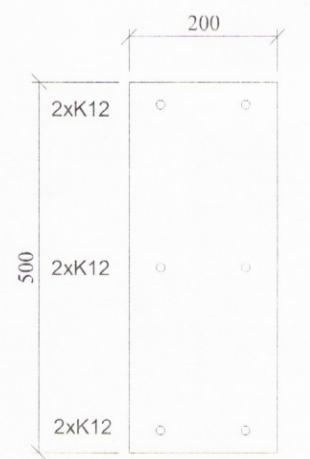

Snið í gegnum
 steipta þverveggi
 mkv. 1:10

Almennt:

Öll mál skulu staðfest skv. aðaltekningum. Ef eitthvert misræmi er skulu aðaltekningar vera ráðandi, þó ber að láta hönnuði vita af misræmi. Öll mál eru í millimetrum, nema annað komi fram.

Skýringar - Steinsteypa og bendistál

Styrkleikaflokkar efnis:

Steypa: C25/30-22-S3-2b
 Bendistál: B500C

Í stað K10 C250 grindar í sökkul er heimilt að nota 6 mm net með 150 mm möskvum. Einnig er heimilt að nota 6 mm net með 150 mm möskvum í stað K10 C250 grindar í plötu.

Öll mál eru í millimetrum, nema annað sé tekið fram.

Br:	Breyting	Dags:	Samþ:
VERKHEITI:	Glóra 3 801 Selfoss	TEIKNINÚMÉR:	161
VERKHLUTI:	Burðarvirki Grunnmynd og snið sökkla	ÚTGÁFA:	A1
Hönnuður:	Björgvin Viglundsson kt. 040546-2009	Samþykkt:	<i>Bj. Vig</i>
Hönnunarstjóri:	Björgvin Viglundsson kt. 040546-2009	Samþykkt:	<i>Bj. Vig</i>
Bent Larsen Fróðason Byggingafræðingur B.Sc Sími 844-7699 bsverk@gmail.com		BLAÐSTÆRD:	A-2
		DAGS:	01.03.17
		VERKNR:	16-40
		MKV:	1:50 1:10