

TENGINGAR HEIMÆÐA

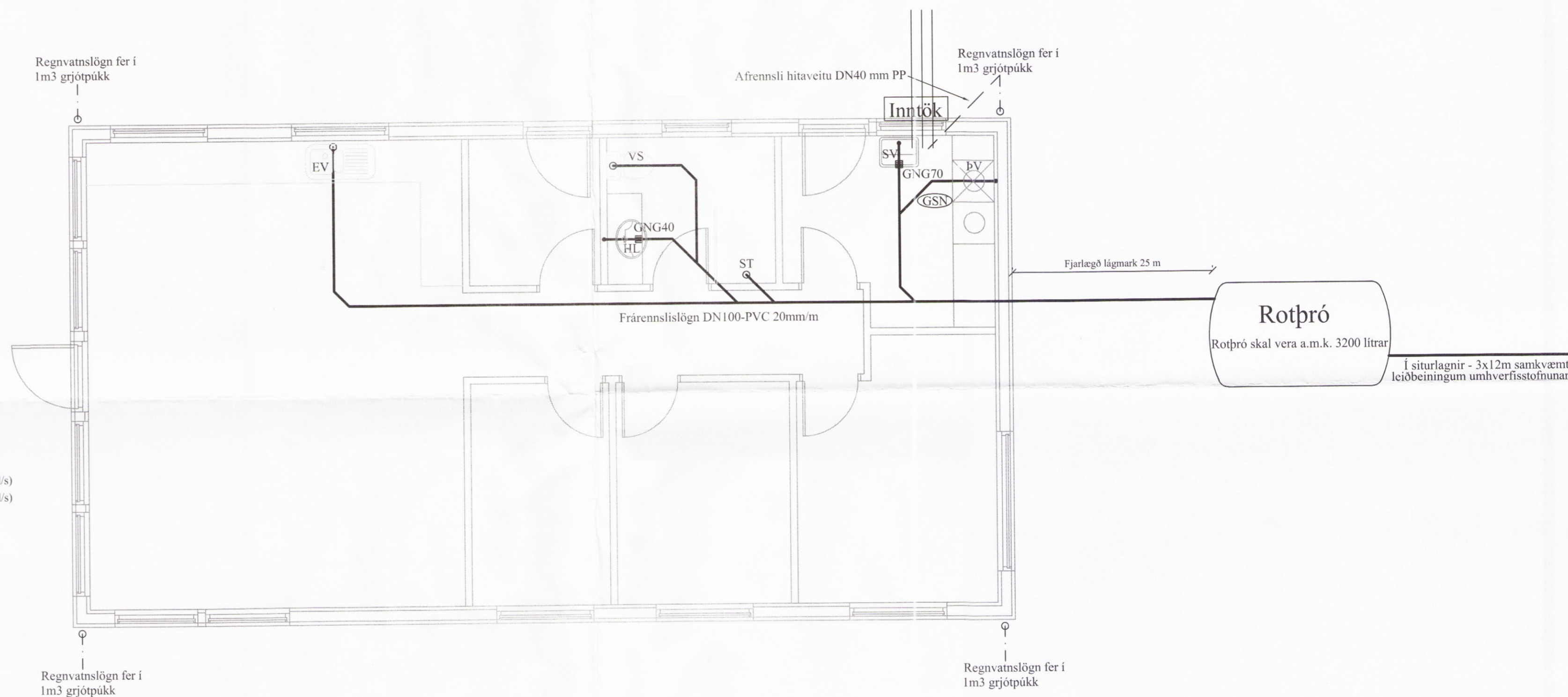

SKÝRINGAR:

ALLAR LAGNIR ERU 100mm PVC, HALLI 20 ‰, MEST 300 ‰, NEMA ANNAÐ KOMI FRAM.  
 LAGNIR OFAN GRUNNPLÖTU ERU ÚR PP (PHOLYPROPYLEN).  
 ALLAR LAGNIR ERU MEÐ ÞAR TIL GERÐUM ÞÉTTIHRINGJUM.  
 UMHVERFIS LAGNIR Í JÖRÐ KOMI MINNST 150mm SANDLAG ER ÞJAPPIST. ÖLL NIÐURFÖLL ERU MEÐ VATNSLÁS. ÖLL MÁL ERU Í mm NEMA ANNAÐ KOMI FRAM Á TEIKNINGUM.

- K = HÆÐARKÓTAR LAGNA.
- HL = HANDLAUG
- SV = SKOLVASKUR
- VS = VATNSSALERNI
- BK = BÆÐKAR
- SB = STEYPIBÁÐ
- EV = ELDHÚSVASKUR
- UÞV = UPPÞVOTTAVÉL
- ÞN = ÞAKRENNUNIDURFALL
- HR = HREINSISTÚTUR MEÐ LOKI
- GK = GÓLFKÓTI
- GN50 = GÓLFNIÐURFALL DN50
- GNG50 = GÓLFNIÐURFALL DN50 MEÐ GEGNUMSTREYMI (0,9l/s)
- GNG70 = GÓLFNIÐURFALL DN70 MEÐ GEGNUMSTREYMI (1,8l/s)
- GN100 = GÓLFNIÐURFALL DN100

- SKÓLPLÖGN
- REGNVATNSLÖGN / DREN
- AFRENNSLI HITAVEITU
- INNTAK KALT VATN
- INNTAK HEITT VATN

Grunnmynd frárennislagna  
 mkv. 1:50

**Rotþró**  
 Rotþró skal vera a.m.k. 3200 lítrar  
 Í siturlagnir - 3x12m samkvæmt leiðbeiningum umhverfisstofnunar

Öll mál eru í millimetrum, nema annað sé tekið fram.

Br:	Breyting	Dags:	Samþ:
VERKHEITI:	Glóra 3 801 Selfoss	TEIKNINÚMÉR:	520
VERKHLUTI:	Lagnir Frænnislis og regnvatnslagnir	ÚTGÁFA:	A1
Hönnuður:	Björgvin Viglundsson kt. 040546-2009	Samþykkt:	<i>B. S.</i>
Hönnunarsjóri:	Björgvin Viglundsson kt. 040546-2009	Samþykkt:	<i>P. S.</i>
Bent Larsen Fróðason Byggingafræðingur B.Sc Sími 844-7699 bsverk@gmail.com		VERKNR:	16-40
		MKV:	1:50