

ALMENNT

UM ER AÐ RÆÐA FRÁVEITUKERFI Í SUMARHÚSI AÐ RIMALÖNDUM 4 Í BLÁSKÓGARBYGGÐ. FRÁVEITULAGNIR VERÐA LAGÐAR AÐ HLUTA TIL UNDIR SUMARHÚSI OG Í JÖRÐU AÐ ROTPRÓ.

HÖNNUNARFORSENDUR

BYGGINGARREGLUGERÐ NR. 441/1998
FRÁRENNSLISLAGNIR ÍST 68
LEIÐBEININGAR UMHVÆRFISSTOFNUNAR UM ROTPRÆR OG SITURLAGNIR,
4. ÚTGÁFA. NÓVEMBER 2003.

SKAMMSTAFANIR

GN GÓLFNIÐURFALL ÁN GEGNUMRENNSLIS
GN+HL GÓLFNIÐURFALL MEÐ GEGNUMRENNSLI FRÁ HANDLAUG
GN+SV GÓLFNIÐURFALL MEÐ GEGNUMRENNSLI FRÁ SKOLVASK
HL HANDLAUG
SV SKOLVASKUR
RV RÆSTIVASKUR
EV ELDHÚSVASKUR
VS VATNSSALERNI
SB STEYPIBÁÐ
BK BAÐKAR
PS ÞVAGSKÁL
ÞV ÞVOTTAVÉL
PN ÞAKNIÐURFALL
SN SVALANIÐURFALL
NF NIÐURFALL Í LÖÐ
TM TENGIMÖGULEIKI
HR HREINSISTÚTUR
FR TENGIKÓTI Á REGNVATNSLÖGNUM
FS TENGIKÓTI Á SKÓPLÖGNUM
RK RENNSLIKÓTI

TÁKN Á TEIKNINGUM

FRÁRENNSLISLÖGN _____
REGNVATNSLÖGN _____
JARÐVATNSLÖGN _____

KÓTAR ERU Í METRUM EN ÖNNUR MÁL Í MILLIMETRUM.

SKÓPLAGNIR

SKÓPLAGNIR Í JÖRÐU SKULU VERA ÚR HÖRÐU POLYVINYLCLORÍÐ (PVC) ÁN MÝKI- OG FYLLIEFNA. LAGNIR SEM LIGGJA UNDIR SUMARHÚSI SKULU VERA ÚR POLYPROPYLENE (PP). ÖMERTAR LAGNIR SKULU VERA MEÐ 20% HALLA. ÞÉTTA SKAL SAMSEYKI MEÐ ÞAR TIL GERÐUM ÞÉTTIHRING.

REGNVATNSLAGNIR

REGNVATNSLAGNIR SKULU VERA ÚR HÖRÐU POLYVINYLCLORÍÐ (PVC) ÁN MÝKI- OG FYLLIEFNA EÐA SAMBÆRILEGT T.D POLYPROPYLENE (PP) MEÐ TVÖFÖLDU BYRÐI (DOUBLE WALL (DW)). ÞÉTTA SKAL SAMSEYKI MEÐ ÞAR TIL GERÐUM ÞÉTTIHRING.

BRUNNAR

BRUNNAR SKULU VERA ÚR POLYETHYLENE (PE) OG VERA FRAMLEIDDIR AF VIÐURKENNDUM FRAMLEIÐANDA. ÞAR SEM UMFERÐARÞUNGI ER SKAL NOTA LOK OG KARM ÚR STEYPUJÁRNI.

FRÁGANGUR Á LÖGNUM

ALLAR FRÁVEITULAGNIRNAR SKULU LIGGJA Í ÞEIRRI BURÐARFYLLINGU SEM KOMIÐ HEFUR VERIÐ FYRIR Á LÖÐ. UNDIR OG UMHVÆRFIS LAGNIR SKAL MINNST VERA 150 mm SANDLAG. LAGNIR SEM LIGGJA UNDIR SUMARHÚSI SKULU FESTAST Í BURÐARBITA MEÐ ÞAR TIL GERÐUM FESTINGUM, FJARLÆGG MILLI FESTINGA SKAL VERA AÐ HÁMARKI 1 METER.

HEIMÆÐ OG INNTAK FYRIR KALT VATN
KALDAVATNSHEIMÆÐIN SKAL VERA DN25 PEH (HIGH DENSITY POLYETHYLENE) SBR. DIN 8074, ÞRÝSTIÞREP 10, FRÁ INNTAKSLEFA AÐ TENGISTAÐ ÚT VIÐ LÖÐARMÖRK.

ROTPRÓ

STÆRÐ ROTPRÓAR SKAL VERA 2.800 LÍTRAR AÐ LÁGMARKI. ROTPRÓ SKAL VERA FRAMLEIDD AF VIÐURKENNDUM FRAMLEIÐANDA OG VERA STAÐSETT A.M.K 10 m FRÁ SUMARHÚSI.

SITURLÖGN

GATA SKAL SITURLÖGN MEÐ 6-10 mm GÖTUM.
FJÖLDI GATA/METER Á SITURLÖGN SKAL VERA EFTIRFARANDI:
1/3 AF SITURLÖGN 1-2 GÖT/METER (NÆST ROTPRÓ)
1/3 AF SITURLÖGN 2-4 GÖT/METER (MIÐSVÆÐIS Á SITURLÖGN)
1/3 AF SITURLÖGN 8-10 GÖT/METER (VIÐ ENDA SITURLAGNAR)

SITURLÖGN SKAL VERA TVÍ- EÐA ÞRÍSKIPT OG SKAL HEILDARLENGD SITURLAGNA VERA 30 m ÞÓ MÁ EINSTÖK SITURLÖGN EKKI VERA LENGRI EN 20m.

SITURLÖGN SKAL LEGGJA MEÐ 20% HALLA

FRÁGANGUR ROTPRÓAR OG SITURLAGNAR SKAL VERA SAMKVÆMT LEIÐBEININGUM UMHVÆRFISSTOFNUNNAR, SJÁ ANNARS SÉRMYND.

DÆMIGERT SNIÐ Á FRÁGANGI GRUNNLAGNA

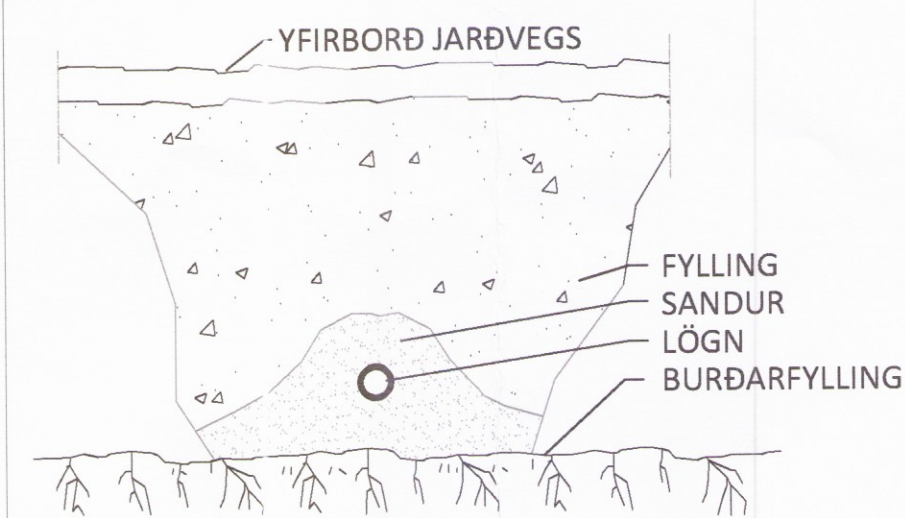

TILHÖGUN GÖTUNAR Á SITURLÖGN

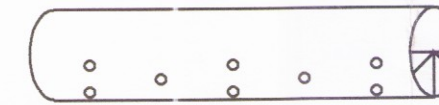

GÖT BORUÐ Á BOTN LAGNAR

DÆMIGERT SNIÐ VIÐ INNTAKSLOKA

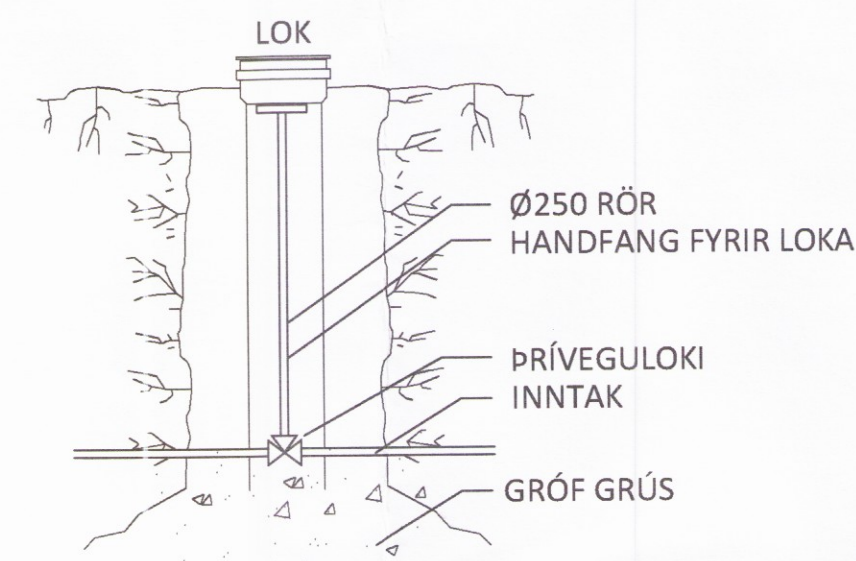

RIMALÖND 4 LÓÐ NR. 1 BLÁSKÓGARBYGGÐ

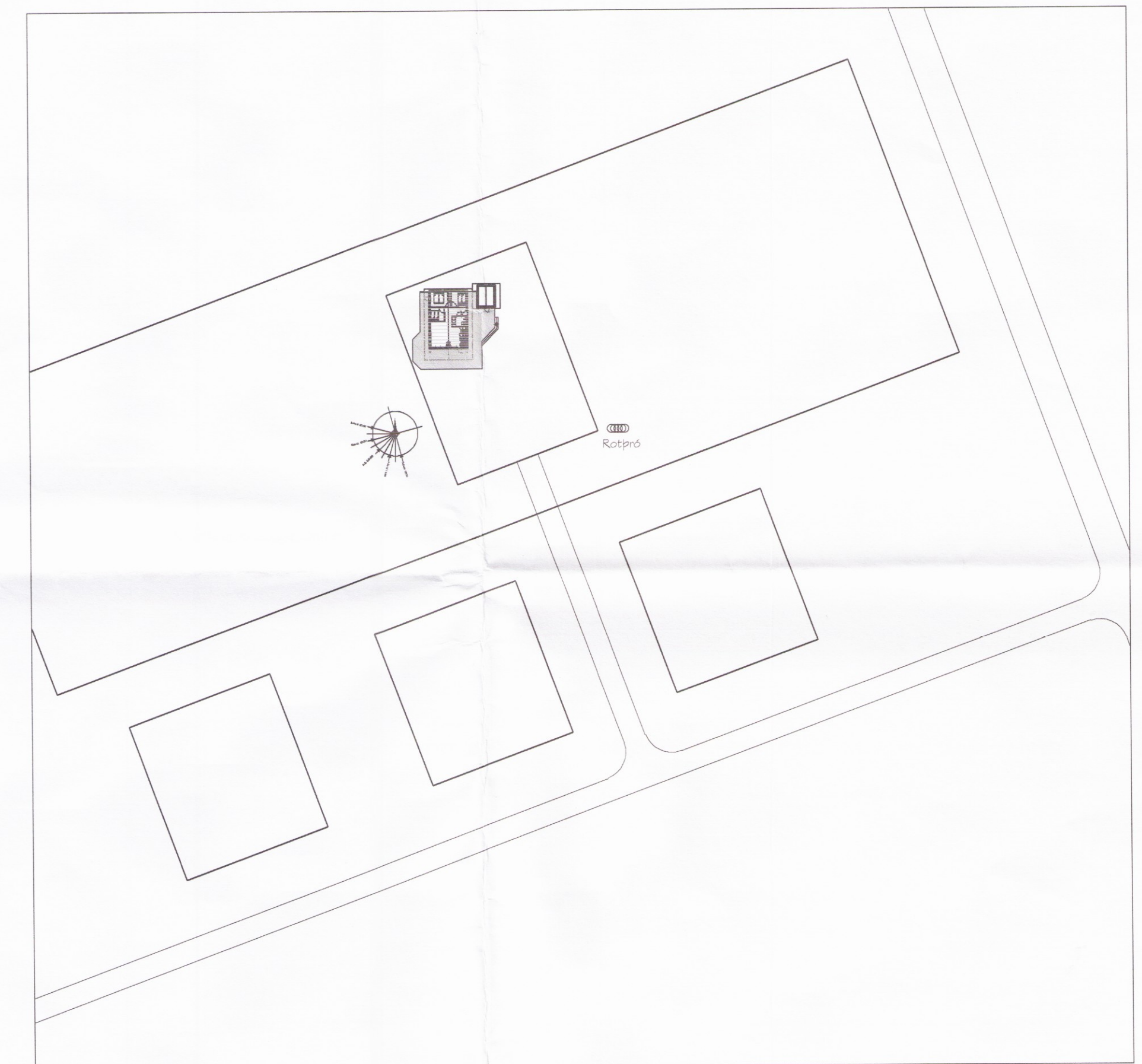

ÁRITUN HÖNNUNARSTJÓRA: KT.

BR. DAGS. BREYTING

RIMALÖND 4 BLÁSKÓGARBYGGÐ
LÓÐ NR. 1, LAND NR. 173752
SUMARHÚS
GRUNNLAGNIR
ALMENNAR SKÝRINGAR

SAMÞYKKT: KT.
HÖNNUNARSTJÓRI: Stef Gunnarsson 220760-4229
HÖNNUNARSTJÓRI: atll@ferill.is
YFIRFARIÐ: ÞAG
DAGS. LÖG: 07.06.17
DAGS. BREYT.:
MKV. (A1):
VERNR: 17076
TEIKN. NR.: 2 - 01
BREYT.:
Ferill ehf. Mörkin 1 108 Reykjavík Sími: 575 1600 Fax: 575 1601 www.ferill.is