

SKÝRINGAR:

ÚTVEGGJAGRIND:
 STÖÐIR 50X125 MM. c/c 60 CM. LAUSHOLT 50X125 MM. LAUSHOLT NEGLIST Í STÖÐIR MEÐ 4" GALV. 2 STK. Í HVORN ENDA GRIND KLÆDD AÐ UTAN MEÐ 9 MM. VATNSHELDUM KROSSVIÐ KROSSVIÐUR NEGLDUR Í STÖÐIR, YFIRSTYKKI, REIMSTYKKI OG LAUSHOLT MEÐ 2" GALV. c/c 15 CM Í VATNSHELLT TRÉLÍM. EINANGRUN Í GRIND SÉ 150 MM. STEINULL. INNAN Á GRIND SÉ KLÆTT MEÐ 0,20 MM. ÞOLPLASTI OG ÞESS GÆTT AÐ ÞÉTTA ÖLL SAMSKEYTL.
 YFIR ÞOLPLAST SKAL KLÆÐA MEÐ 35X35 MM. LISTUM UNDIR VEGGJAKLÆÐNINGU SEM ER T.D. 12 MM. PANILL. Í ÞVÍ BILI SEM MYNDAST MILLI ÞOLPLASTS OG KLÆÐNINGAR SKAL RAFLÖGN, VATNSLÖGN OG HITALÖGN LIGGJA OG ÞESS VANDLEGA GÆTT AÐ SKEMMA EKKI PLASTDÚK. YSTA KLÆÐNING 20 MM. VATNSKLÆÐNING, FÚAVERJA SKAL YSTU KLÆÐNINGU MEÐ C-TOX, SADOVC 35 EÐA ÖÐRU JAFN GÖÐU FÚAVERNAREFNI (EIN YFIRFERÐ) GÓLF SJÁ SÉRTEIKNINGU AF GÓLFI.
 LAUSHOLT SKULU SKÁNEGLD Í STÖÐIR M. 2 STK. 4" GALV. FESTING STÖÐA VIÐ REIMSTYKKI OG FÓTSTYKKI SJÁ SNIBMYNDIR. GLUGGAR SKULU FESTIR Í GRIND MEÐ FRÖNSKUM SKRÚFUM 10 x 80 c/c 50 CM. Í HLIÐARSTYKKI GLUGGA. AÐ ÖÐRU LEYTI VÍSAST Í SÉRTEIKNINGAR.

MERKINGAR:

- ① Reimstykkir hliða 2x50x125 eða 50x125
- ② Reimstykkir gaffla 50x125
- ③ Sperra 48x223 negld í reimstykkir með 4" galv. c/c 70 cm og 1 stk. 5" galv. í hverja stoð
- ④ Stoð útveggjagrindar 50x125
- ⑤ Undirstykki útveggjagrindar 50x125

Allur saumur og stálfestingar skulu galvaniseraðar.

Sjá nánar sérteikningar.

Allar málsetningar athugist á staðnum áður en smíði hefst

Vinkill BMF-90 með styrkingu negling 5 stk. kams. 40/50 í stoð og borðabolti 12x110 í gegnum tvöfalt yfirstykki

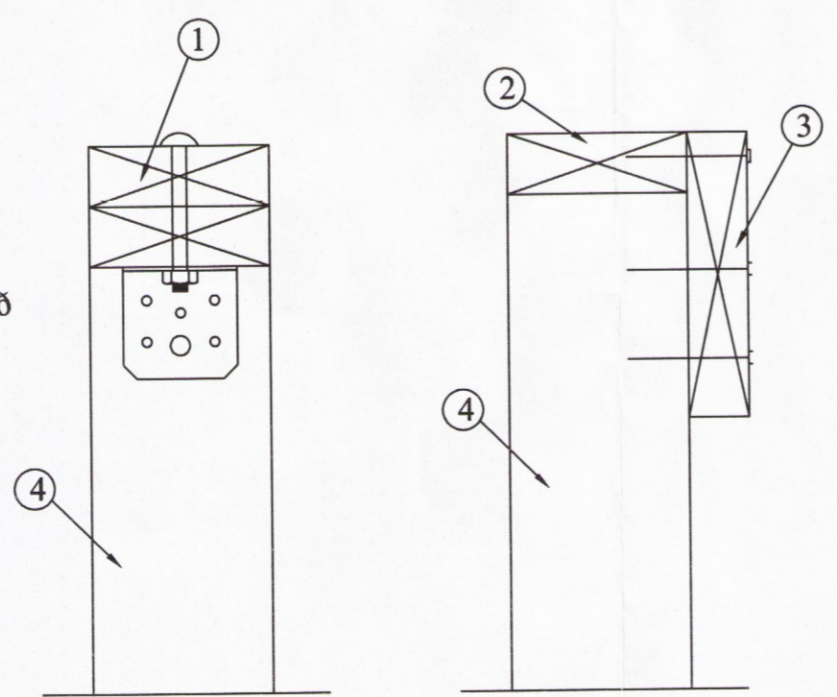

Samsetning á útveggjagrindarstoðum við yfirstykki

GLUGGAR SMÍÐIST 1 CM MINNI EN GATMÁL GRINDAR
 GATMÁL GRINDAR SAMRÆMIST VIÐ MÁLSETNINGU Á
 GLUGGATEIKNINGU AÐALHÖNNUÐAR

ÖLL MÁL SAMRÆMIST VIÐ MÁLSETNINGU Á
 TEIKNINGUM AÐALHÖNNUÐAR MISRÆMI SKAL
 TILKYNNNA AÐALHÖNNUÐI

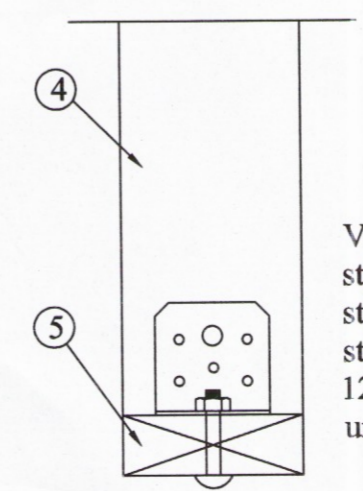

Samsetning á útveggjagrindarstoðum við undirstykki

Vinkill BMF-90 með styrkingu negling 5 stk. kams. 40/50 í stoð og borðabolti 12x70 í gegnum undirstykki

Samsetning á útveggjagrindarstoðum við undir og yfirstykki má einnig framkvæma með galv. girði eins og sýnt er að neðan

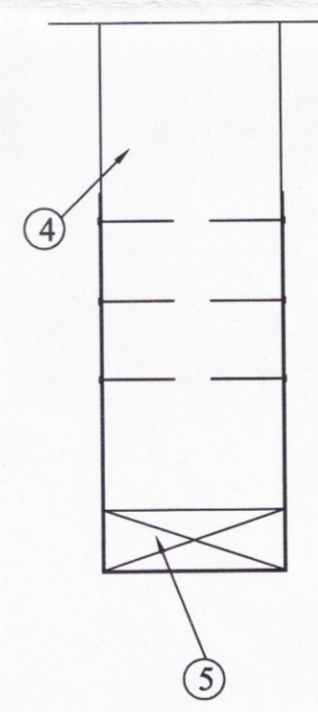

Galv. girði 1,5x30x700 fest með 2x1 stk. kams. 40/50 í reim negling 2x3 stk. kams. 40/50 í stoð

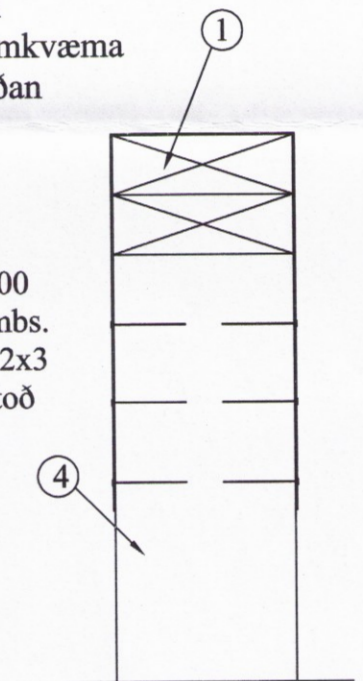

Gestahús Kilhraunsvegur 52	
Samsetning grindar Stækkun húss	
	
Jóhannes Pétursson EL 010448-3939 SI 567-5107 Sigurður Sigurðsson EL 010448-3939 SI 566-6613	
Formalt: JP	Dagsetning: 25.03.17
Teknað: JP	MÖ: 1:
Samþykkt:	Nr. teikningar: GR-02

2004