

skýringar.:

Gluggar eru timburgluggar áklæddir, dökkgráir RAL 7016. Fylgja skal eftir kröfum varmatapsútreikninga um gler. Þar sem gluggar eru settir í eftir á skal máltaka á staðnum fyrir smíði. Máltaka er á ábyrgð verktaka og gluggaframleiðanda. Komi upp vafamál skal hafa samband við arkitekt hússins

**G1** bað/pv./gangur  
4 stk

**G2a** gestaherbergi (hornluggi)  
1 stk

**G2b** gestaherbergi (hornluggi)  
1 stk

verkheiti.: **sumarhús Kerhraun**  
lóð nr. 92 í Grímsnesi

verkhli.:  
yfirlit gluggar og hurðir

mkv.:	1:20
dags.:	26.6.2017
hannað.:	GG
teiknað.:	GG/PRV
blaðstærð.:	A2

dags. breytinga.:

br. (a).:

br. (b).:

br. (c).:

br. (d).:

fylgiskjöl.:

Teiknistofan Archus slf.  
Stórhöfða 17, 110 Reykjavík  
s: 5677735, 8987894  
kt: 681212-0860  
www.archus.is

Guðmundur Gunnlaugsson, arkitekt FAÍ  
kt: 190554-3419 - gg@archus.is

samb.: *[Signature]*

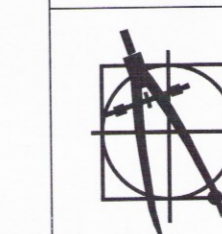

teikn.nr.:

**S04**

226

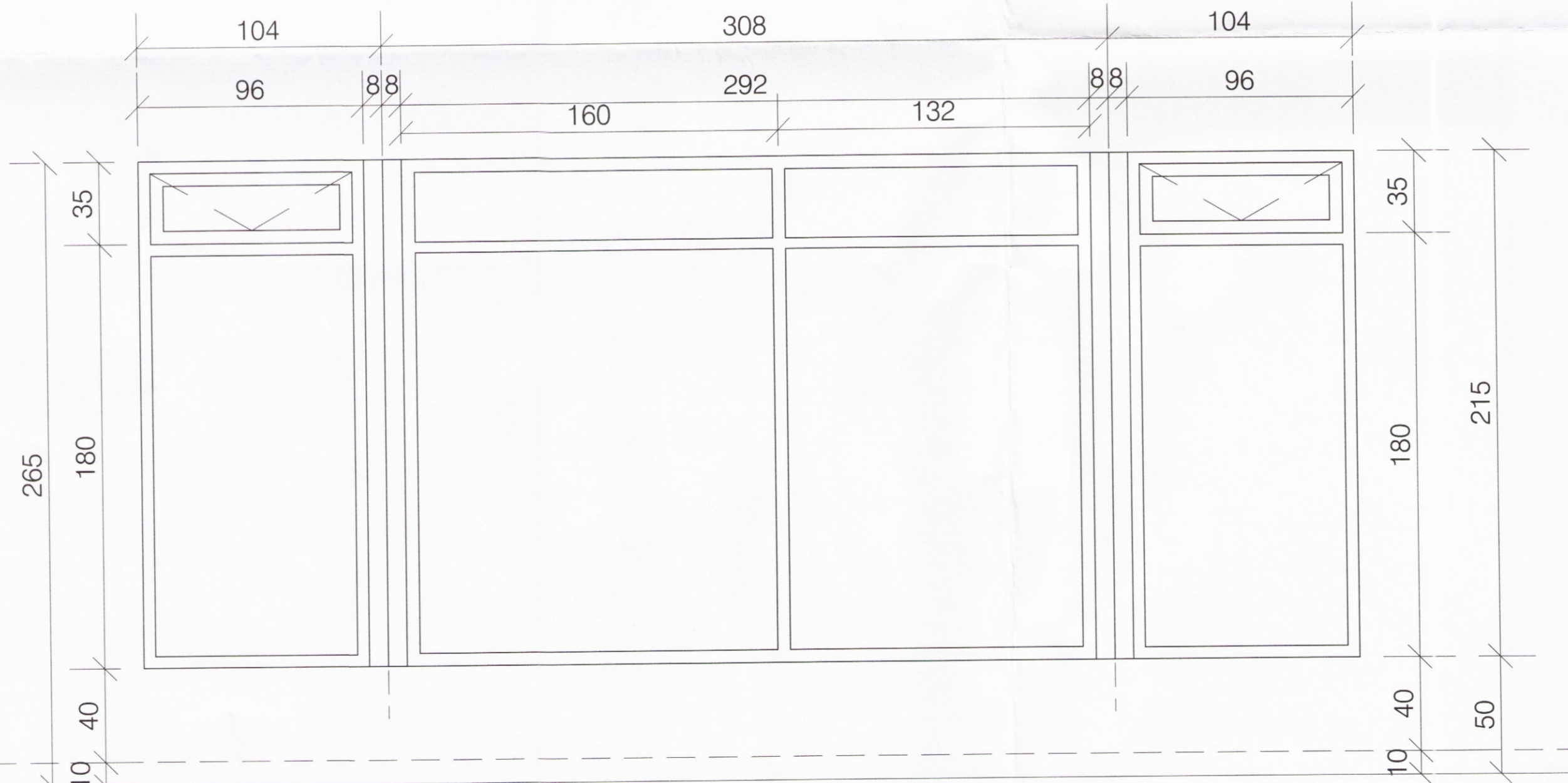

**G3** borðstofa (hornluggi)  
1 stk

