

deili 1

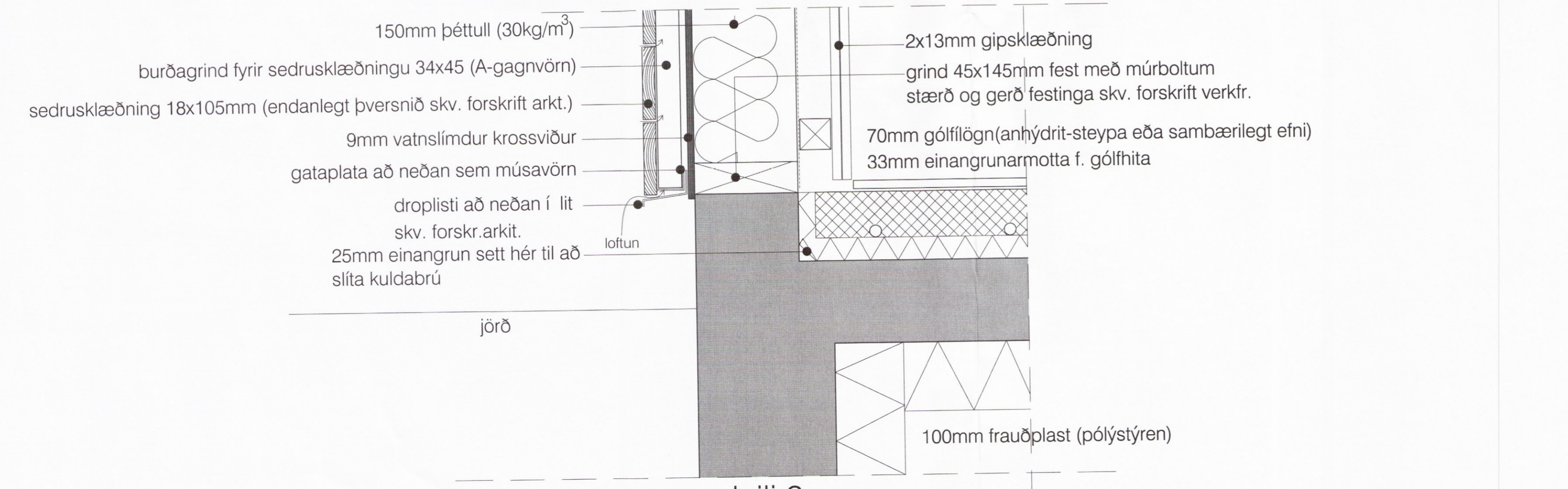

deili 2

skýringar:

verkheiti.: **sumarhús Kerhraun**
lóð nr. 92 í Grímsnesi

verkhliuti.: **þakfrágangur deili 1,2**

mkv.:	1:5
dags.:	26.6.2017
hannað.:	GG
teiknað.:	GG/PRV
blaðstærð.:	A2

dags. breytinga.:	
br. (a).:	
br. (b).:	
br. (c).:	
br. (d).:	
fylgiskjöl.:	

Teiknistofan Archus slf.
Stórhöfða 17, 110 Reykjavík
s: 5677735, 8987894
kt: 681212-0860
www.archus.is

Guðmundur Gunnlaugsson, arkitekt FAÍ
kt: 190554-3419 - gg@archus.is

samb.: *[Signature]*

teikn.nr.: **S07** *2229*