

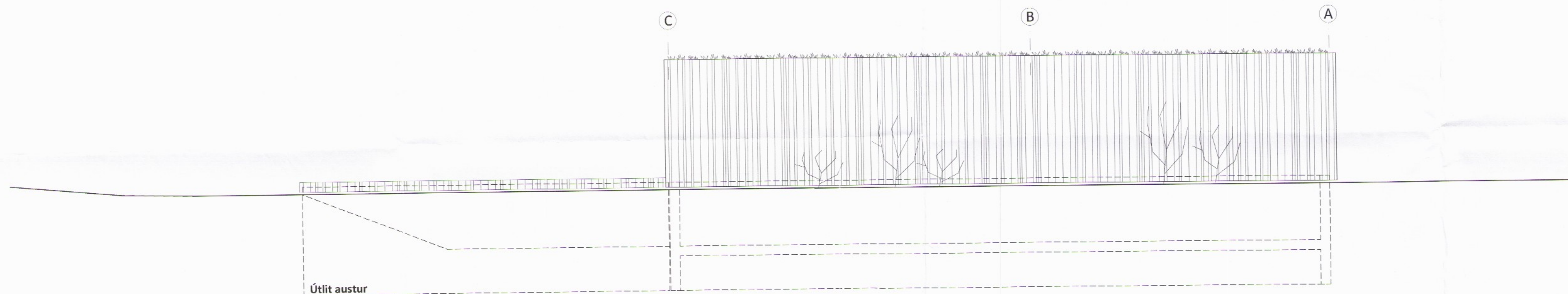

Útlit vestur



Útlit austur



Útlit norður

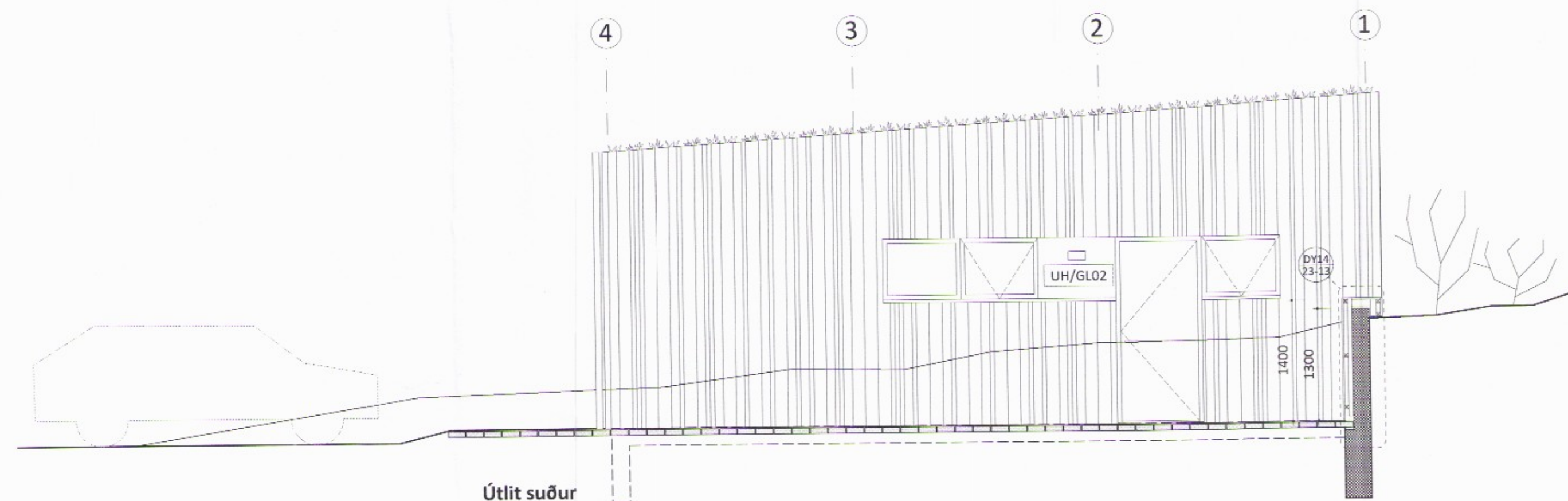

Útlit suður

- steyplur veggur
- timbur útveggur
- timbur innveggur
- einangrun
- GG gat í gólf
- GV gat í vegg
- máttlinur
- útlínur yfir grunni
- útlínur undir grunni
- halli riður
- útbrún stoypu
- LR loftræsing
- FG frágengið gólf
- ST steinstoypa
- LR loftræsing
- RV ræslivaskur
- L= 0,00 kóti á landi
- G= 0,00 kóti á gangstött
- FG kóti á frágenginu gólf
- ST kóti á steyplri plöu
- DX00 23-00
- sörhlutar
- UH/GL00 úthurdir og gluggi
- GL00 gluggar
- IH00 innhurdir
- IROO faslar innréttingar

Öll mál skal sannreyna á stað áður en framkvæmdir hefjast. Komi fram misræmi milli teikninga og staðhátta eða milli teikninga hönnuða skal tilkynna það hönnuðum.

br.	dags.	áb.	y.	skýring

**Sumarhúabyggð Orlofsjóðs BHM**  
Brekuskógi, Bláskógabyggð  
Áhaldahús

staðgr.:	8721-01-25000010
landnr.:	167210
<b>Séruppdrættir</b>	
efni teikn.:	Útlit
máv.:	1:50 / A2
dags.:	09.06.2017
teiknað:	SM
yfirfarð:	BH
veiknr.:	160203BREK
teikn.nr.:	21.01
útg.:	-

Laugavegur 26\_101 Reykjavík

**ARKTIKA**  
arkitektar