

DX\_03

\_áfella á hlið glugga  
 \_galvanhúðuð prófilgrind  
 fest á loftunargrind klæðningar með vinklum  
 \_timburklæðning eins og á útveggjum  
 fest á prófilgrind með u.þ.b. 30mm millibili  
 nákvæm mál á grind takist á stað

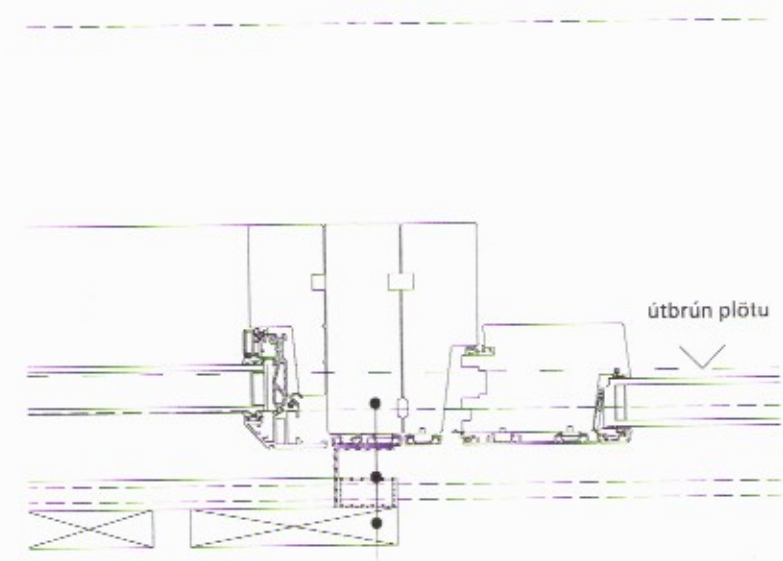

DX\_04

\_millipóstur í glugga með ál kápu  
 \_galvanhúðuð prófilgrind  
 fest til flísar á millipósti með vinklum  
 \_timburklæðning eins og á útveggjum  
 fest á prófilgrind með u.þ.b. 30mm millibili  
 nákvæm mál á grind takist á stað

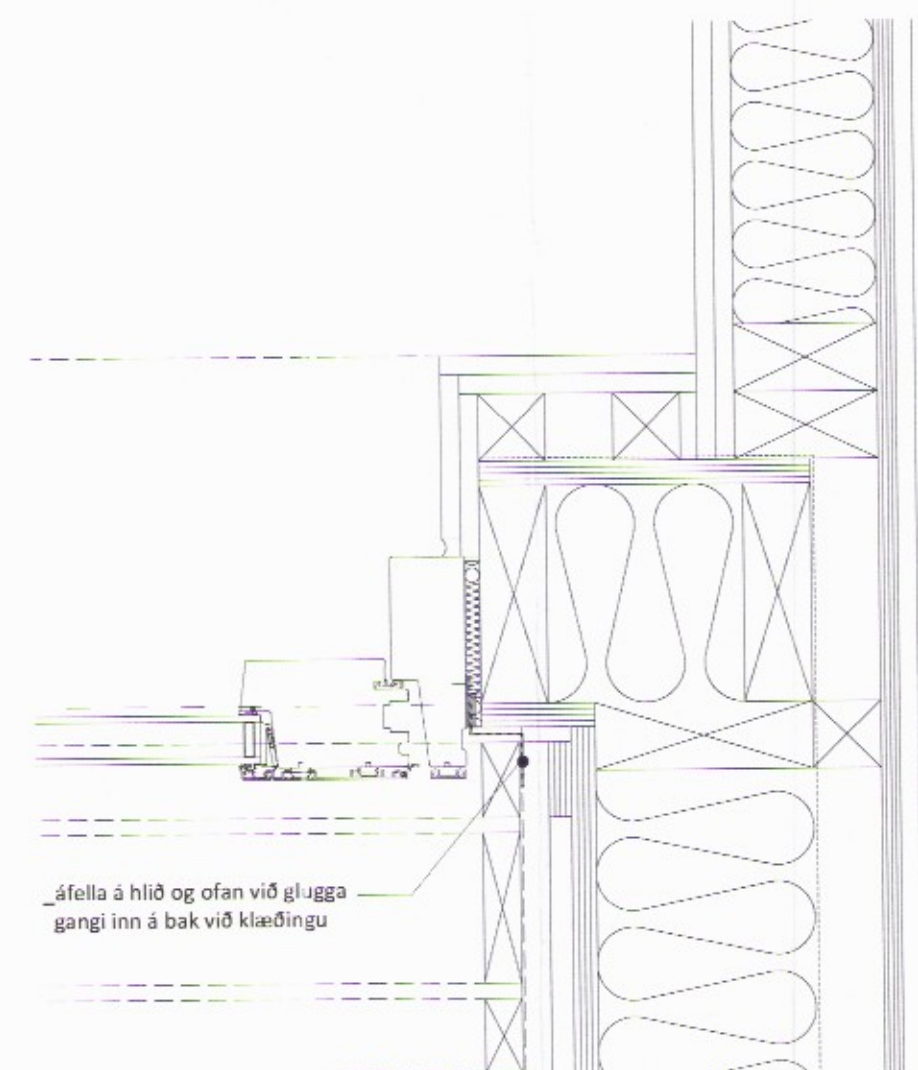

DX\_05

\_áfella á hlið og ofan við glugga  
 gangi inn á bak við klæðingu

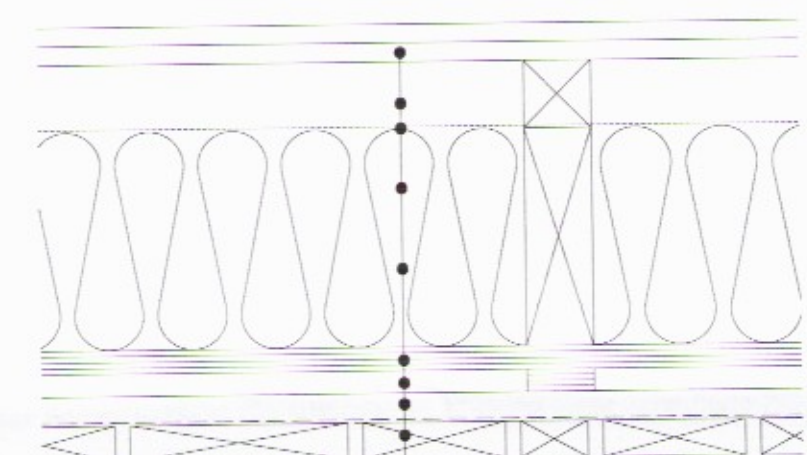

DX\_01

\_2x12,5mm gífsklæðning  
 \_45mm lagnagrind  
 \_rakavörn, bolplast  
 \_steinullareinangrun  
 \_burðargrind húss  
 \_15mm krossviðræmur  
 \_20mm láréttar lektur  
 \_vindpappi, svartur  
 \_timburklæðning, standandi  
 mismunandi borðbreiddir  
 með 10mm millibili  
 \_pakniðurfali í sama lit og gluggar

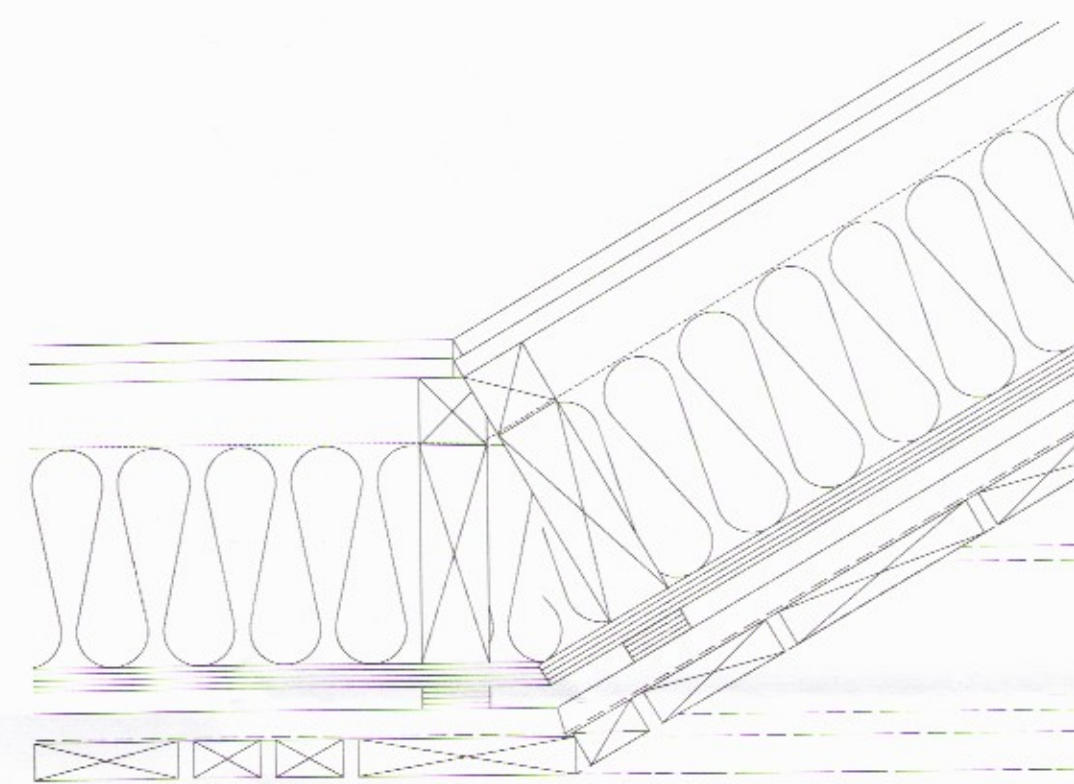

DX\_02

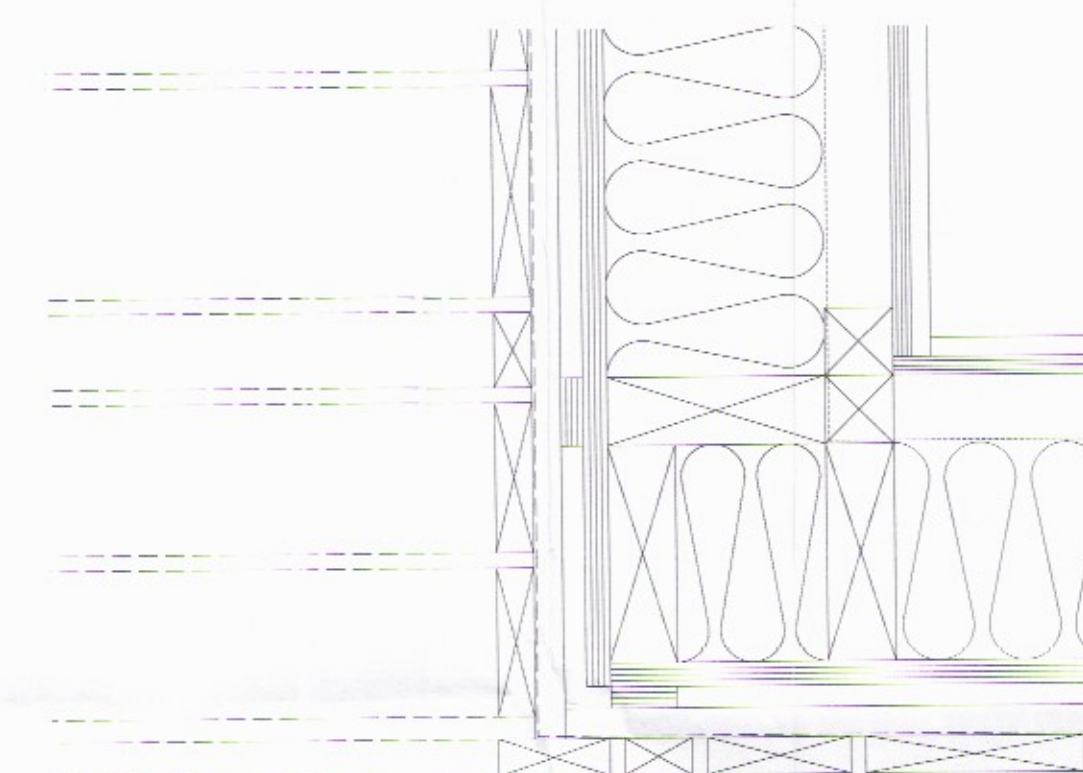

DX\_06

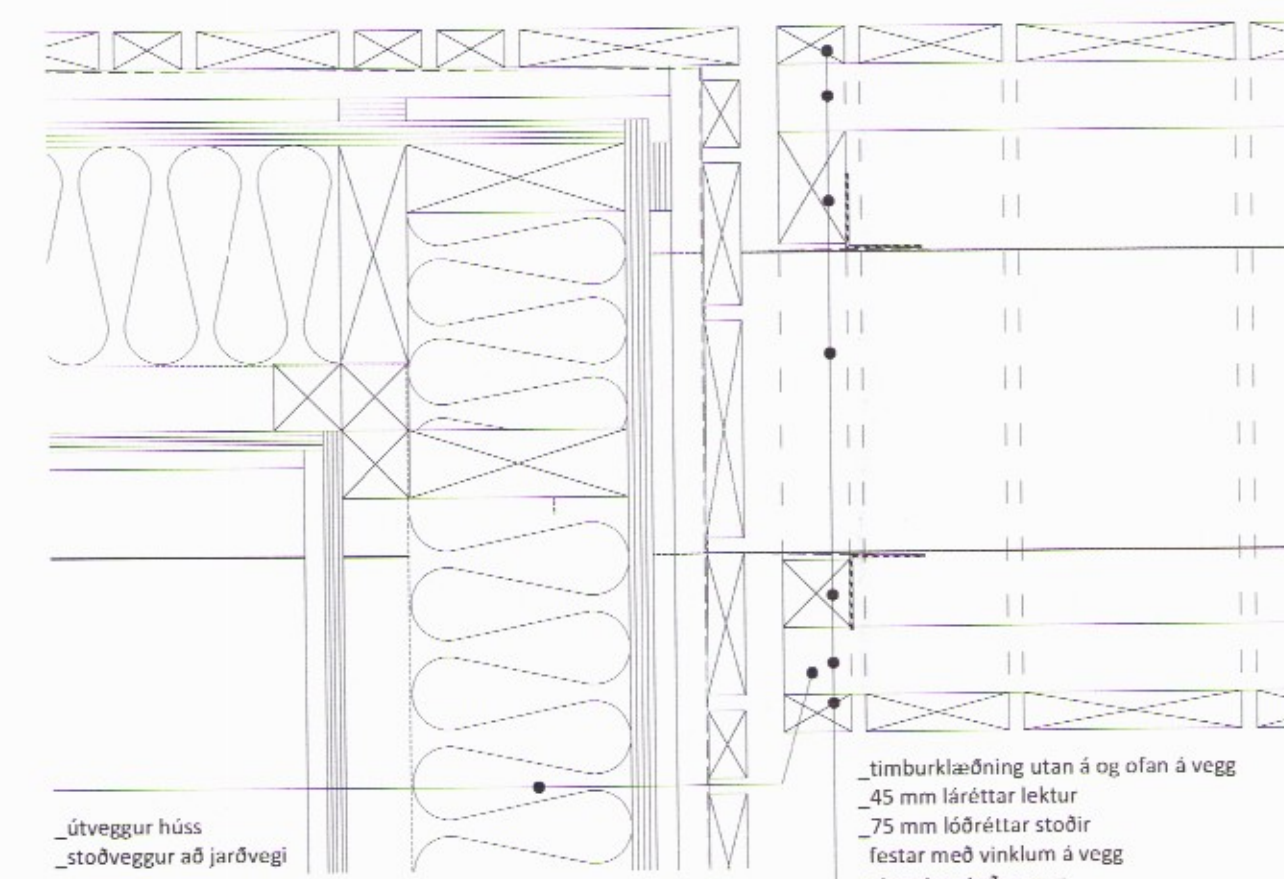

DX\_11

\_útveggur húss  
 \_stöðveggur að jarðvegi

\_timburklæðning utan á og ofan á vegg  
 \_45 mm láréttar lektur  
 \_75 mm lóðréttar stoðir  
 \_festar með vinklum á vegg  
 \_steypdur stöðveggur  
 \_45mm lóðréttar lektur  
 \_45mm láréttar lektur  
 \_timburklæðning utan á og ofan á vegg  
 Stöðveggur er klæddur með samskonar  
 timburklæðningu og áhaldahús og kemur  
 í báinu framhaldi af langvegg þess.  
 Við uppbyggingu burðargrindar undir  
 klæðningu þarf að taka mið af ytri brún  
 á áhaldahúsi.

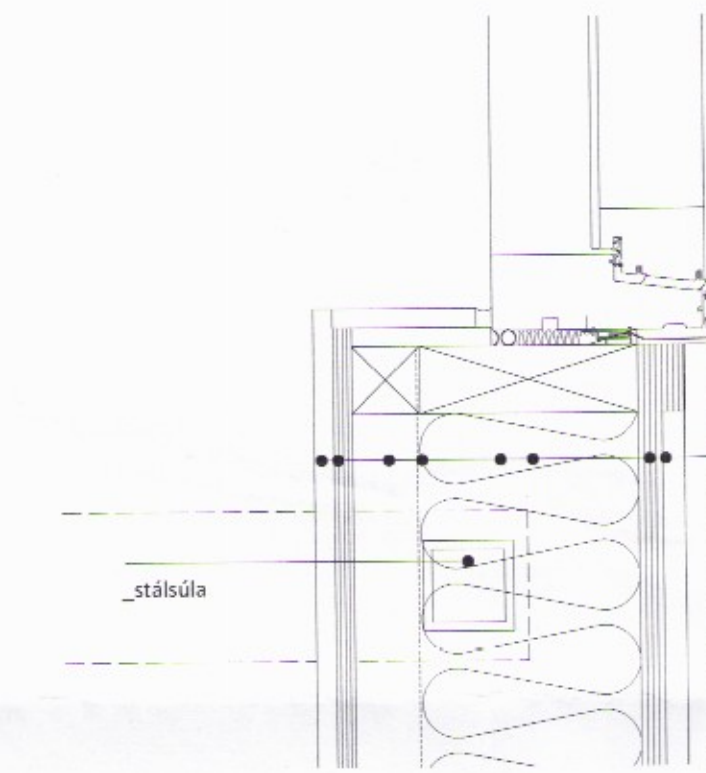

DX\_10

\_stálsúla

\_12,5mm gífsklæðning  
 \_12mm krossviður  
 \_45mm lagnagrind  
 \_rakavörn, bolplast  
 \_steinullareinangrun  
 \_burðargrind húss  
 \_15mm grenkrossviður  
 \_krossviðræmur  
 \_20mm láréttar lektur  
 \_vindpappi, svartur  
 \_álplata í sama lit og gluggar  
 \_ál vatnsbrötti neðan við glugga

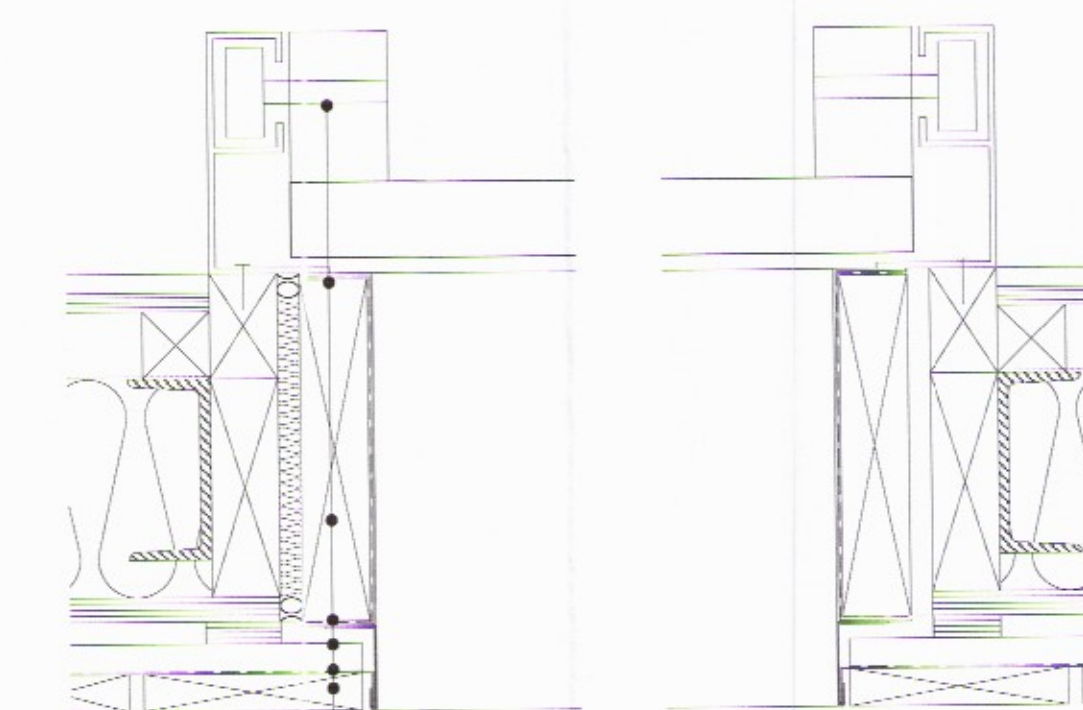

DX\_07

\_bitskúrshurðarbraut  
 \_áklæddur timburkamur  
 \_15mm krossviðræmur  
 \_jvöföld loftunargrind  
 \_vindpappi, svartur  
 \_ál áfella í sama lit og gluggar og bitskúrshurð  
 \_timburklæðning, standandi

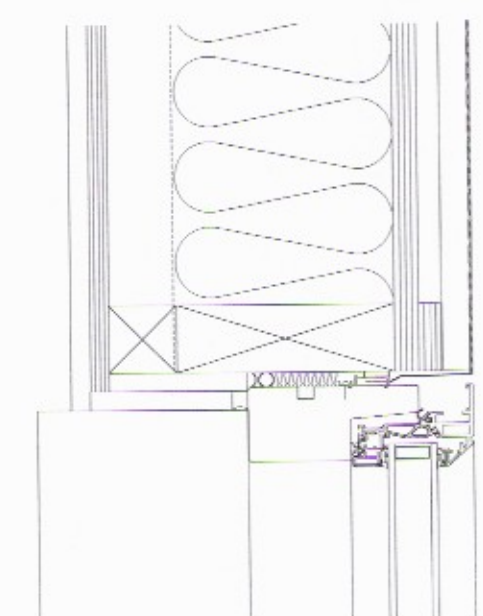

DX\_09

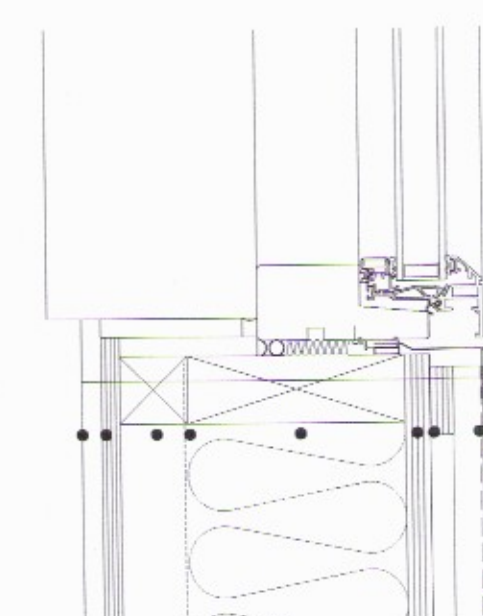

DX\_08

\_ál áfella í sama lit og gluggar

\_12,5mm gífsklæðning  
 \_12 mm krossviður  
 \_45mm lagnagrind  
 \_rakavörn, bolplast  
 \_burðargrind húss  
 \_15mm grenkrossviður  
 \_krossviðræmur  
 \_20mm láréttar lektur  
 \_vindpappi, svartur  
 \_timburklæðning, standandi

Hæð á steypnum vegg að jörðu er áætluð 1250mm.  
 Miða skal hæð veggjar við hæð jarðvegs á stað.

Öll mál skal sannreyna á stað áður en framkvæmdir hefjast.  
 Komi fram misræmi milli teikninga og staðhátta eða milli  
 teikninga hönnuða skal tilkynna það hönnuðum.

br.	dags.	áb.	y.	skýring
-----	-------	-----	----	---------

**Sumarhúsabyggð Orlofssjóðs BHM**  
 Brekkuskógi, Bláskógabyggð staðnr.: 8721-01-25000010  
 Áhaldahús landnr.: 167210

<b>Séruppdrættir</b>			
efni teikn.:	lárétt deili	teiknað:	SM
mkv.:	1:5 / A1	yfirfarið:	IH
dags.:	09.06.2017	teikn.nr.:	útg.:
verkur.:	160203BREK	23.01	-

Laugavegur 26\_101 Reykjavík

**ARKTIKA**  
arkitektar