

DY_12

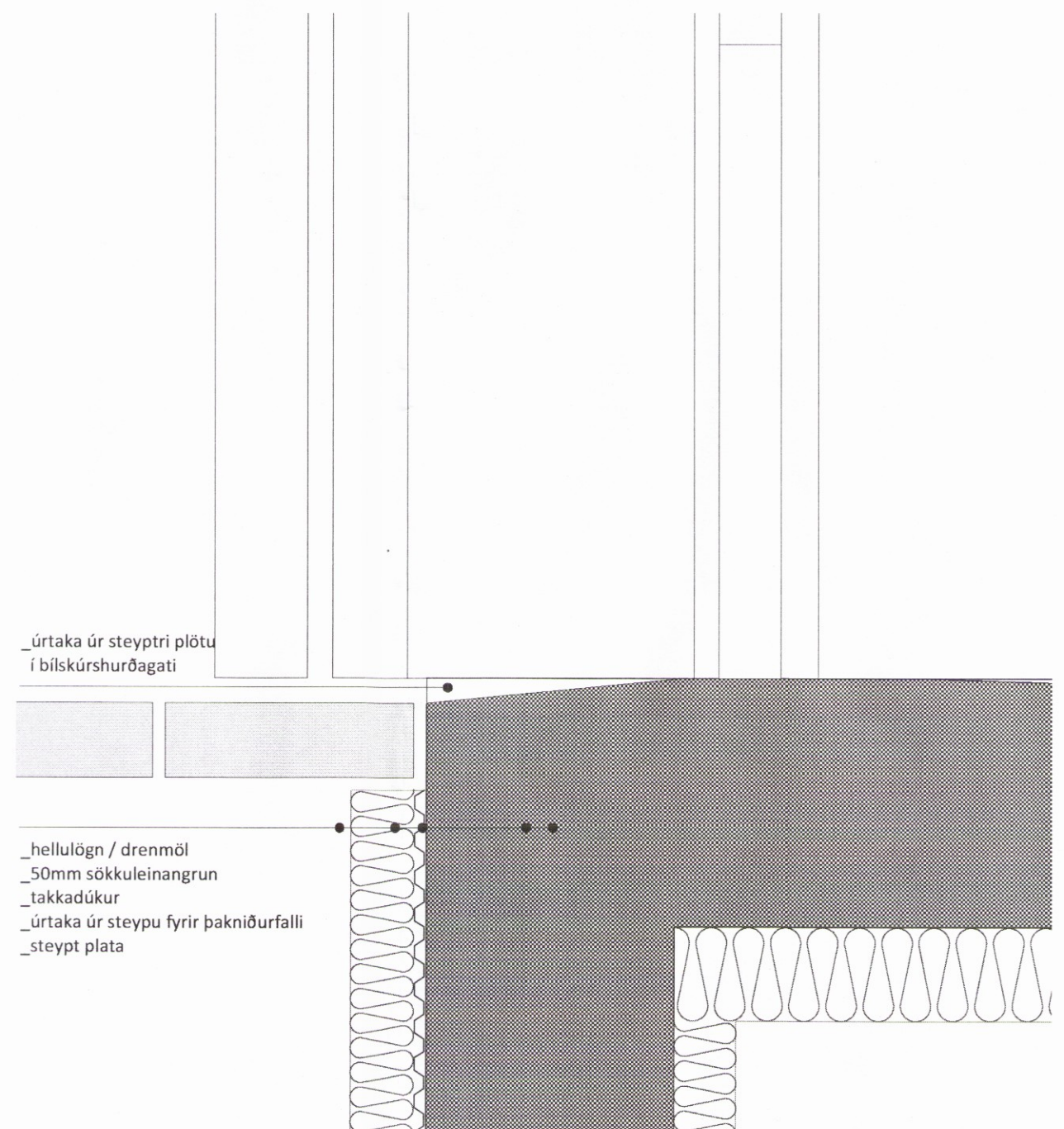

DY_11

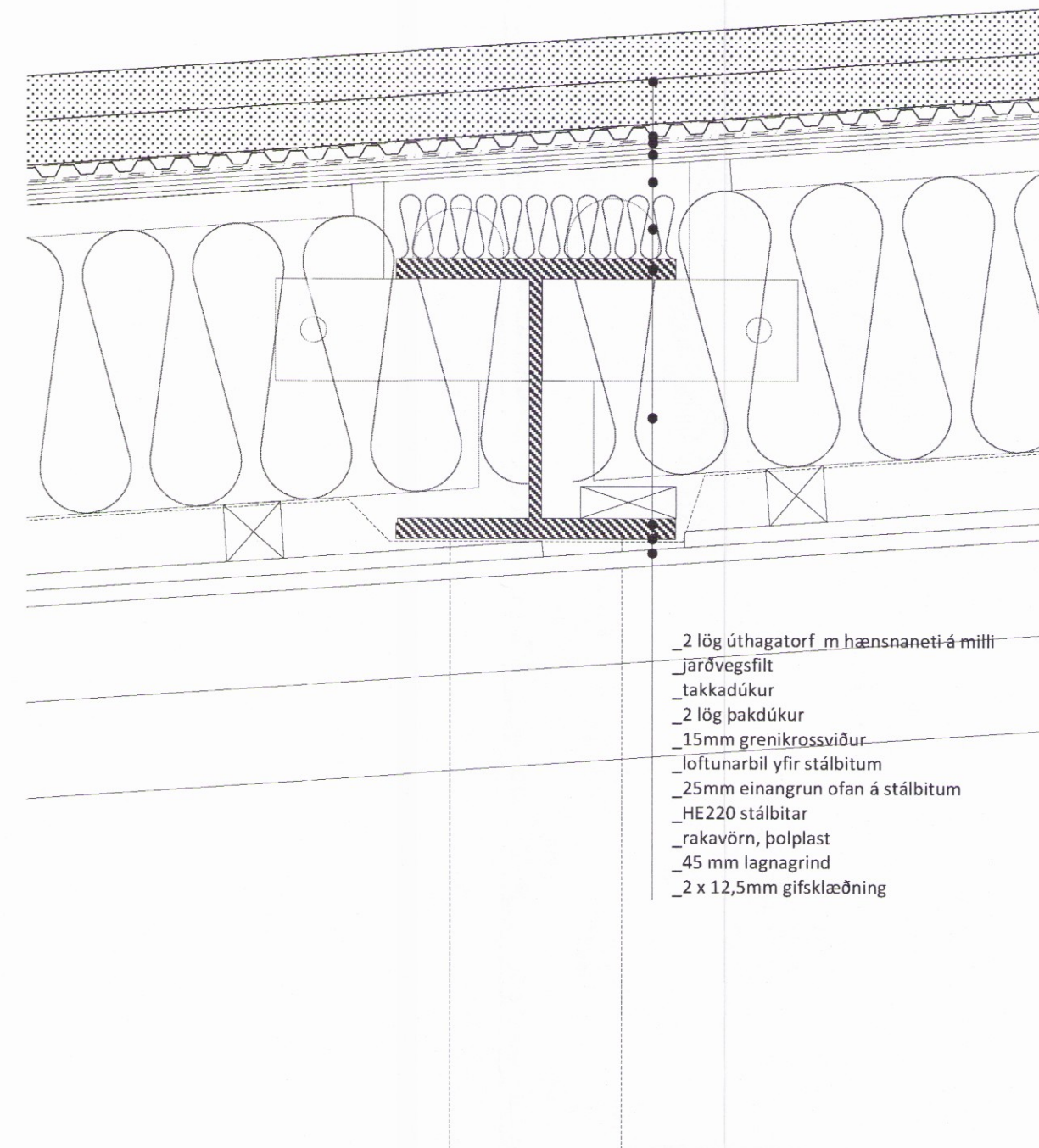

DY_13

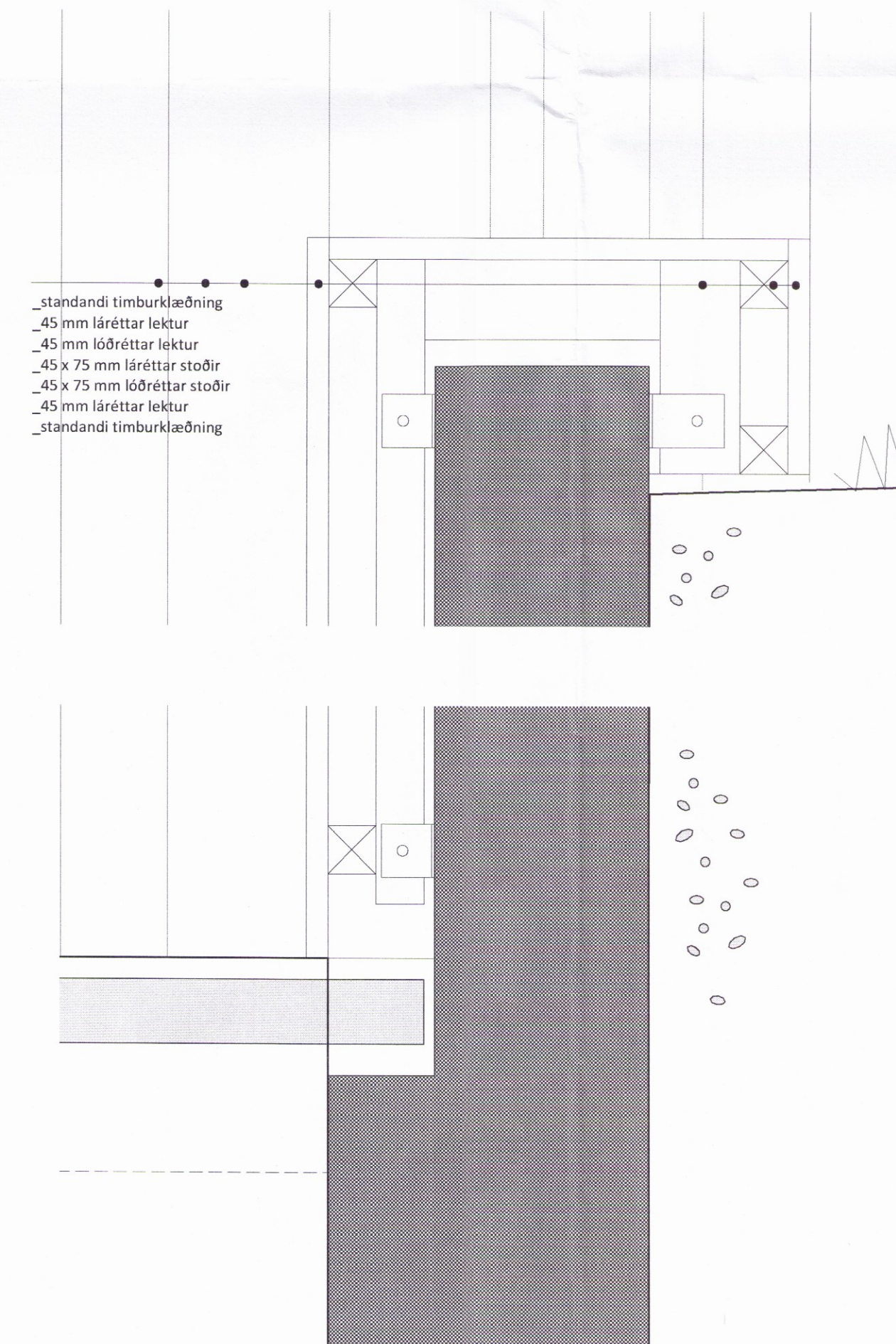

DY_14

Hæð á steypnum vegg að jörfu er áætluð 1250mm. Miða skal hæð veggjar við hæð jarðvegs á stað.

Öll mál skal sannreyna á stað áður en framkvæmdir hefjast. Komi fram misræmi milli teikninga og staðhátta eða milli teikninga hönnuða skal tilkynna það hönnuðum.

br. dags. áb. y. skýring

Sumarhúsabyggð Orlofsjóðs BHM	
Brekkuskógi, Bláskógabyggð	staðgr.: 8721-01-25000010
Áhaldahús	landnr.: 167210
Sérupprættir	
efni teikn.: lóðrétt deili	teiknað: SM
mkv.: 1:5 / A1	yfirfarið: IH
dags.: 09.06.2017	útg.: -
verknr.: 160203BREK	23.13