

DY_08

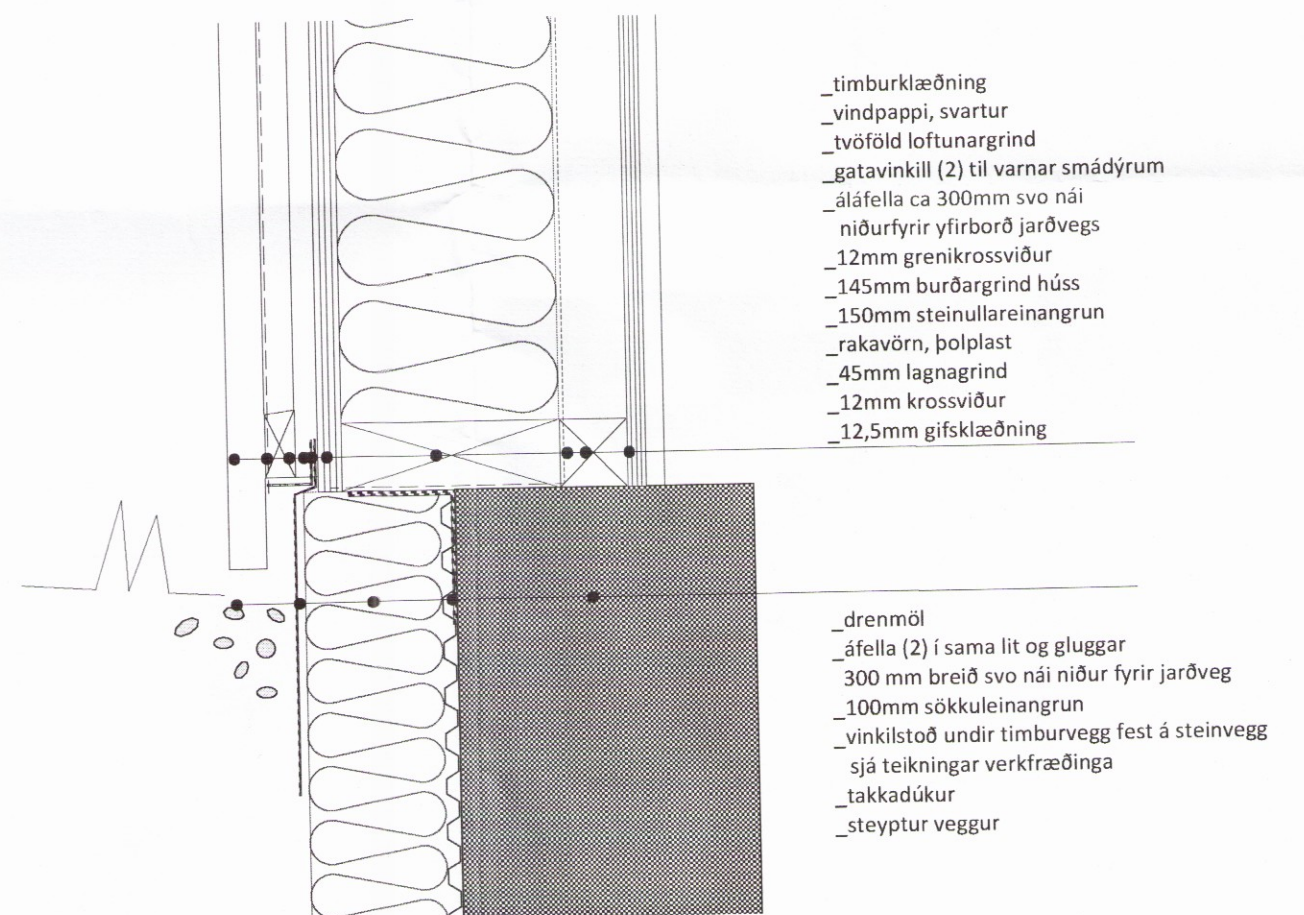

DY_07

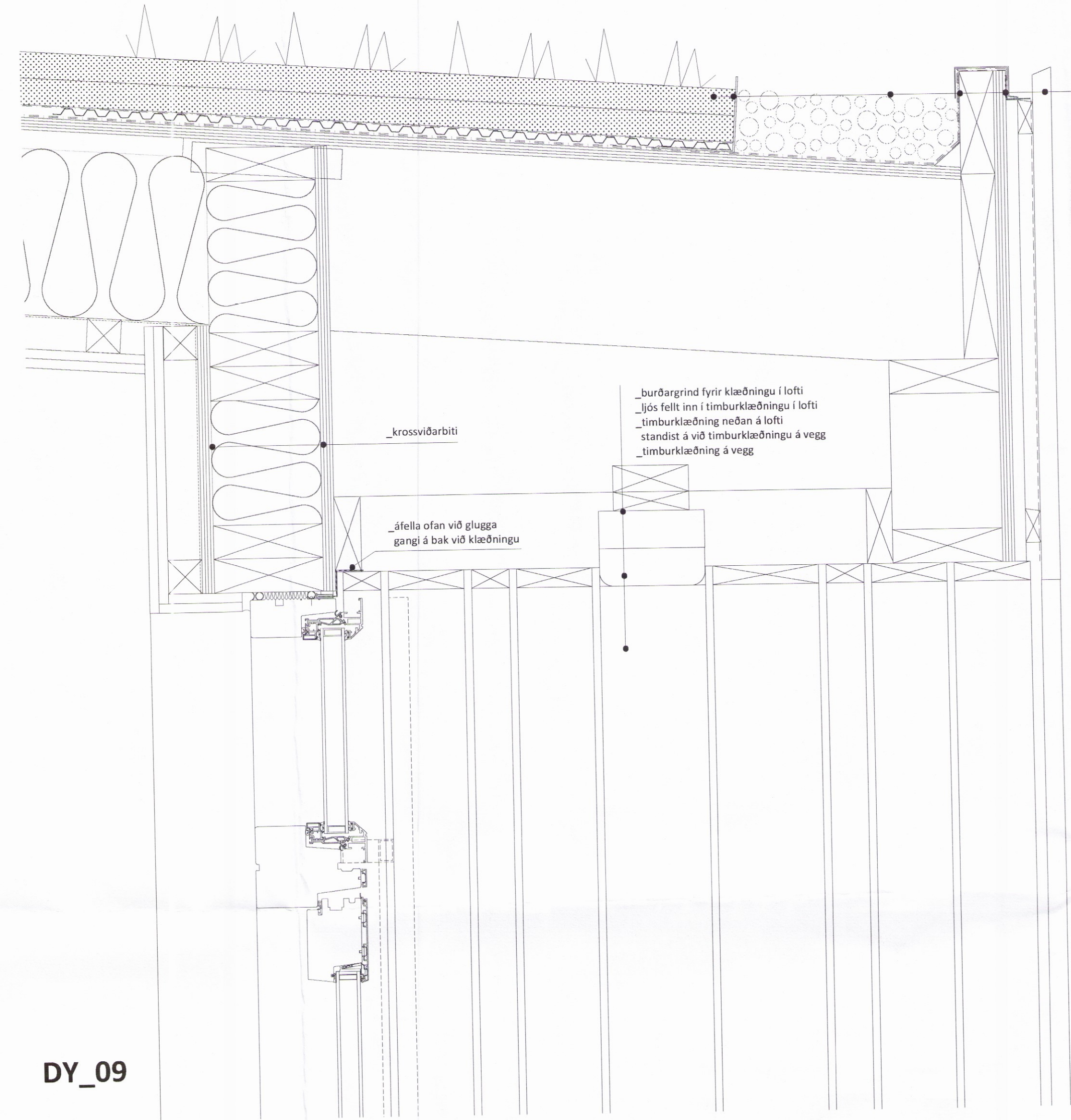
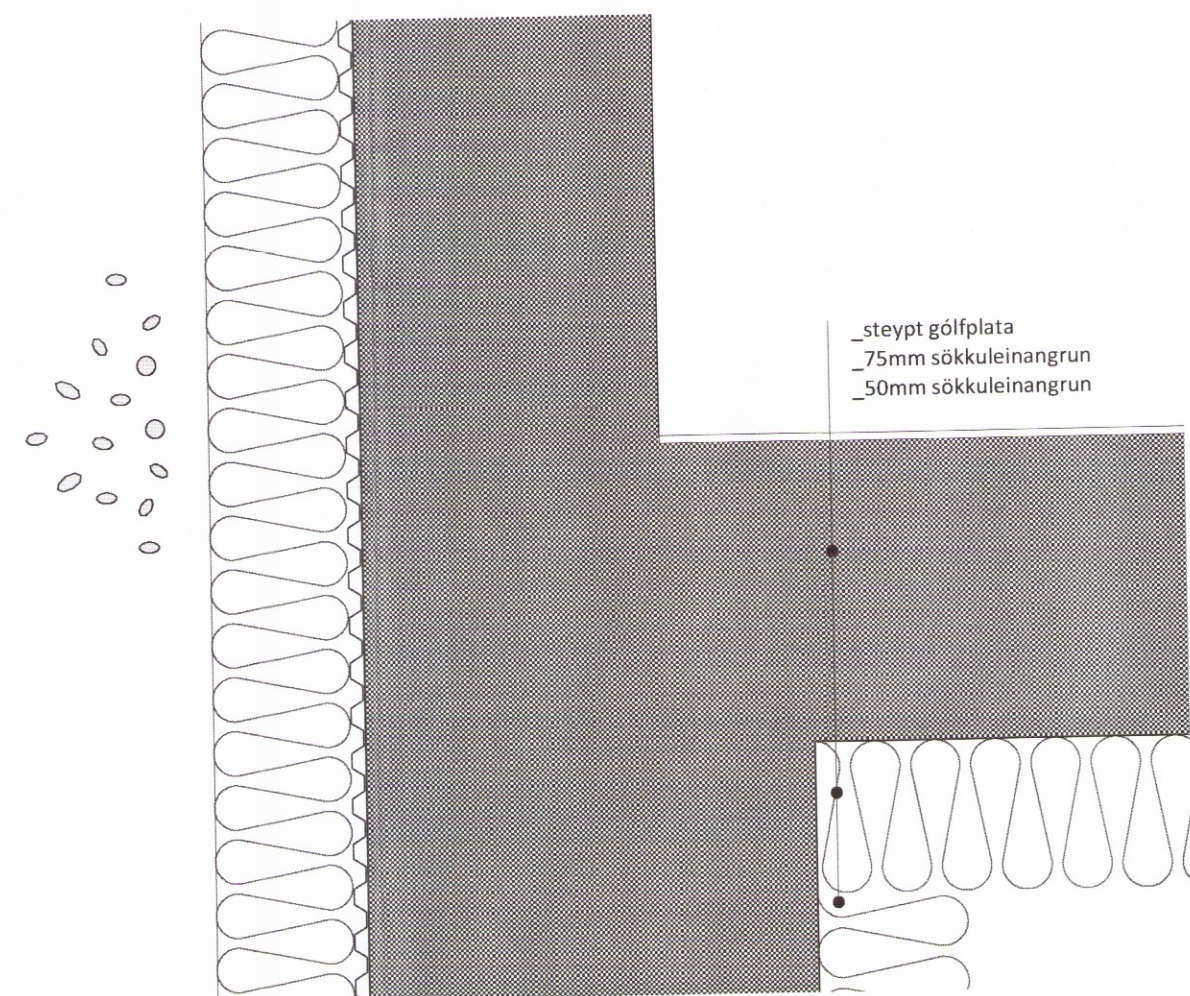

DY_09

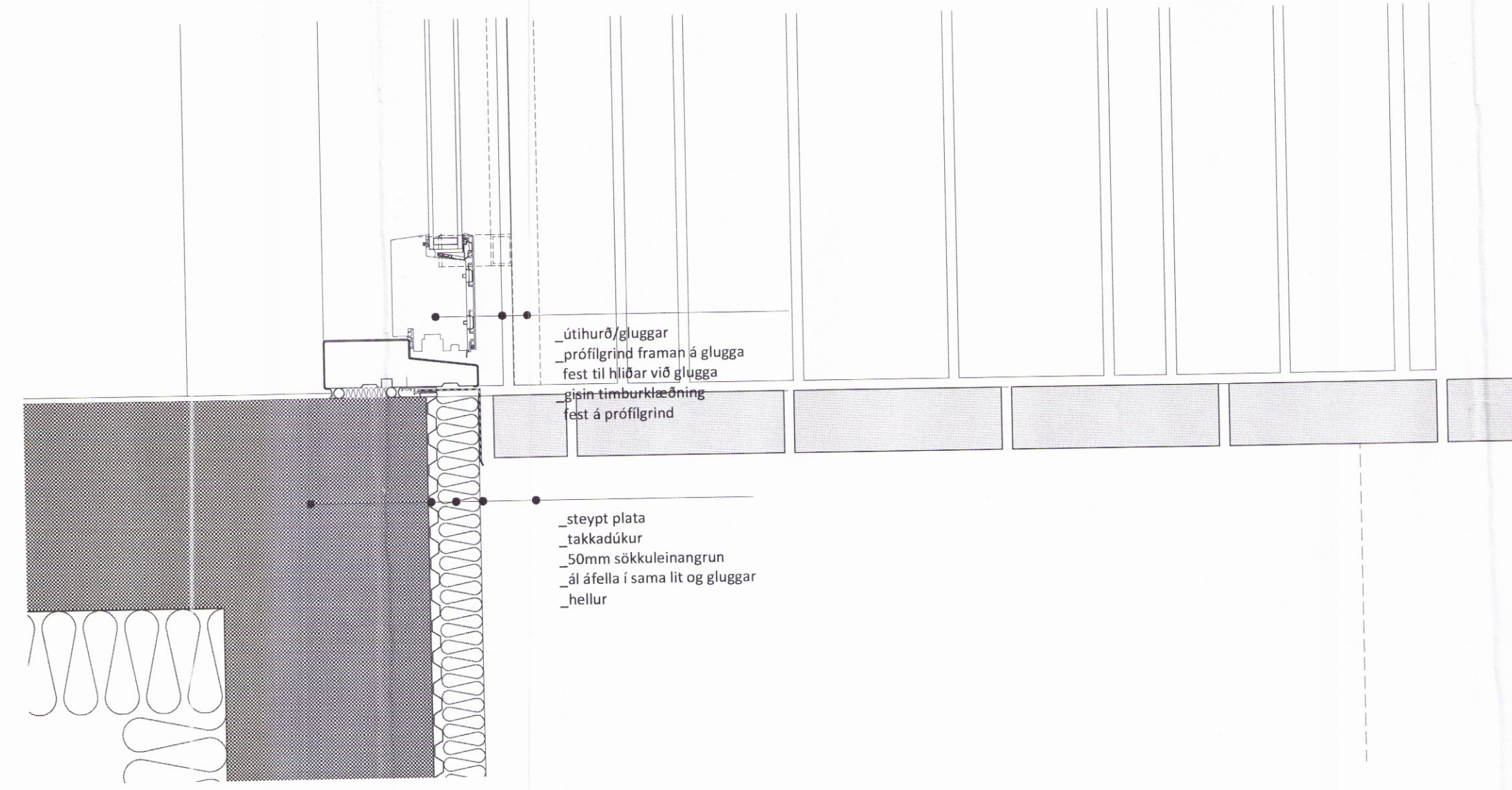

DY_10

_2 lög af úthagatorfi
 _gatavinkill til að halda við úthagatorfi
 _drennöl
 _tvöfaldir þakkadúkur,
 yfir timburkant og undir áfella
 _gatavinkill undir áfella til varnar smádyrum
 _tvöföld loftunargrind
 _standandi leri klæðning, skáskorin að ofan

Hæð á steiptum vegg að jöðu er áætluð 1250mm.
 Miða skal hæð veggjar við hæð jarðvegs á stað.

Öll mál skal sannreyna á stað áður en framkvæmdir hefjast.
 Komi fram misræmi milli teikninga og staðhátta eða milli teikninga hönnuða skal tilkynna það hönnuðum.

br.	dags.	áb.	y.	skýring
-----	-------	-----	----	---------

Sumarhúsa byggð Orlofssjóðs BHM
 Brekkuskógi, Bláskógabyggð staðgr.: 8721-01-25000010
 Áhaldahúsi landnr.: 167210

Sérupprættir
 efni tekn.: lóðrétt deili
 mkv.: 1:5 / A1 teiknað: SM
 dags.: 09.06.2017 yfirfarið: IH
 verknr.: teikn.nr.: utg.:
160203BREK 23.12 -

ARKTIKA
 arkitektar
 Laugavegur 26_101 Reykjavík