

DY_03

- _2 lög úthagatorf með hænsnæti á milli
- _4 lög við efsta kant og hiðar
- _jarðvegsflit
- _takkaður
- _tvöfaldir bakpappi
- _15mm grenikrossviður
- _25mm loftunarbíl
- _45x245mm sperrur
- _220mm þakainangrun með vindpappa
- _rakavörn, bolplast
- _45mm lagnagrind
- _2 x 12,5mm gífsklæðning

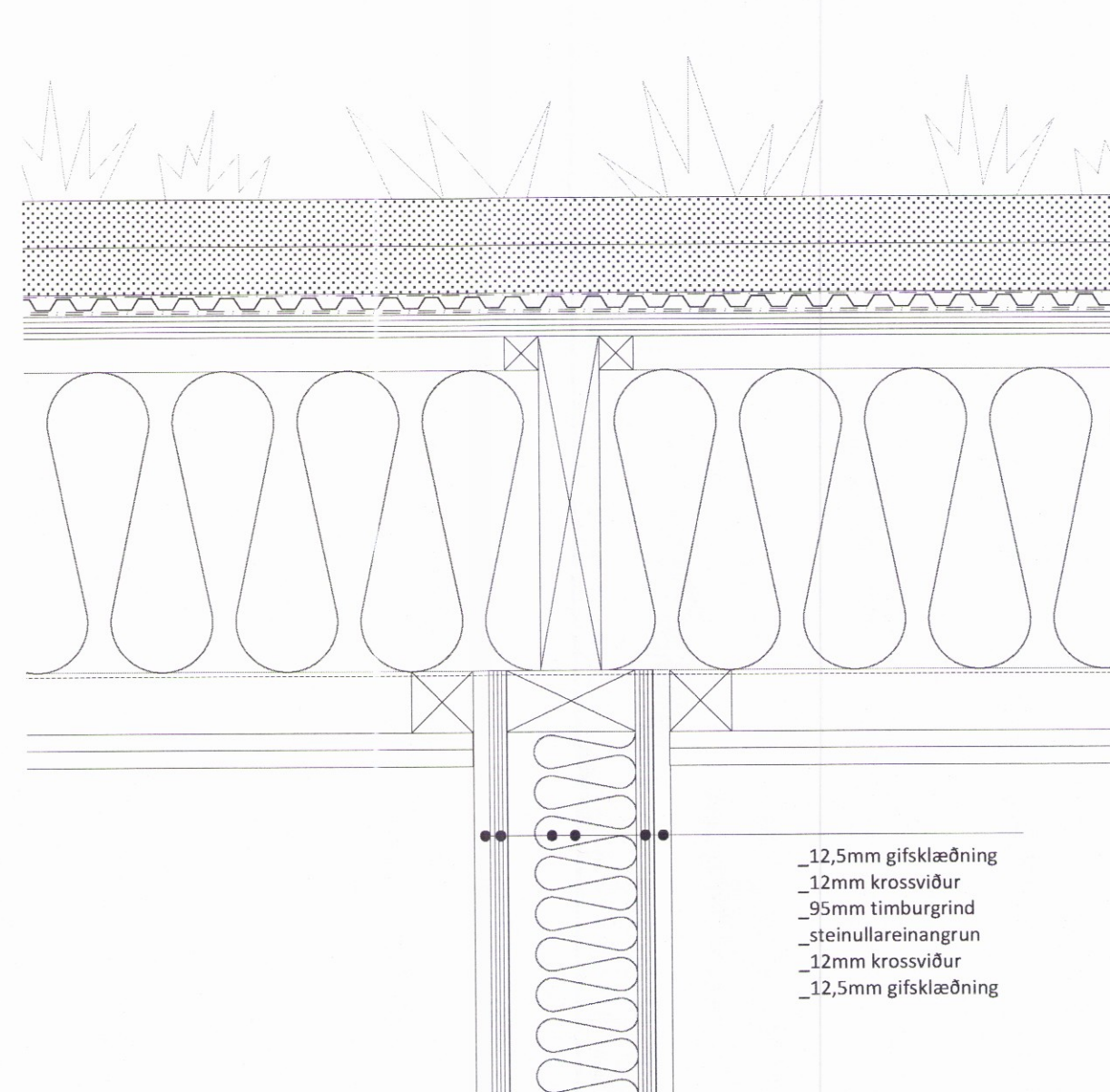

DY_04

- _12,5mm gífsklæðning
- _12mm krossviður
- _95mm timburgrind
- _steinullareinangrun
- _12mm krossviður
- _12,5mm gífsklæðning

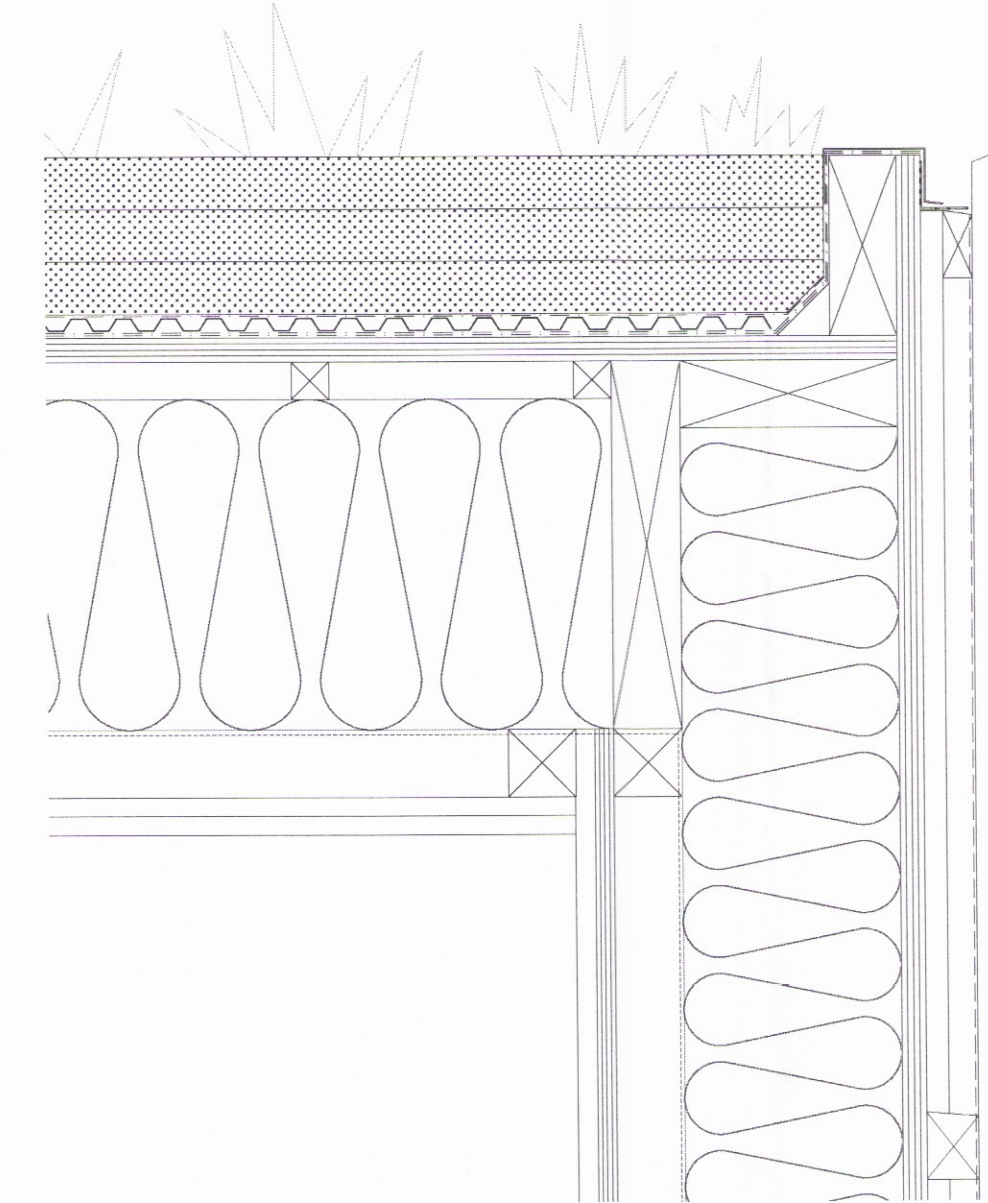

DY_05

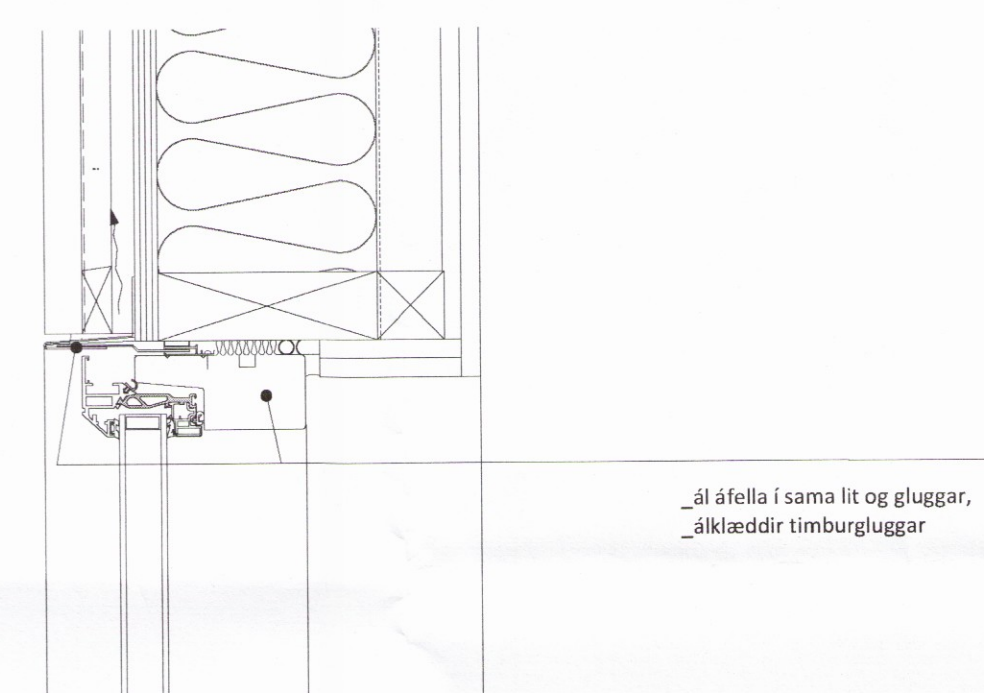

- _ál áfella í sama lit og gluggar,
- _álklæddir timburgluggar

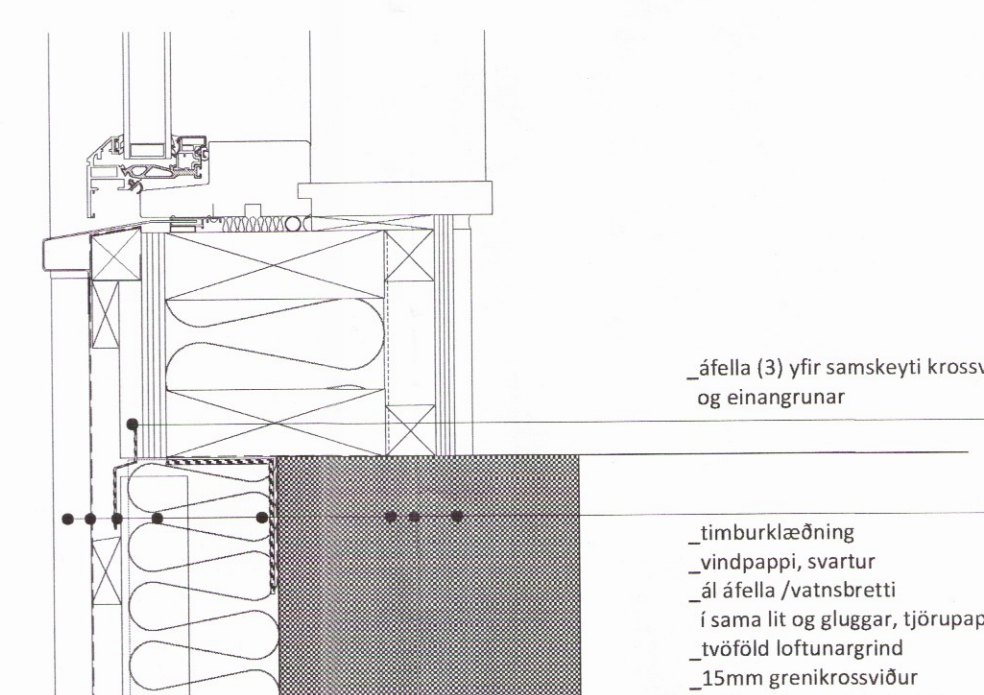

- _áfella (3) yfir samskeyti krossviðar og einangrunar

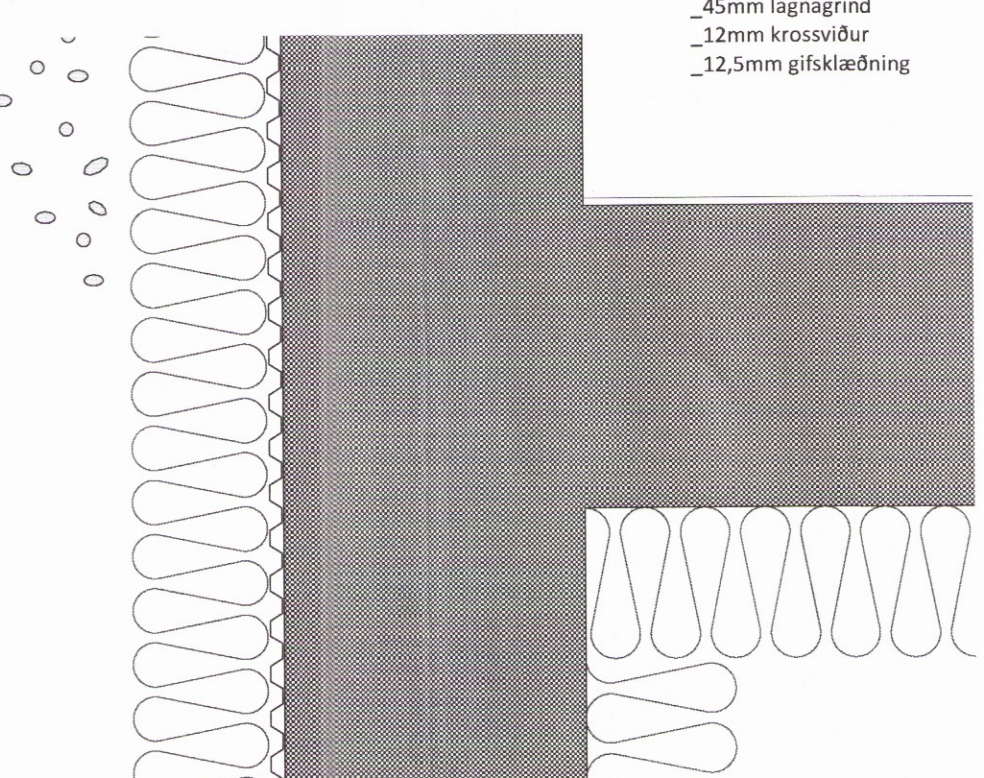

- _timburklæðning
- _vindpappi, svartur
- _ál áfella /vatnsbretti
- _í sama lit og gluggar, tjörupappi
- _tvöföld loftunargrind
- _15mm grenikrossviður
- _145mm burðargrind húss
- _150mm steinullareinangrun
- _rakavörn, bolplast
- _45mm lagnagrind
- _12mm krossviður
- _12,5mm gífsklæðning

DY_02

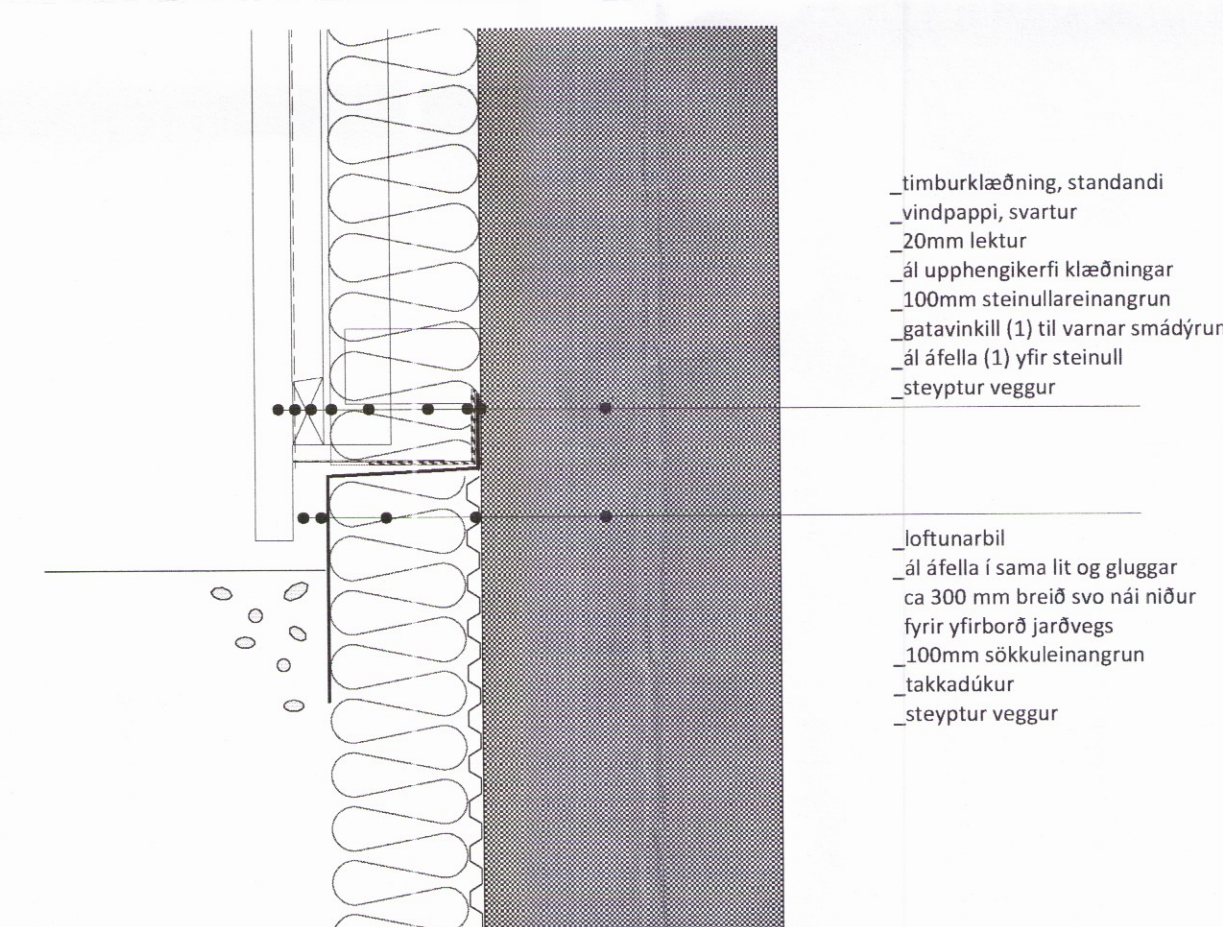

- _timburklæðning, standandi
- _vindpappi, svartur
- _20mm lektur
- _ál upphengikerfi klæðningar
- _100mm steinullareinangrun
- _gatavinkill (1) til varnar smádyrum
- _ál áfella (1) yfir steinull
- _steyptur veggur

- _loftunarbíl
- _ál áfella í sama lit og gluggar
- _ca 300 mm breið svo ná niður fyrir yfirborð jarðvegs
- _100mm sökkuleinangrun
- _takkaður
- _steyptur veggur

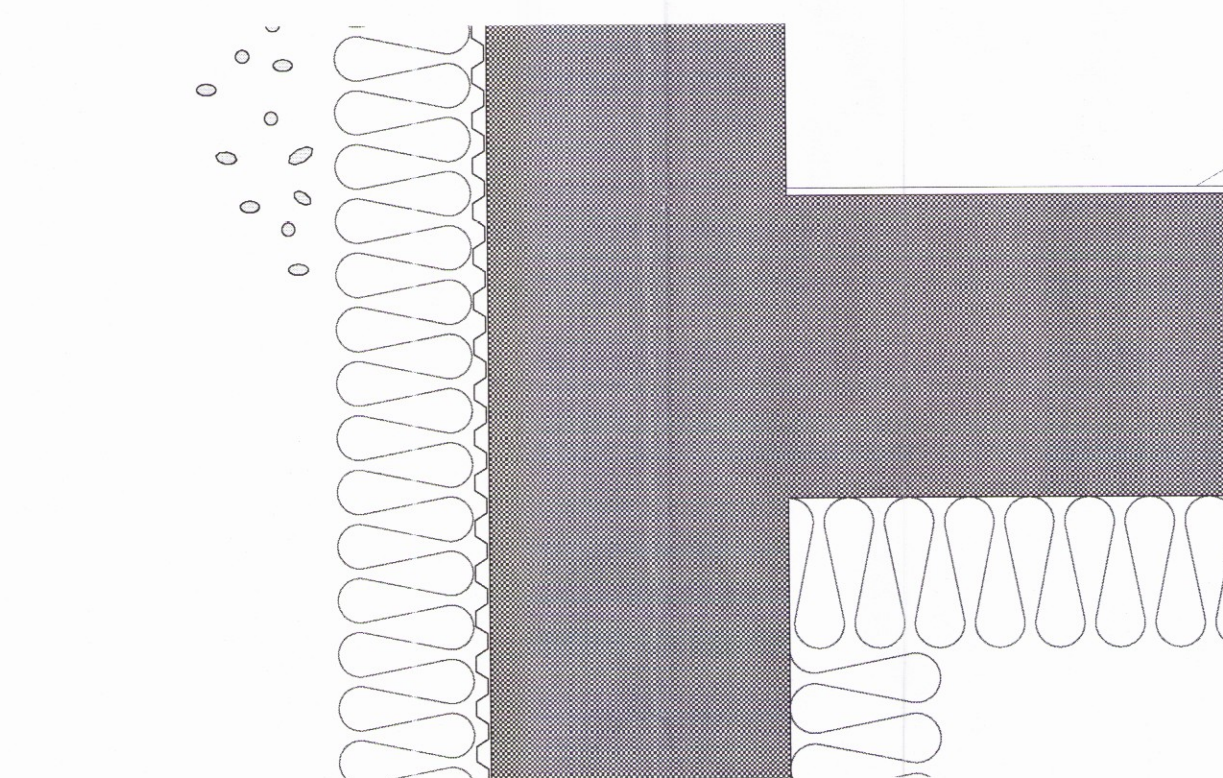

DY_01

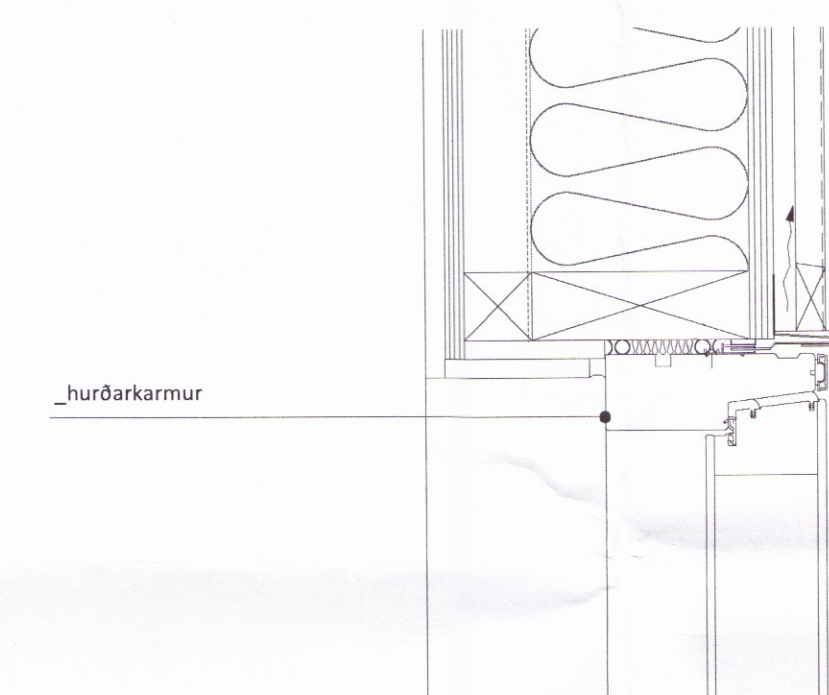

- _hurðarkarmur



- _bröskuldur, stálklæddur
- _hurðarblað
- _áláfella í sama lit og gluggar

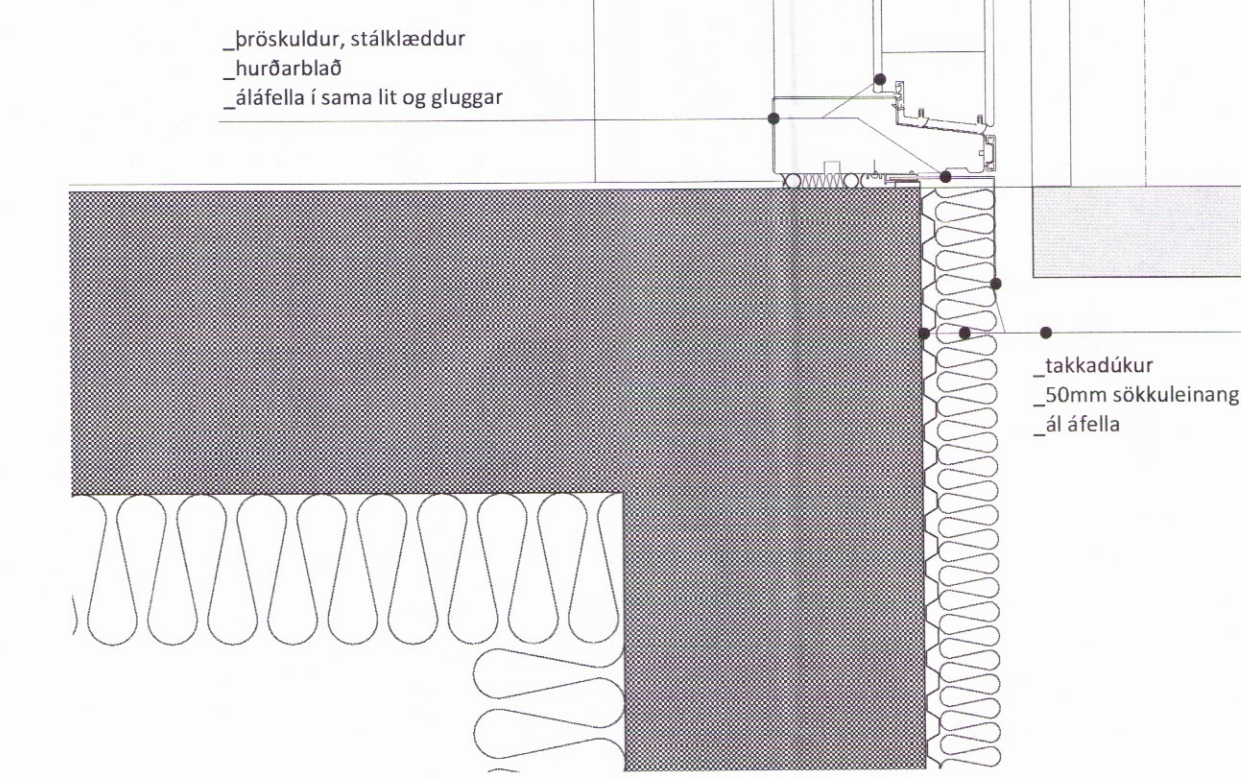

DY_06

Hæð á steyptum vegg að jörfu er áætluð 1250mm. Miða skal hæð veggjar við hæð jarðvegs á stað.

Öll mál skal sannreyna á stað áður en framkvæmdir hefjast. Komi fram mismæmi milli teikninga og staðhátta eða milli teikninga hönnuðs skal tilkynna það hönnuðum.

br. dags. áb. y. skýring

Sumarhúsaþbyggð Orlofsjóðs BHM
 Brekkuskógi, Bláskógabyggð staðgr.: 8721-01-2500010
 Áhaldahús landnr.: 167210

Séruppdrættir
 efni teikn.: lóðrétt deili
 mkv.: 1:5 / A1 teiknað: SM
 dags.: 09.06.2017 yfirfarið: IH
 verknr.: teikn.nr.: útg.:
 160203BREK 23.11 -

ARKTIKA
 arkitektar
 Laugavegur 26_101 Reykjavík