

**Grunnmynd, mkv. 1:50**

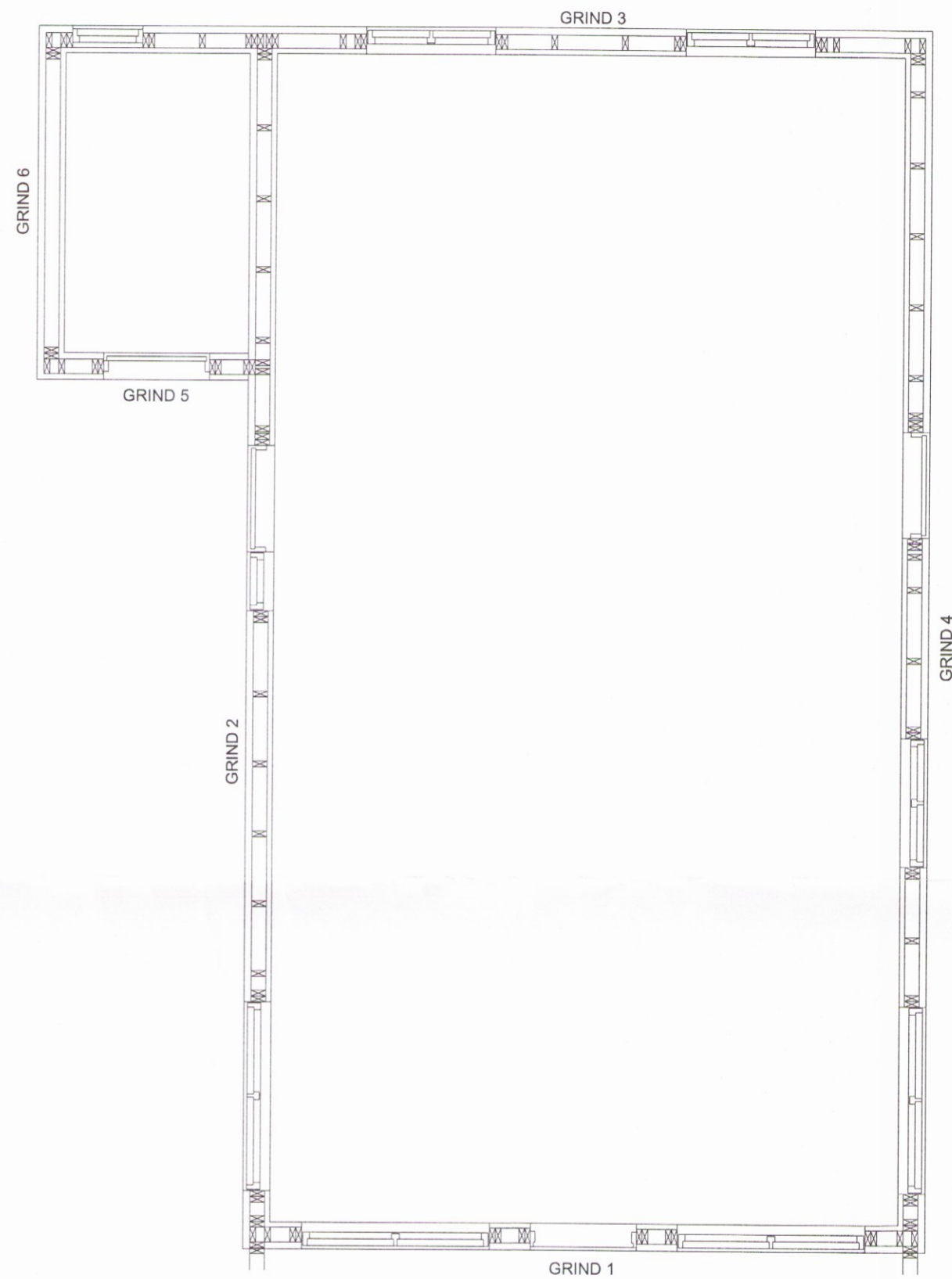

**Grind 1, mkv. 1:50**

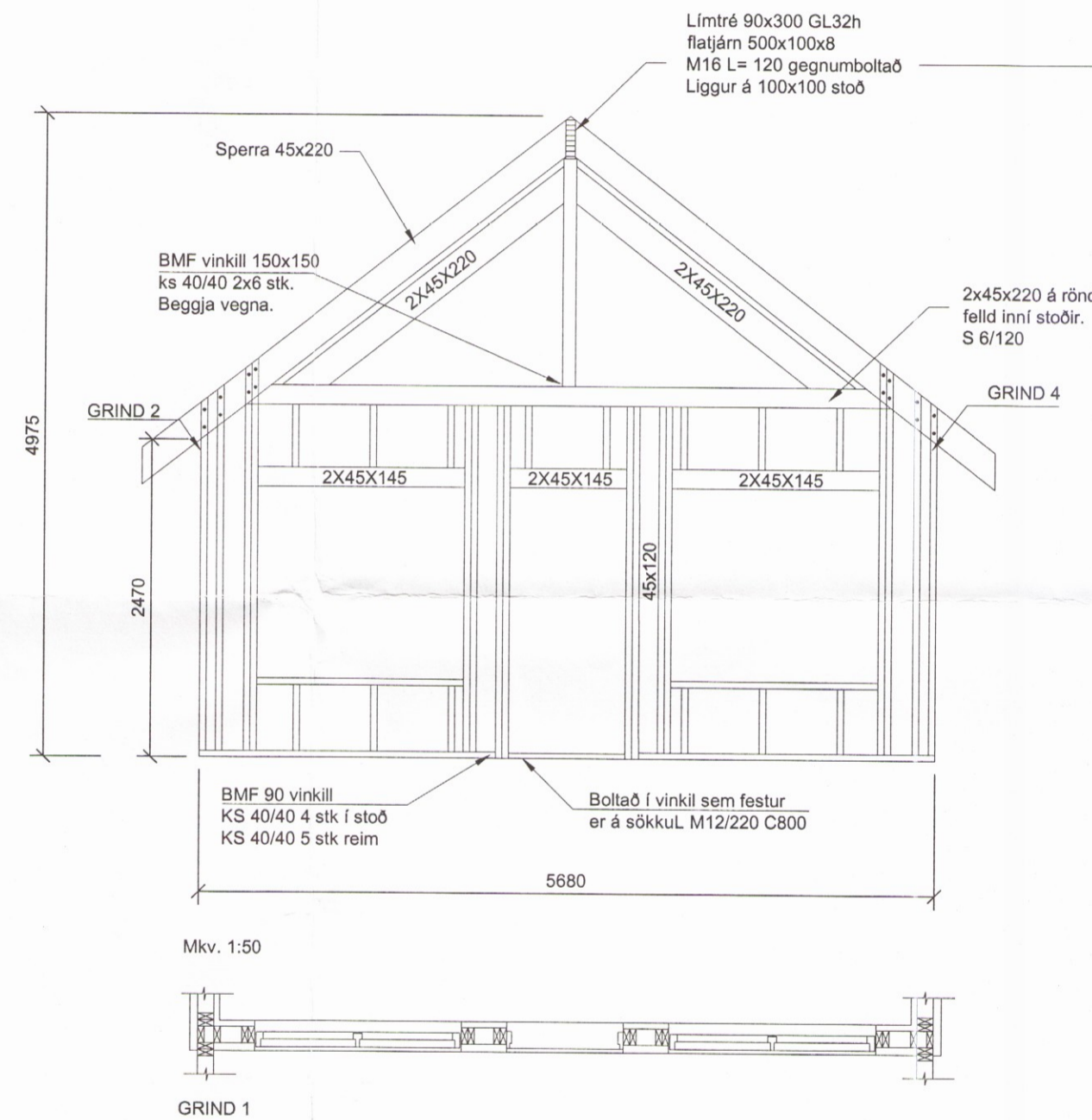

**ALMENNT:**

Öll mál eru í mm.  
Sjá almennar skýringar á teikn. B-000.  
Öll steypa skal vera C-25/30  
Kótar eru í m.  
K= Hæðarkóti á steypu gólfi (hrá gólf).

**SKÝRINGAR:**

Boltar og snittaðir teinar skulu vera heitgalvanhúðaðir 8.8 boltar.  
Á milli boltahausa og timburs komi skinnur með þvermál 3d og þykkt 0,3d.  
Málsettar lengdir á boltum eru heildarlengdir.  
Timbur skal vera t1 skv ist insta 142 þar sem timbur kemur að steypu komi þakpappi á milli.  
Þar sem sperrur eru tvöfaldar skal festa þær saman með 2 stk skrúfur 6.0x100 c500 nema annað sé tekið fram.  
Sannreyna skal öll mál.

Skipulegs- og byggingarfulltrúi Uppsveita bs.  
**Yfirfarið**  
31. júlí 2017  
*Stefnir Gled*  
Ph. Byggingarfulltrúi

-	-	-	-	-	-
-	-	-	-	-	-
-	-	-	-	-	-
-	-	-	-	-	-
Nr.	Dags.	Breyting.			Samp.
Frumstærð blaðs	Minnkað í mkv.1:2	Mkv.: 1:50	Dags: 28.06.2017	Verk.nr.: VS171085	Teikn.nr.: B-002
A:1	A:3		Hannað: MG	Teiknað: SV/MG	Yfirf: MG
 <b>VERKFRÆÐISTOFA SUÐURNESJA</b> Víkurbraut 13, 230 Reykjanesbæ Sími: 4 200 100, Fax: 4 200 111 Veffang: <a href="http://www.vss.is">http://www.vss.is</a> Netfang: <a href="mailto:vs@vss.is">vs@vss.is</a>			Selhólsbraut 9 Grímsnes- og Grafningshreppur Burðarvirki <b>2287</b> Milliloft og þakvirki - Grunnmynd og snið Samtækningsgarðhúsið: <i>Stefnir Gled</i> kt.090856-3249 <i>Ingimar Björnsson</i> kt.130264-2639		