

Umhverfis- og tæknisvið Uppsveit
Samþykkt
 15. maí 2019
David Sigurðsson
 Byggingarfulltrúi

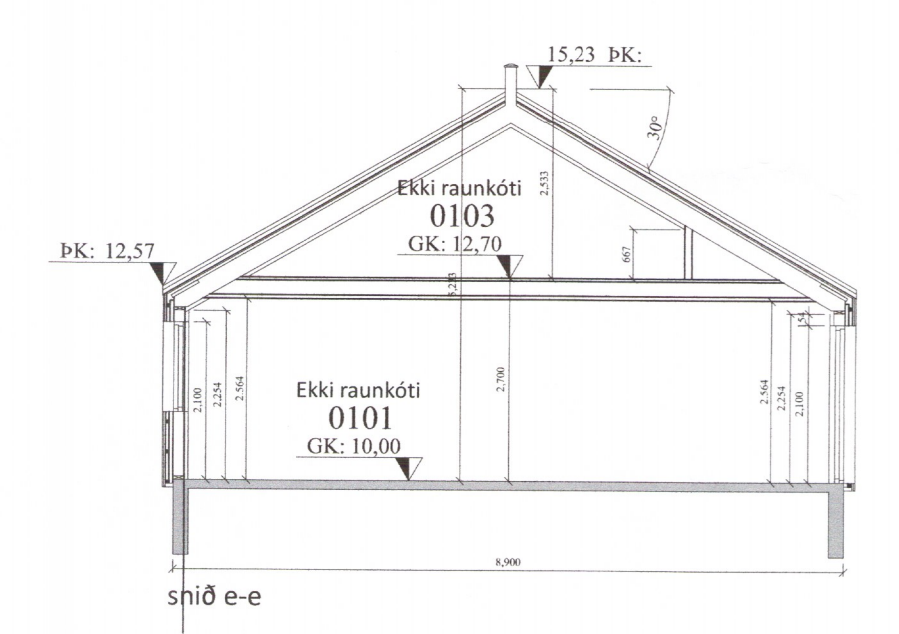
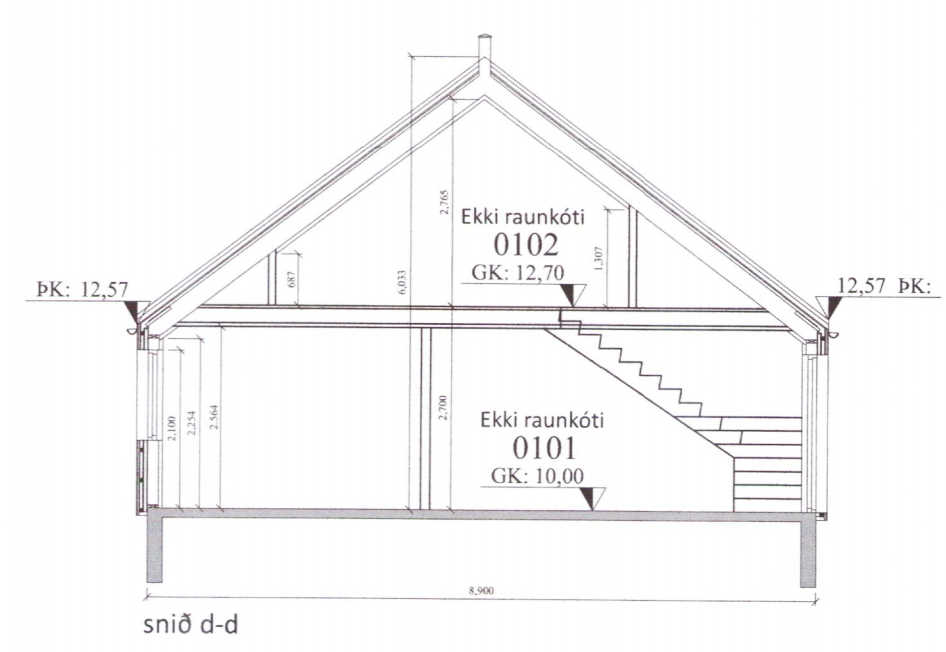
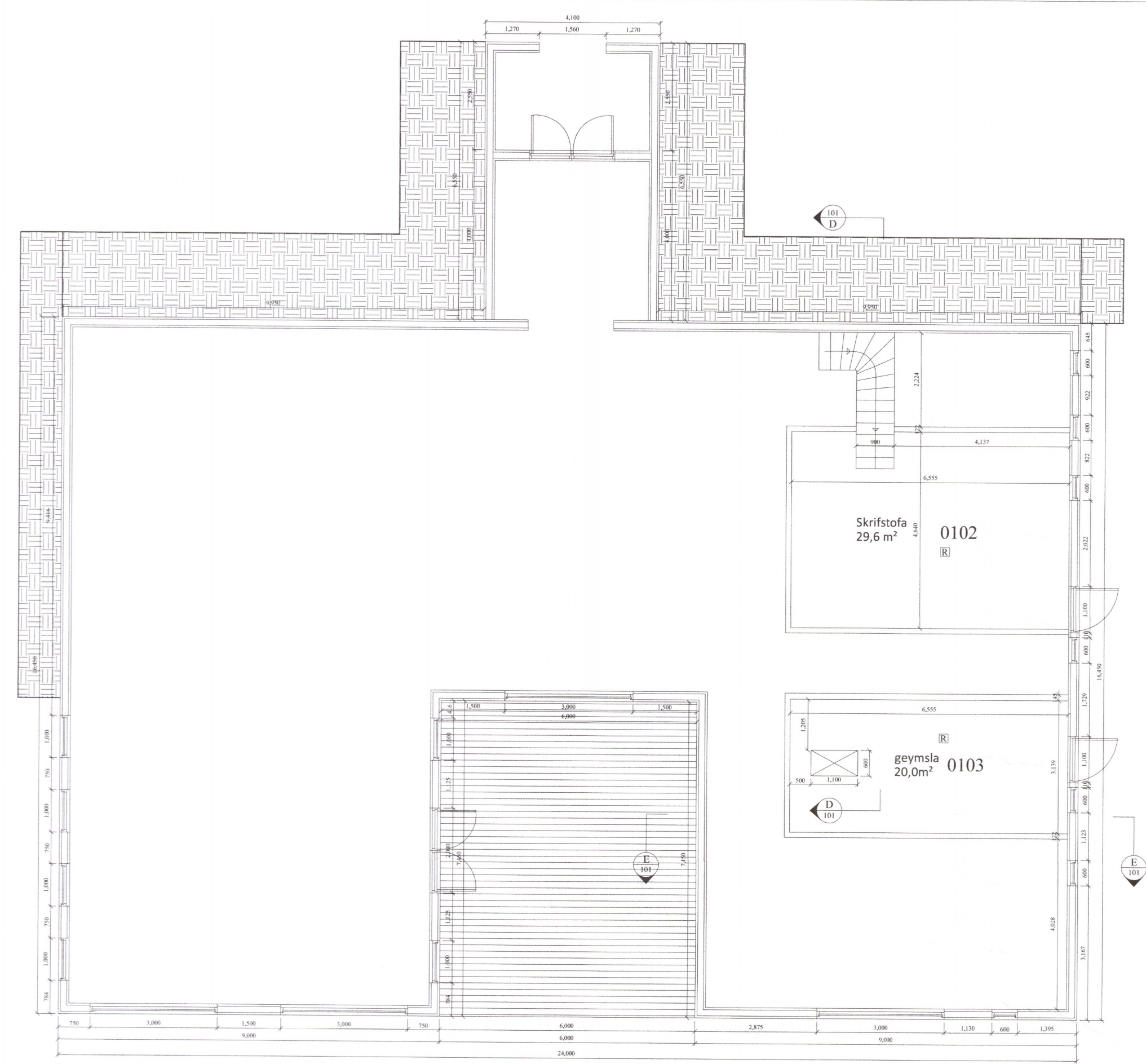

Almennar skýringar:
 Um er að ræða þjónustuhús á lóðinni Melur úr landi Einiholts 1, 801 Selfoss. Landnr. 217088 Byggingarreitir B-1 í húsinu verður framreiddur morgunmatar og sæti í báðum söluverða samanlagt að hámarki fyrir 32manns.
 Almenn efni og gerð Millilofts:
 Gólf er byggt upp úr 45x195mm gólfbitum c/c400mm. Ofan á þá kemur 22mm gólfkrossviður.

Útveggir eru gerðir úr timbri, krossviðsklæddir með 9mm krossvið að utan, síðan koma 34x45mm lektur bæði liggjandi og standandi til loftunar, á lektur kemur síðan 9mm krossviður, utan á krossvið kemur síðan takkadúkur (takkar snúa að krossvið), á hluta hússins verður síðan hlaðinn grjóthleðsla sem verður sjálfstæð um 50mm frá vegg og hins vegar standandi timburklæðning.
 Að innan verða veggir einangraðir með 150mm einangrun, þá rakaserra og 34x45mm rafmagnsgrind og svo loks veggjálæðning.
 Þak er upptekið byggt úr timbursperrum, ofan á sperrur koma lektur 35x70mm c/c 400 og svo er þakið klætt með 18mm þakkrossvið, síðan kemur ásoðinn PVC dúkur og svo loks tvöfalt lag af túnþökum, fyrra lag lagt á röngunni og efra lag er lagt venjulega.
 Ath: PVC dúkur af þaki skal ná 400mm niður á takkúka á veggjum.
 Að innan er þakið einangrað með 220mm einangrun, þá rakaserra og 34x45mm rafmagnsgrind og svo loks loftklæðning.
 Gluggar og hurðir eru úr timbri, gler í gluggum er tvöfalt k-einangrunargler. Allar útihurðir (hurðarflekar) eru 900 mm að breidd. Allar innihurðir (hurðarflekar) eru 800 mm að breidd.

Innveggir millilofts:
 Léttir innveggir í skrifstofu eru byggðir úr 70mm timburstöðum, hæð 1200mm með 50mm einangrun og síðan klæddir með 2x13mm gipsi beggja vegna. Léttir innveggir í geymslu eru byggðir upp úr 45x95mm timburstöðum með 50mm einangrun, gipsklæddir beggja vegna með 2x13mm gipsi.

Brunamáli:
 Húsið er skilgreint í notkunarflokk 2. Brunaviðvörðunarkerfi mun verða í húsinu sem tengt er með símhringibúnaði í síma eiganda, ekki tengt í vaktstöð.
 Í húsinu skulu vera handsökkvitæki af viðurkenndri gerð. Við val og staðsetningu á handsökkvitækjum má leita ráðgjafar hjá slökkviliðstjóra og hafa ber hliðsjón af leiðbeiningum og reglum Mannvirkjastofnunar. Handsökkvitæki skulu vera í samræmi við ÍST-EN3. Reykskynjarar skulu vera samkvæmt reglugerð. Flóttaleiðir úr húsinu má sjá á grunnmynd og í skýringum að neðan.

Lagnir:
 Frárennslslagnir eru lagðar í jörðu og undir botnplötu og tengjast rotþró og siturlögn, regnvatn fer í þökk. Neysluvatnslagnir eru lagðar undir botnplötu, í botnplötu og í veggj. (trór í rör) Gólfhliti er lagður í botnplötu. Gólfniðurlögn verða í öllum votrymum, sjá á grunnmynd. Öll rými eru ýmist loftræst um opnanleg fög, hurðir eða með vélrænni viftu, sjá nánar á grunnmynd.

Lóð og umhverfi:
 Frágangur lóðar skal gerður í samráði við lóðarhafa aðliggjandi lóða. Bilastæði fyrir 12 bíla eru við húsið. Gert er ráð fyrir ruslagám fyrir sorp úr þjónustuhúsi.

Annað:
 Uppfylltar eru kröfur varðandi kólnunartölur og einangrun einstakra byggingarhluta U-gildi:

Byggingarhluti	ÚTREIKN. TÖLUR W/m² K	KRÖFUR
Útveggir	0,25 (150 mm steinull)	0,30
Þak	0,18 (220 mm þakull)	0,20
Gólf	0,25 (100 mm plasteinangrun)	0,30
Gluggar (k-gler)	1,10 (Tvöfalt k-gler)	2,00
Hurðir	2,00	3,00

- Útgangur
- [R] Reykskynjari
- [LR] Loftræsting
- [HS] Handsökkvitæki
- [GN] Niðurfall
- [GSN] Gegnumstreymisniðurfall
- 00,00 Gólfkóti á frágengið gólf
- GK Inntök fyrir hitaveitu, vatnsveitu, rafmagnsveitu og síma.

Þjónustuhús	Flatarmál m²	Rúmmál m³
Flatarmál húss bruttó: (sjá skráningartöflu)	415,1 m²	1659,7 m³
Stærð byggingarreits Nýtingarhlutfall lóðar Byggingarreitir		2300,0 m² 0,18

Öll mál eru í millimetrum, nema annað sé tekið fram.

1 Byggingarlýsing v/milligólfs og millilofts breytt 29.04.19 BV. *Pj. Lj*

VERKHEITI: Melur, úr landi Einiholts 1, 801 Selfoss - Þjónustuhús	TEIKNUMÉR: 102
VERKHLUTI: Aðalteikningar Grunnmynd milliloft	ÚTGÁFA: A1
Hönnuður: Björgvin Viglundsson kt. 040546-2009 Samþykkt: <i>Pj. Lj</i>	BLADSTÆRÐ: A-2
Yfirfarð af hönnunarstjóra: Björgvin Viglundsson kt. 040546-2009 Samþykkt: <i>Pj. Lj</i>	DAGS: 22.05.18
LARSEN HÖNNUN OG RÁÐGJÖF Bent Larsen Fróðason Byggingarfræðingur B.Sc Sími 844-7699 tölvupóstur: bent@larsenhr.is	VERKNR: 15-15 MKV: 1:100