

Umhverfis- og tæknisvið Uppsveita
Samþykkt
 15. maí 2019
David Sigurdsson
 Byggingarfulltrúi

Almennar skýringar:
 Um er að ræða þjónustuhús fyrir rafbil á lóðinni Melur úr landi Einiholts 1, 801 Selfoss. Landnr. 217088 Byggingarreitir B-1

Almenn efni og gerð:
 Sökkjar eru úr steypu.
 Botnplata er staðsteypt, einangruð með gólfhita í.

Útveggir í þjónustuhúsi eru gerðir úr 45x145mm timbri, krossviðsklæddir með 9mm krossvið að utan, síðan koma 34x45mm lektur bæði liggjandi og standandi til loftunar, á lektur kemur síðan 9mm krossviður, klætt með standandi timburklæðningu.

Útveggir í kaldri geymslu eru gerðir úr 45x95mm timbursperrum, krossviðsklæddir með 9mm krossvið að utan, síðan koma 34x45mm lektur bæði liggjandi og standandi til loftunar, á lektur kemur síðan 9mm krossviður, klætt með standandi timburklæðningu.

Þak í þjónustuhúsi er upptekið byggt úr timbursperrum, ofan á sperru koma lektur 35x70mm c/c 400 og svo er þakið klætt með 18mm þakrossvið, síðan kemur tvöfalt lag af bræddum pappa og svo loks tvöfalt lag af tynþökum, fyrri lag lagt á røngunni og efra lag er lagt venjulega.

Þak í kaldri geymslu eru upptekið byggt úr 45x95mm timbursperrum, 18mm þakrossvið með tvöföldu lagi af bræddum pappa. 34x45mm lektur lagðar ofan á og klætt með sömu timburklæðningu og á veggjum.

Innveggir:
 Líttir innveggir eru byggðir úr blikkstodum, einangraðir með 50mm einangrun og síðan klæddir með 2x13mm gipsi beggja vegna.

Brunamál:
 Í húsinu skulu vera handslökkvitæki af víðurkenndri gerð. Við val og staðsetningu á handslökkvitækjum má leita ráðgjafar hjá slökkviliðsstjóra og hafa ber hliðsjón af leiðbeiningum og reglum Mannvirkjastofnunar. Handslökkvitæki skulu vera í samræmi við ÍST-EN3. Reykskynjarar skulu vera samkvæmt reglugerð. Flóttaleiðir úr húsinu má sjá á grunnmynd og í skýringum að neðan.

Lagnir:
 Frærennislagnir eru lagðar í jörðu og undir botnplötu og tengjast rotþró og siturlögn, regnvatn fer í þökk. Neysluvatnslagnir eru lagðar undir botnplötu, í botnplötu og í veggjum (rör í rör). Gólfhliti er lagður í botnplötu. Gólfniðurföll verða í öllum votrymum, sjá á grunnmynd. Öll rými eru ýmist loftræst um opnanleg fög, hurðir eða með vélrænni víftu, sjá nánar á grunnmynd.

Lóð og umhverfi:
 Frágangur lóðar skal gerður í samráði við lóðarhafa aðliggjandi lóða.

Annað:
 Uppfylltar eru kröfur varðandi kólnunartölur og einangrun einstakra byggingarhluta U-gíll:

Byggingarhluti	ÚTREIKN. TÖLUR	KRÖFUR
Útveggir	W/m ² K	
Útveggir	0,25 (150 mm steinull)	0,30
Þak	0,18 (220 mm þakull)	0,20
Gólf	0,25 (100 mm plasteinangrun)	0,30
Gluggar (k-gler)	1,10 (Tvöfalt k-gler)	2,00
Hurðir	2,00	3,00

Öll mál eru í millimetrum, nema annað sé tekið fram.
 1: Kaldri geymslu bætt við 29.04.19 BV B. Sig.

VERKHEITI: Melur, úr landi Einiholts 1, 801 Selfoss - þjónustuhús fyrir rafbil	TEIKNUNUMÉR: 101
VERKHLUTI: Aðalteikningar Grunnmynd og afstaða	ÚTGÁFA: A1
Hönnuður: Björgvin Viglundsson kt. 040546-2009	BLAÐSTÆRD: A-2
Yfirfarið af hönnunarskjóra: Björgvin Viglundsson kt. 040546-2009	DAGS: 20.03.18
LARSEN HÖNNUN OG RÁÐGJÖF	VERKNR: 17-59
Bent Larsen Fróðason Byggingarfræðingur B.Sc Sími 844-7659 tölvupóstur: bent@larsenhr.is	MKV: 1:100 1:500

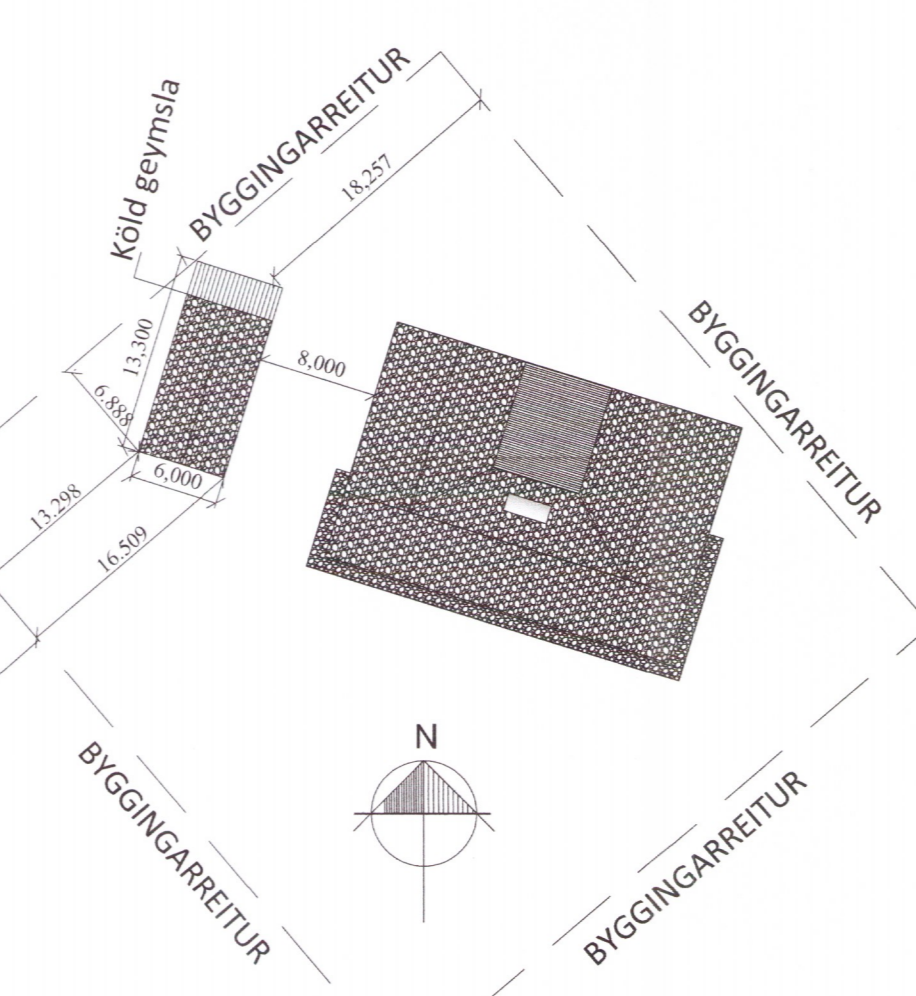
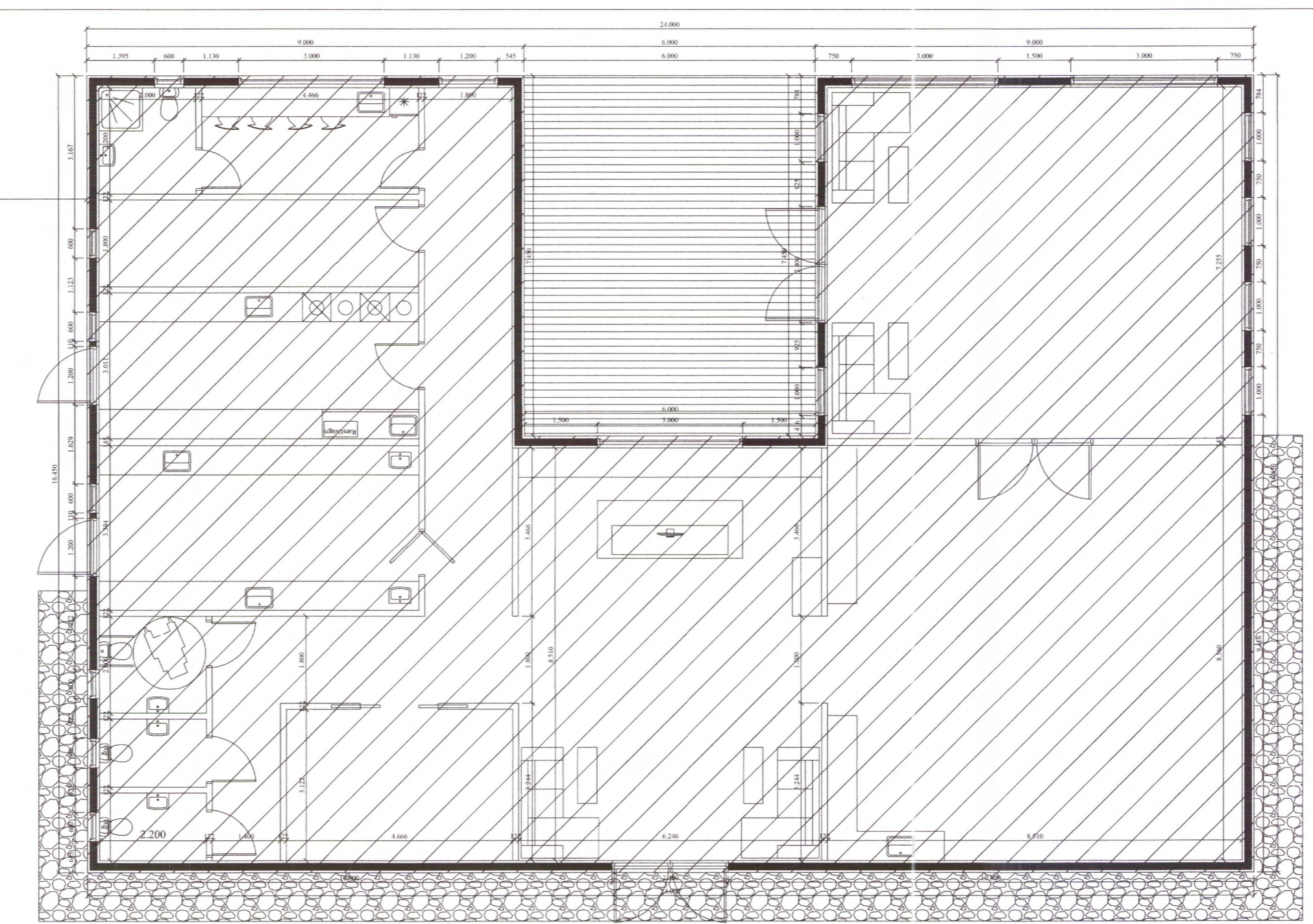
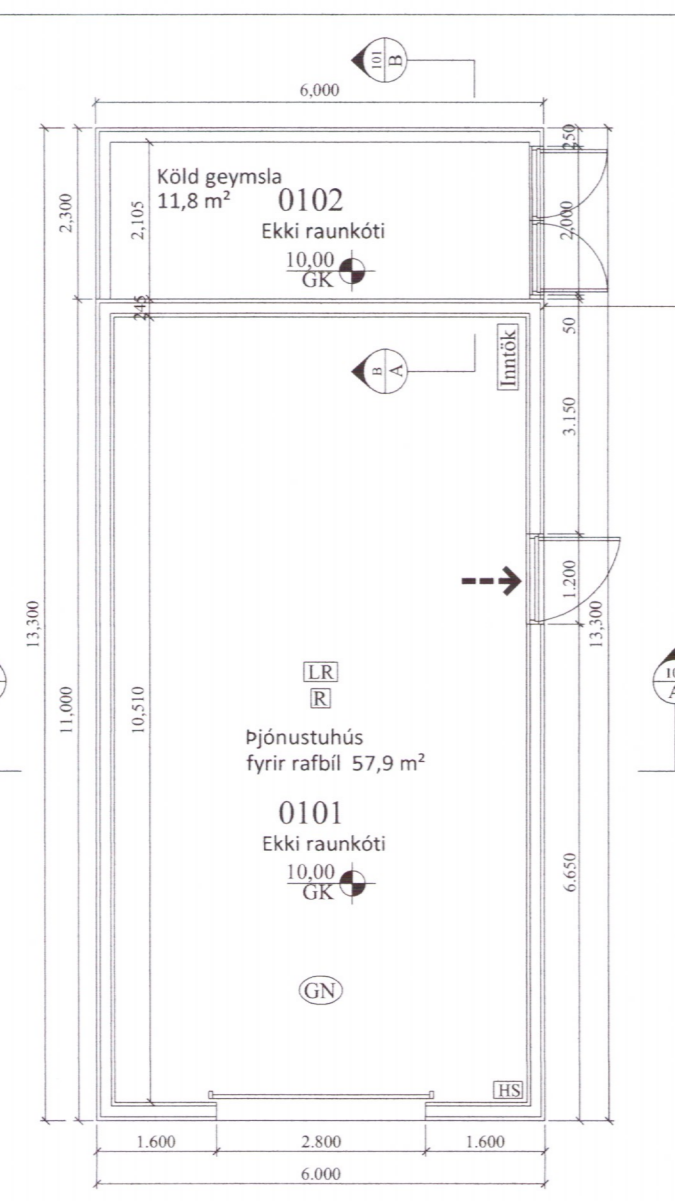

Skráningartafa: Melur, þjónustuhús fyrir rafbil				Skrásetjari: Eva Björk Birgisdóttir																
Landnúmer: 224158				Kennitala: 0409834819																
Matshlutanúmer: 12				Útgáfa: 4.01t Dags: 29.04.19																
Uppskipting og lýsing				Stærðir																
D0	D1	D2	D3	D4	D5	DSM	D6	D7	D8	D9	D10a	D10b	D11	D12	D16	Reiknitala	D17			
Lokun	Rými	Notkun	Höfuð	Eignar	Botnflötur	Milliflötur	Slagar	Op	B útflötur	Bruttoflötur	Salarhæð min	Salarhæð max	Brutto	Nettóflötur	Birt fatarmál	Skiptarúmmál	Skiptarúmmál			
Matshluti				79.8	0.0	0.0	0.0	0.0	79.8	0.0			279.0	70.8	79.8		232.254			
Botn													16.0							
A	01	1. hæð	B	0101	79.8	0.0	0.0	0.0	79.8	0.0			263.0	70.8	79.8		203.229			
A	0101	þjónustuhús			66.0				66.0		2.58	4.37	231.9	57.9	66.0	3.51	203.229			
A	0102	Geymsla	N	0101	13.8				13.8		2.00	2.50	31.1	12.9	13.8	2.25	29.025			
Athugasemdir																				
Sameignir summa																				
Eignarhald																				
	Eignarhald	Notkun	Birt fatarmál	Skiptarúmmál	Sereign	Sereign og sameign														
	0101	þjónustuhús	79.8	232.254	232.254															
	Alls		79.8	232.254	232.254															

→ R
 LR
 HS
 GN
 GSN
 00.00 GK
 Inniök

Útgangur
 Reykskynjari
 Loftræsting
 Handslökkvitæki
 Niðurfall
 Gegnumstreymisniðurfall
 Gólfkoti á frágengið gólf
 Inntök fyrir hitaveitu, vatnsveitu, rafmagnsveitu og síma.