

GRUNNMYND
Mkv. 1:50

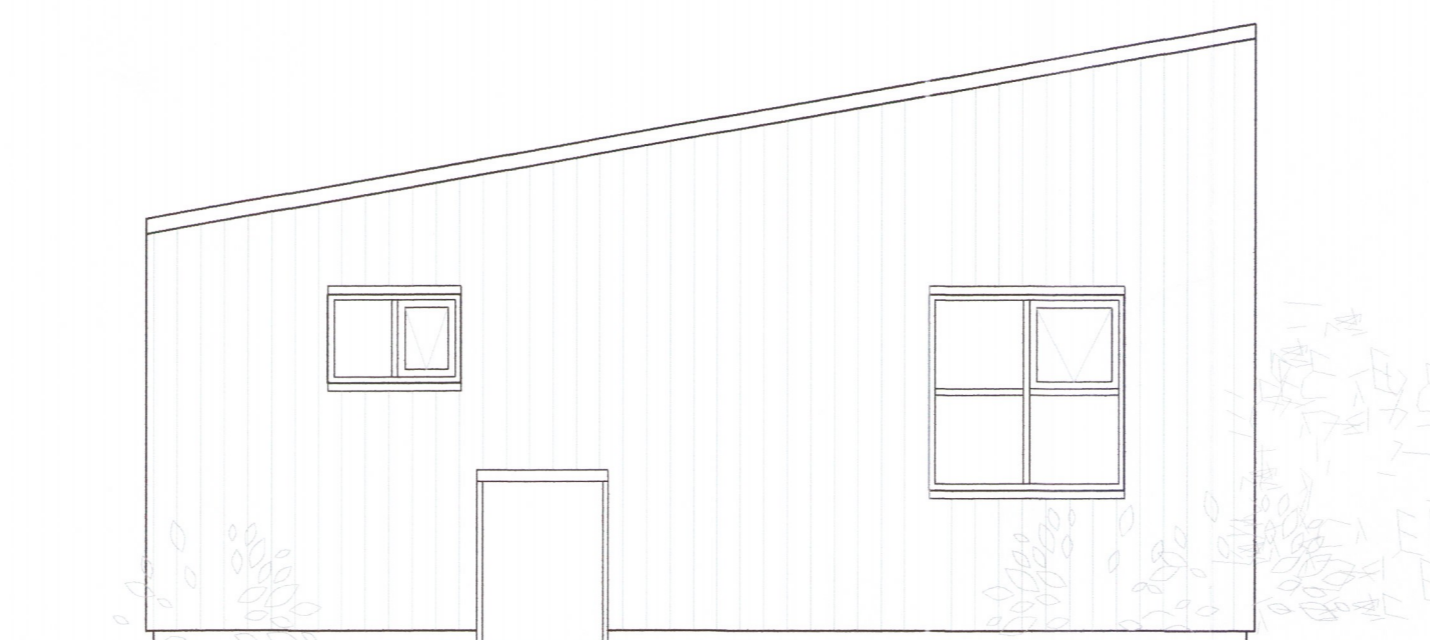

ÚTLIT NORÐVESTUR
Mkv. 1:50



ÚTLIT SUÐVESTUR
Mkv. 1:50



ÚTLIT SUÐAUSTUR
Mkv. 1:50

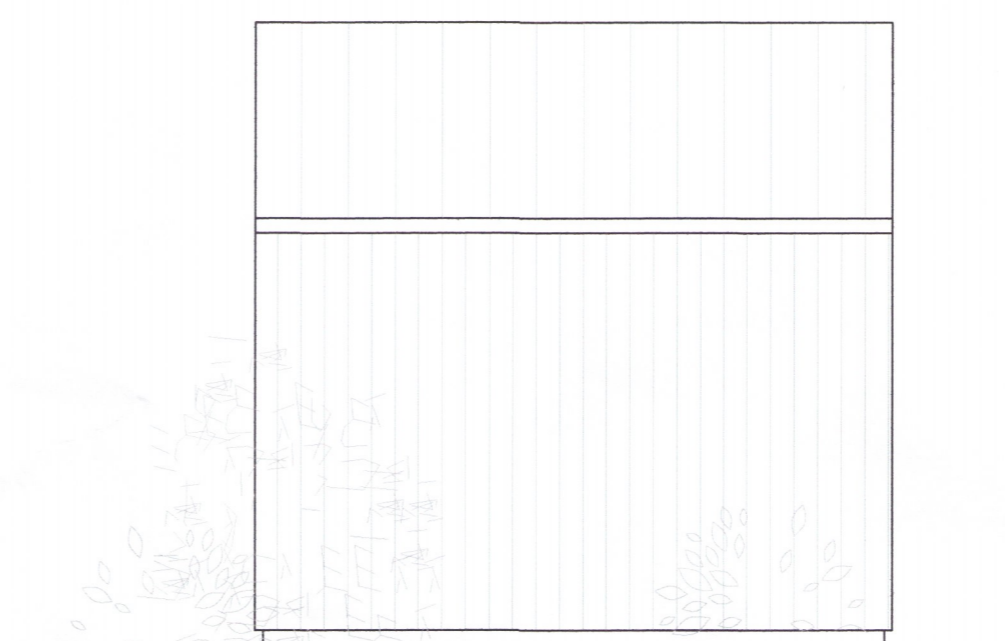

ÚTLIT NORÐAUSTUR
Mkv. 1:50

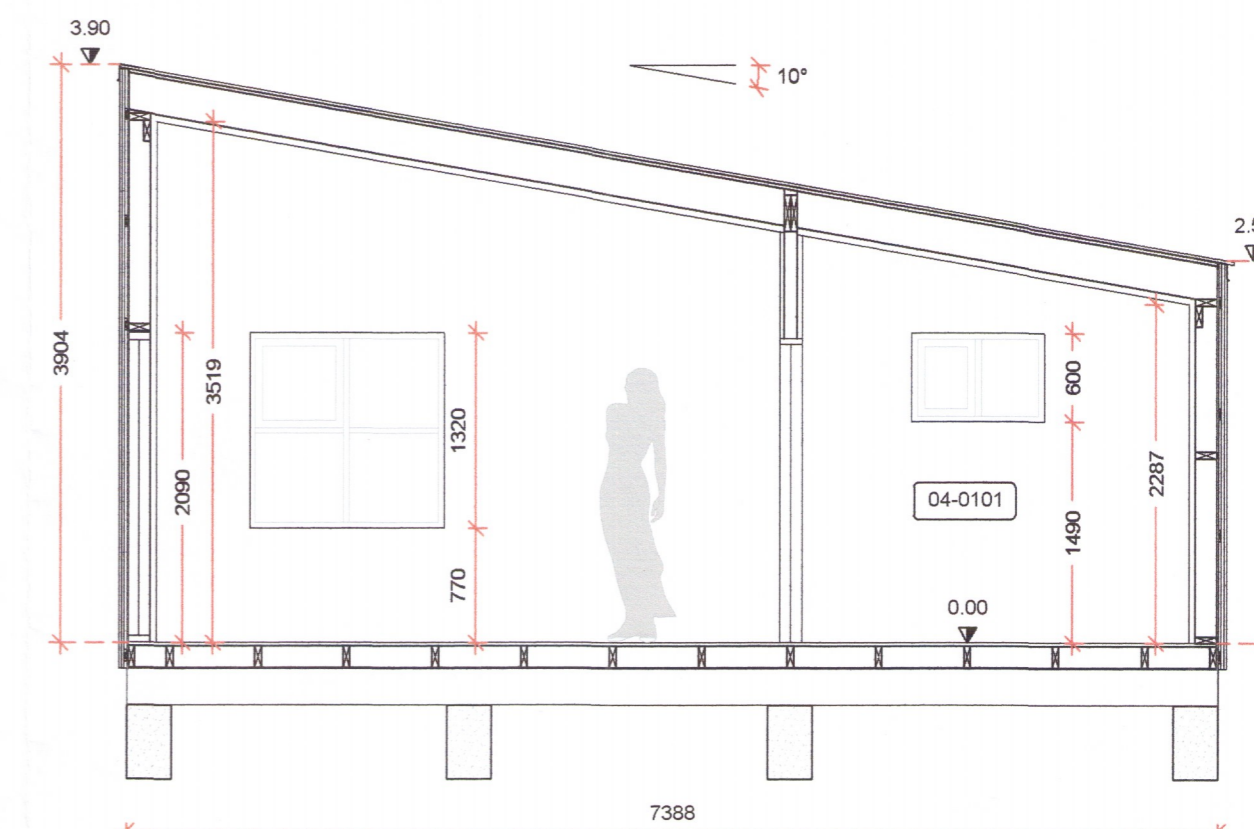

SNIÐ A1
MKV. 1:50

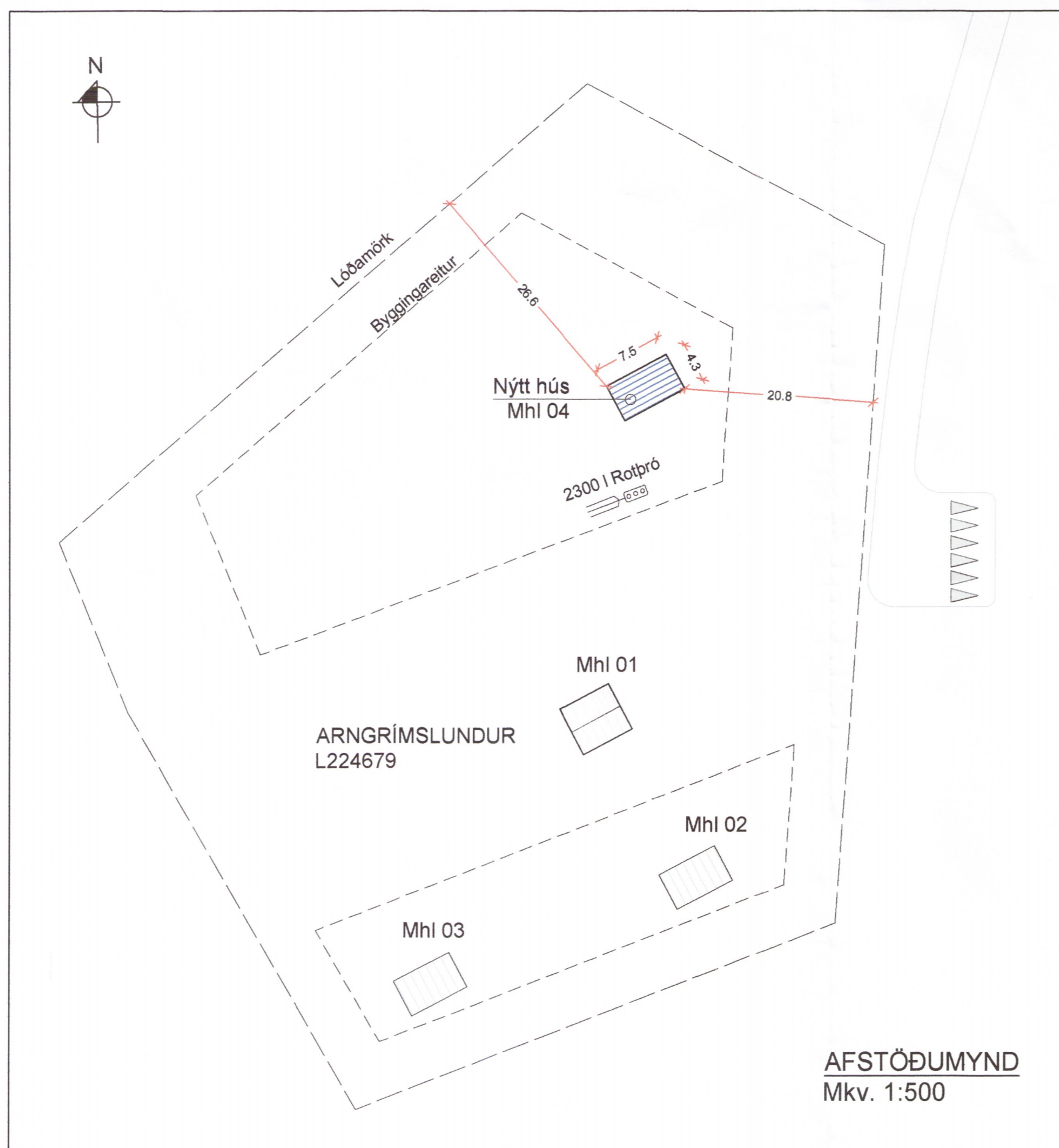

AFSTÖÐUMYND
Mkv. 1:500

Fristundahús í Arngrímsslundi L224679 í Skeiða- og Gnúpsveirjáhreppi. Húsið er á einni hæð, 32,3m² að grunnflati og rúmmál 111,3m³ samkvæmt skráningartöflu. Hér er um að ræða matshluta 4 á lóðinni.

Deiliskipulag svæðisins var samþykkt í sveitarstjórn 07.12.2016. Lóðin er 6793m² að stærð og er heimild til byggingar sex fristundahúsa allt að 50m² hvert. Fyrir eru á lóðinni þrjú hús, matshlutar 01-03. Nýtingarkúttali eftir byggingu þessa húss er 0.017. Hámark er 0.03. Aðkoma er af Skeiða- og Hrunamannavegi (30) og heimreiðna að Skarði.

SKÝRINGAR:

Másetningar á afstöðumynd eru í metrum. Aðrar másetningar eru í mm. Hæðarkótar eru í metrum og miða við að gólfkoti húss sé K:0.00.

NF GÓLFNÍÐURFALL

BRUNAVARNIR:

- BO BJÖRGUNAROP
- ST SLÖKKVIT/KEPI
- ET ELDVARNARTEPPI
- RS REYKSKYNJARI
- RYMINGARLEIÐ

BYGGINGARLÝSING:

Undirstöður eru steyptir dregarar á frostfríri harðjappaðri fyllingu. Jarðvegsskipt er niður að burðarhæfum jarðveggsbotni.

Burðarvirki er byggt upp úr styrkleikaflokkuðu timbri. Veggir og gólf C18 45/145. Þak C22 45/245, sperrur hvíla á útveggjum og á þverbita yfir millivegg.

Einangrað er með steinull í grind. Gólf og veggir 145mm, þak 220mm. U-gildi húss skv. með fylgjandi töflu. Innan við einangrun veggja og þaks komi rakavarnarlag. Þéttleiki í samræmi við ákvæði byggingareglugerðar (13.5.1)

Kólnunartölur (W/m² K)

Gólf	< 0.20	0.22
Þak	< 0.20	0.17
Útveggir	< 0.30	0.25
Veggj meðaltal útveggja	< 0.85	0.44

Utanhúss verða veggir klæddir með krossvið og standandi áborinni víðarlæðningu, loftæst með 20-40mm loftbil innan við ystu klæðningu. Þak verður klætt með tommuborðum, tjóruðuk með bræddum samskeytum og báraðri málmklæðningu. Útloftun þaks verður 3300mm²/m² þaks, útfært með 30x300 mm loftunarbili með flugnaneti í hverju sperrubili

Innanhúss klæðningar verða ekki lakari en í flokki 2. Gífs og panell á veggjum og í lofti. Parket og flisar á gólfum. Gólf votryma verða lögð vatnsheldum hálfkrillum efnum og halla að öryggisniðurföllum. Gluggar og hurðar verða úr timbri með tvöföldu einangrunarglerf.

Brunavarnir eru skilgreindar á grunnmynd. Ein hurð er út úr húsinu og björgunarop í glugga í svefnherbergi.

Loftæsting hússins er náttúruleg. Opanleg fög eru á öllum rýmum.

Inntak fyrir neysluvatn er í inntakskassa á norðausturgaffli hússins. Neysluvatnslagnir eru ál-pex, lagðar frá inntaki í lagnagrind útveggja. Hiti við töppunarstaði verður lægri en 65 C°. Upphitun húss er með gólfhitakerfi tengdu hitaveitu.

Rafllagnir eru huldar á bak við klæðningu veggja og lofts. Rafmagnstafla er staðsett í alrymi á suðvesturgaffli.

Frárennsli: Skoplagirnir tengjast rotþrö. Lágmarksstærð 2300 lítrar. Fyrirhuguð staðsetning skv. afstöðumynd. Frágangur rotþrö og siturlagna skal vera skv. reglugerð 797/1999 og leiðbeiningum Umhverfisstofnunar um rotþrö og siturlagnir (4.útg. nóv. 2003). Þak- og jarðvatn rennur til lækjar.

Sorp er afselt á gámasvæðum sveitarfélagsins, flokkað skilmerkilega samkvæmt reglum hverju sinni.

SKRÁNINGARTAFLA

Skráningartafla: Arngrímsslundur - Fristundahús - Skeiða- og Gnúpsveirjáhreppi		Skrásetjari: Sigurður U. Sigurðsson																
Landnúmer: L224679		Kennitala: 290772-4279																
Matshlutanúmer: 04		Útgáfa: 4.01b																
		Dags: 9.4.2019																
Uppskipting og lýsing																		
D0	D1	D2	D3	D4	D5	D5M	D6	D7	D8	D9	D10a	D10b	D11	D12	D16	Reinitala	D17	
Lokun	Rými hæð-röð	Notkun texti	Höfuð-flokkun	Eignar-hæð	Botnflatur m²	Milliflatur m²	Stig m²	Op m²	Brútflokkur m²	Brútflokkur skv. 1.8 m²	Salarhæð mm	Salarhæð max	Brúttó rúmmál m³	Nettó rúmmál m³	Birt flatarmál m²	Reinitala skiptarúmmál	Skipta-rúmmál m³	
Matshluti					32.3	0.0	0.0	0.0	32.3	0.0			111.3	25.5	32.3		82.875	
Botn																		
1. hæð					32.3	0.0	0.0	0.0	32.3	0.0			104.8	25.5	32.3			
A	01	0101	Fristundahús	N	0101	32.3	0.0	0.0	0.0	32.3	0.0	2.58	3.90	104.8	25.5	32.3	3.25	82.875
Samtals																		
Eignarhald																		
Eignar-hald	Notkun texti	Birt flatarmál m²	Skiptarúmmál m³	Sérregn og sameign m³														
0101	Fristundahús	32.3	82.875	82.875														
Alls					32.3	82.875	82.875											

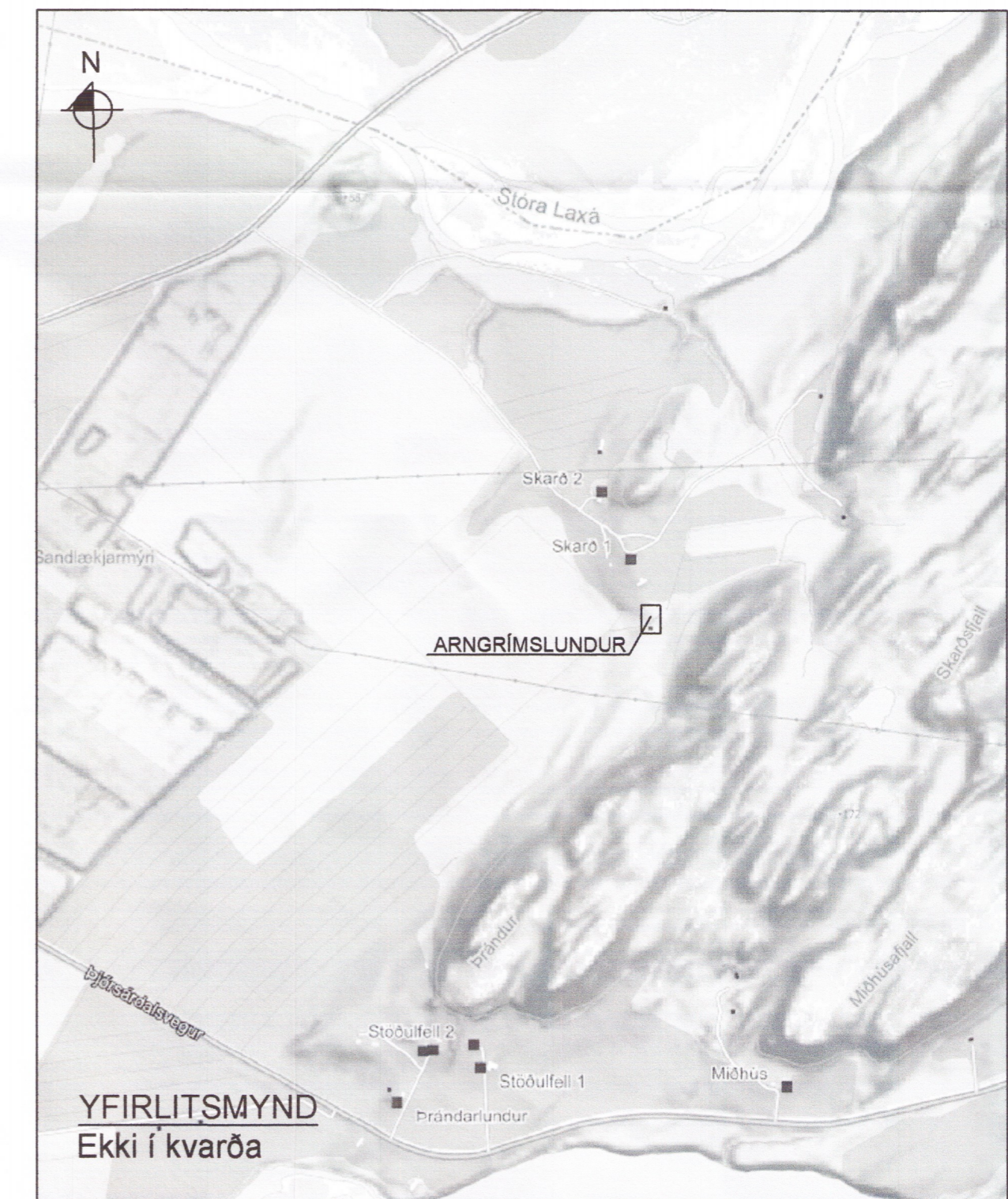

YFIRLITSMYND
Ekki í kvarða

HÖNNUÐUR *Sig. U. Sig.*

HÖNNUNARSTJÓRI

ARNGRÍMSLUNDUR Mhl 04 - FRÍSTUNDAHÚS **2318-19**

SIGURÐUR UNNAR SIGURÐSSON 290772-4279 VERKFRÆÐINGUR

ADALUPPDRÁTTUR

TEIKNAD: SUS DAGS: 09.04.2019 Mkv: 1:50 / 1:500 & A1 TEIKN. NR: A01