

ÞVERSNID 1:100

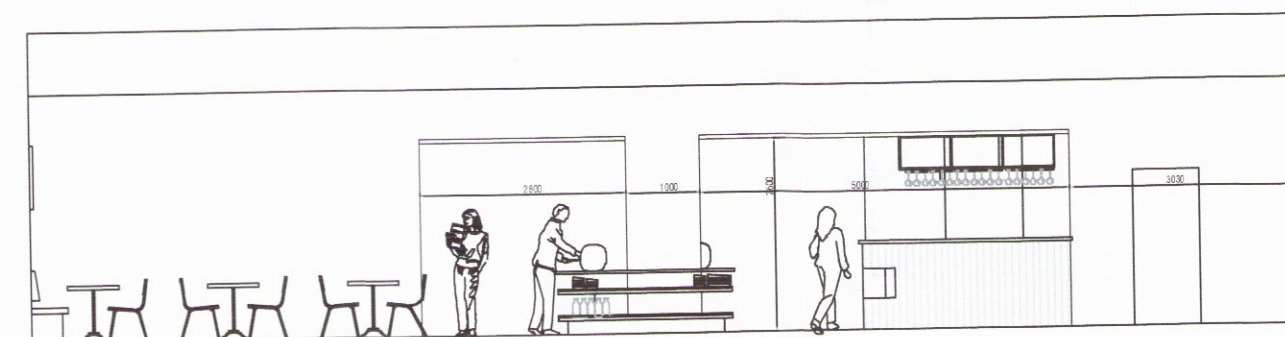

LANGSNID 1:100

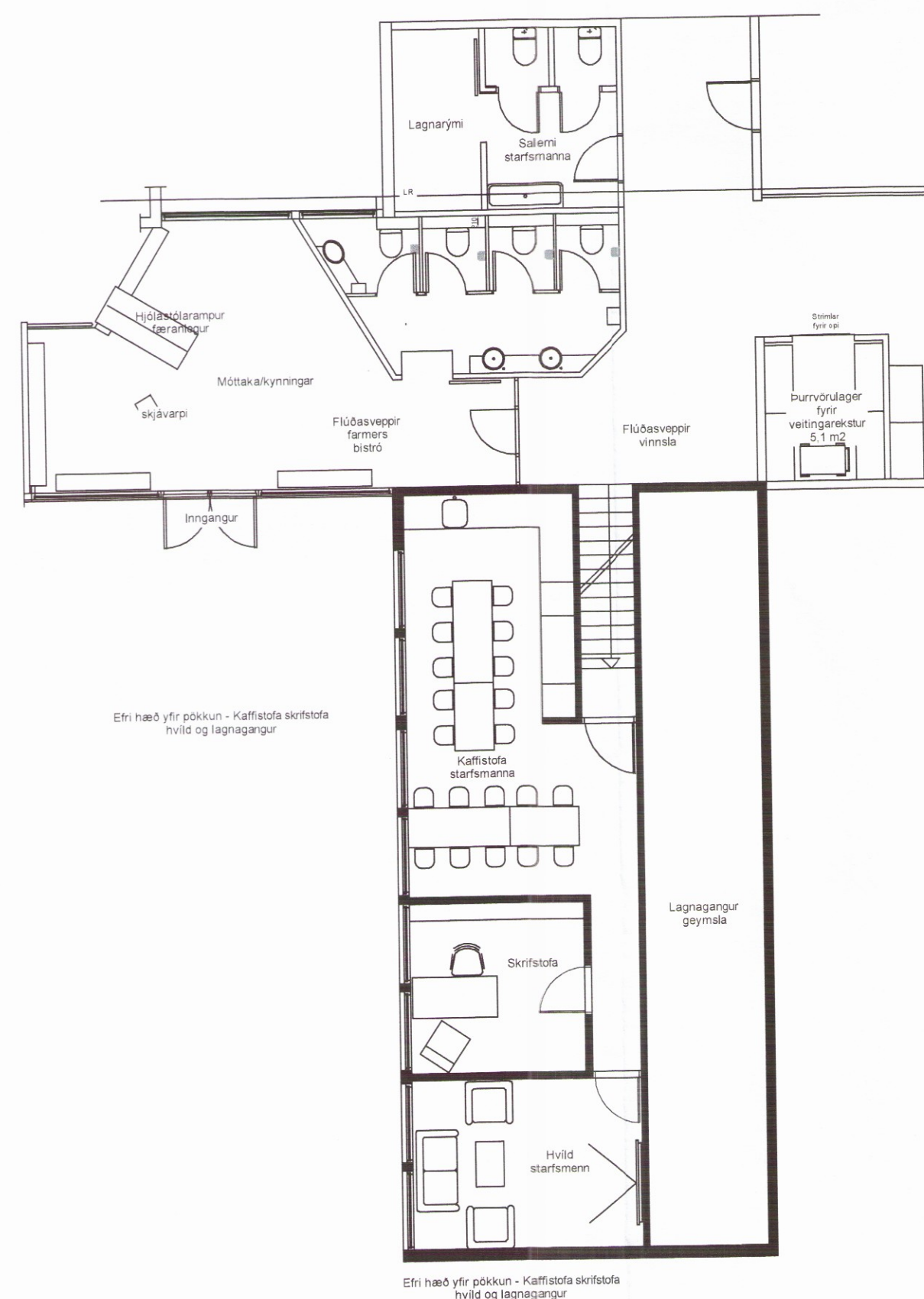

Garðastígur 8 - Skýringar við breytingar

Breytt notkun á Mhl 06 - Starfsmanna og þjónustuhús byggt 1997
 Húsið verður innréttað sem veitingastaður

Innráfrirkomulagi er breytt þannig að í norður hlutahússins verður innréttað eldhús og salur fyrir gesti er í nyrðri og syðri hluta hússins með sætum fyrir allt að 84 manns
 Á þöllum norðan og sunnan við hús verða svæði til útveitinga, sunnan við hús fyrir 28-36 manns, norðan við hús fyrir 12 manns.

Tæknileg atriði:

Burðarvirki:
 Breytingar á burðarvirki: Opnað verður milli rýma, söguð gótt í steyptan burðarvegg sbr. grunnmynd og langsnið, sjá nánar á teikn B01

Fráveita:
 Lagt verður nýtt frárennsli frá eldhúsi og tengt við nýja fituskilju sem sett verður norðan við hús. Einnig lagt nýtt frárennsli frá salernum og tengt við núverandi rotþró.

Loftræsting:
 Í eldhús verður settur útsogsháttur, salerni verða loftræst með útsogsblásara og um opnanlega glugga. Í veitingasal og eldhús verður að auki vélrænt loftræstikerfi.

Aðgengi:
 Tryggt verður aðgengi fyrir alla með hækkun á aðkomu að aðaldyrum. Settur verður hjólastólambur (færanlegur) við tröppur í anddyri
 Salerni fyrir hjólastólanotendur verður innréttað með öðrum nýjum salernum, sbr. grunnmynd.

Salerni starfsmanna og ræsting er samnýtt með aðstöðu Flúðasveppa.

Brunavarnir:
 Nýtt veitingarými, eldhús og salerni mynda eitt brunahólf, með EI60 veggjum að öðrum rýmum og EICS30 hurð að vinnslusólum Flúðasveppa.
 Stærð brunahólfins er 217 ferm. Húsið (brunahólfíð) fellur í notkunartlokk 2 með þessum breytingum, skv. gr. 9.1.3 í byggingareglugerð.
 Í húsinu er brunavörðunarkerfi að viðurkenndri gerð, breytingar verða gerðar á því í samræmi við breytingar á rýminu
 Loft í norðurhluta verða klædd með klæðningu í fl. 1. Loft í syðri hluta er klætt með timburklæðningu í fl. 2
 Flóttaleiðir eru til 3ja átta sbr. grunnmynd. Við útganga skulu vera út-ljós og viðeigandi neyðarlýsing sbr. gr. 9.4.12 í byggingareglugerð.
 Eldhús er ekki sérstakt brunahólf og sbr. 4. tl. 9.6.19 skulu brunavarnir í eldhúsi taka mið af því. Í útsogsháf skal setja sjálfvirk slökkvikerfi og í eldhúsi skulu vera slökkvitarfi og eldvarnarteppi.
 Geymsla fyrir gaskúta er við útvegg eldhúss sem er styrktur þannig að veggur uppfylli EI60, 10. tl. gr. 9.6.23 í byggingareglugerð.

Útlit og stærðir hússins eru óbreytt.

Hönnuður innanhúsbreytinga er Margrét Sigfúsdóttir Innanhúsarkitekt FHI

Helgi Kjartansson
 Byggingatækni fráeðingur MTFÍ
 kt. 030270-5419 s: 897-7623
 fax: 566-8423 netfi: helgikj@mmedia.is

Verkefni
Garðastígur 8 Hrunamanni
Mhl06-Breyting
Veitingahús

Dags.	Teikn. Nr.	Mív.	Skjá
26.03.2017	A-01	1:100	
Breyting	dags	eðli breytingar	

Helgi Kjartansson