

- SKÝRINGAR Á TÁKNUM
- = Reykskjarni
 - = Handslökkvitæki
 - = Gegnumstreymis göfniðurfall
 - lr. Rafdrifin loftræsing

Umhverfis- og tæknisvið Uppsveita
Samþykkt
 20. júní 2019
David Sigurðsson
 Byggingafrulltrúi

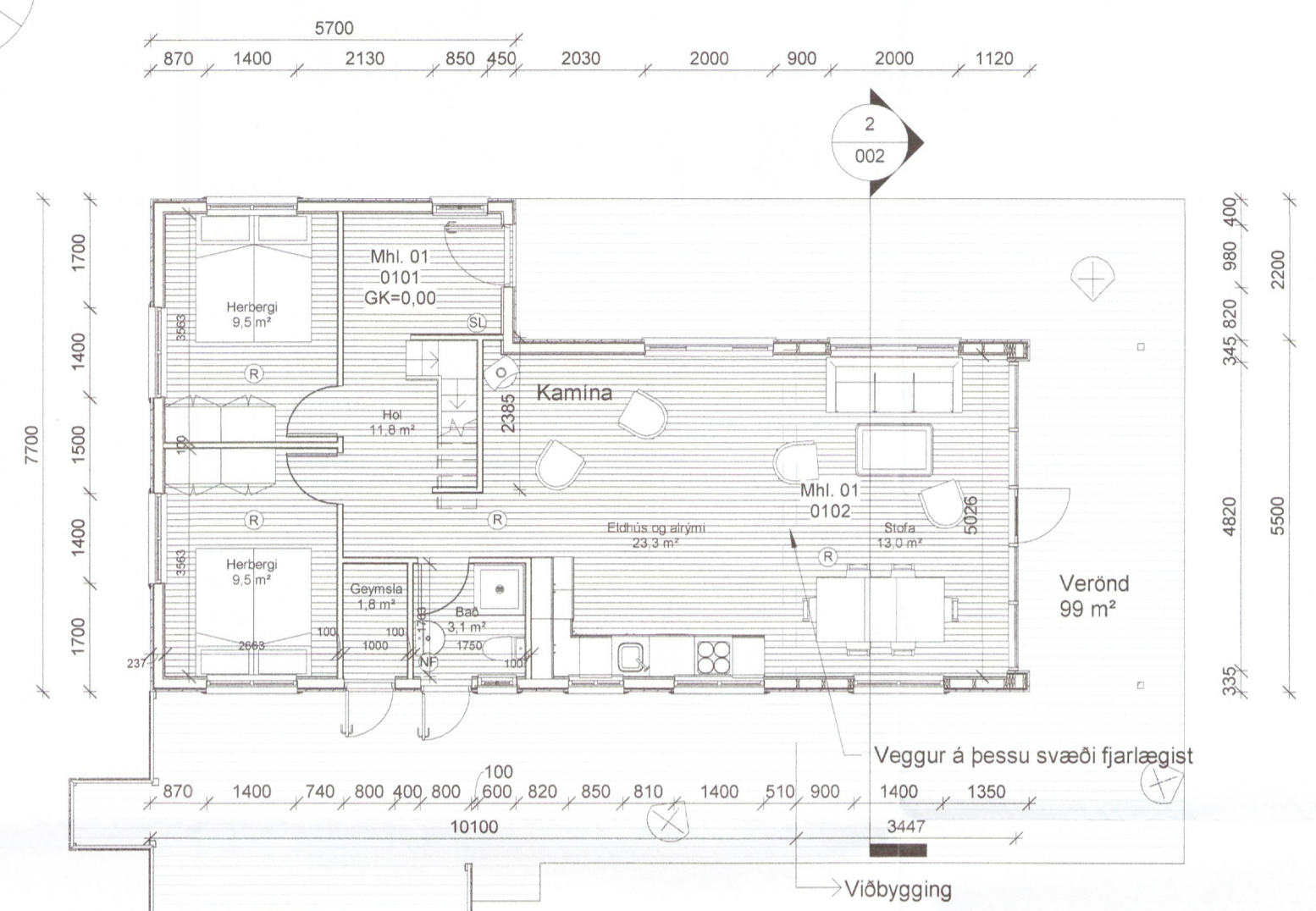

1 **Hæð 1**
1 : 100

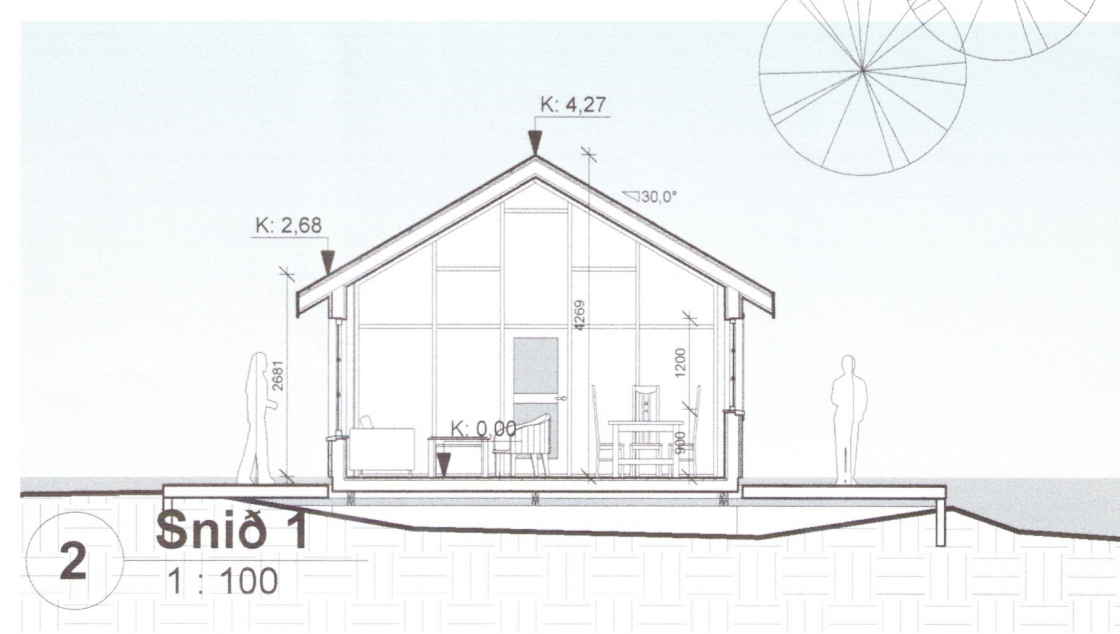

2 **Snið 1**
1 : 100

Skráningartafla		Arnsheildin 28, Grimsnes- og Grafningshreppi		Skráningartafla		Mál og áhrif Samráðs Mann- og Væðingarskrá	
Landnúmer	169929	Uppskipti	4 010	Kennitala	20774-0028	Dagur	1.5.2019
Uppskipting og lýsing							
001	0101	010	010	010	010	010	010
002	0102	020	020	020	020	020	020
Málshluti		99.5	0.0	0.0	0.0	88.8	0.0
Börn						16.4	
1. hæð		88.8	0.0	0.0	0.0	88.8	0.0
A	0101	Sumarbústaður	N	0101	99.5	88.8	0.0
C	0102	Verönd	S	0102	99.5	88.8	0.0
Afhugsamegur							
Sameignar summa							
Eignarhald							
0101	Sumarbústaður	88.8	358.528	358.528			
Alls		88.8	358.528	358.528			

○ **Skráningartafla**
1 : 1

BYGGINGALÝSING:
 ARNARHÓLSBRAUT 28, Grimsnes- og Grafningshreppi
 LEN: L169929
 Mhl. 01 Lóð: 5.000 m², n= 0,005
 Tvö bílastæði eru á lóðinni og er annað þeirra fyrir hreyfihamlaða ef á þarf að halda.
 Byggingin er sumarbústaður á einri hæð með rishæð. Húsið hvílir á steinsteyptum súlum. Byggingin er í notkunarflokki 3. Byggingaform er viðbygging framán á núverandi hús ásamt kvist.
EFNISGÆÐI:
 Allt byggingarefni sem notað er við byggingu hússins skal vera með CE-merkingu og eftir atvikum vottað af Nýsköpunarmiðstöð Íslands, eða sambærilegt.
ÚTVEGGIR:
 Útveggir viðbyggingarinnar eru byggðir upp úr timbri. Byggt er úr 2"x6" timburstöðum með mesta millibili stöða m/m 600 mm. Útveggurinn er einangraður, á milli stöða, með 150 mm steinull (þéttull). Að innanverðu eru útveggir klæddir með paneðsklæðingu af flokki 2. Að utan verðu er útveggurinn klæddur með timburvatnskæðingu. U-gildi er 0,25 W/m²K. Leyfilegt hámark U=0,30 W/m²K, skv. reglug.
GLUGGAR OG HURDIR:
 Gluggar og hurdir eru úr timbri, og verða gluggar í hvítum lit. Tvöfalt einangrunargler er í gluggum. Gler er Top N+ einangrunargler, eða sambærilegt, með U-gildi 1,9 W/m²K. Gler í gluggum sem er neðan við 60 sm hæð frá göfni er samlittt tryggisglær. Vegið meðaltal U-gildis glugga er 1,81 W/m²K. Leyfilegt hámark U=2,00 W/m²K, skv. reglug. Vegið meðaltal U-gildis hurða er 2,63 W/m²K. Leyfilegt hámark U=3,00 W/m²K, skv. reglug. Vegið meðaltal U-gildis útvegga að teknu tilliti til glugga og hurða er 0,76 W/m²K. Leyfilegt hámark er 0,85 W/m²K, skv. reglug. Heildarleiðnitalp er 1,63 W/m²K, miðað við göfflatarmál.
UNDIRSTÖÐUR OG BOTNPLATA:
 Undirstöður viðbyggingar eru steinsteypir þveggvir, 200x600mm, sem hvíla á vel þjappaðri fyllingu. Göf er byggd út timburgöfatum, 2"x6", sem koma ofan á dragara 2x70x195. Dregararnir hvíla á þveggjum.
 Einangrað er með 200 mm steinull(þéttull) á milli göfblata. U-gildi er 0,20 W/m²K. Leyfilegt hámark U=0,20 W/m²K, skv. reglug.
ÞAKVIRKI:
 Þak viðbyggingarinnar er borðið uppi af timbursperrum, 2"x8", og er einangrað á milli sperra með 200 mm steinull (þakull). Þakið er klætt með litaðri bárujárnsklæðingu í sama lit og er fyrir. U-gildi er 0,20 W/m²K. Leyfilegt hámark U=0,20 W/m²K, skv. reglug. Heildarorkubærni hússins er 53,878 kWst.
KÖLNUNARTÖLUR:

Byggingarhluti	Útreiknað U/Wm²K	Bygga reglug. U/Wm²K
Þak	0,20	0,20
Léttur útveggur	0,25	0,30
Gluggar	1,85	2,00
Úthurðir	2,63	3,00
Göf að útlöfti	0,20	0,20

INNVEGGIR:
 Engir innveggir eru í viðbyggingunni.
LOFTRÆSING:
 Loftræsing rýma er út um oppnæmlega glugga. Loftræsing úr eldhúsi sé a.m.k 30 l/s.
LAGNIR:
 Engar neyðvatnsliagnir eru í viðbyggingunni.
 Rafagnir í viðbyggingu tengast núverandi lög. Hleðslustöð fyrir rafbil verður komið fyrir við bílastæði. Hitalagnir í viðbyggingunni tengist núverandi lög.
VATNSÖFLUN OG SORPHIRÐA:
 Ekki eru vatnsöflun að ræða í viðbyggingunni.
FRÁVEITA:
 Engin fráveita er frá viðbyggingunni.
BRUNAMÁL:
 Björgunartop eru út um úthurðir og út um oppnæmlega glugga.
STÆRÐIR:
 Sumarbústaðurinn, mhl.01, er með birt flatarmál samtals 96,8 m² og 301,7 m³. Þar af er viðbyggingin 19,4 m² og 83,4 m³. Verönd er áætluð 99 m² skv. teikningu. (Sjá skráningartöflu)

Útg. Dags. Skýring Br.af.

Verkefni:
Arnarhólsbraut 28,

Sveitarfélag:
Grimsnes- og Grafningshreppi

Verkefngund:
Viðbygging við sumarbústað

Landnúmer: 169929 Staðgreinir: 8719-01 9601-0280

1

Sumarbústaður
Viðbygging

Hannað af: ssh Matshluti: 01
 Teiknað af: ssh Mælikvarði: As indicated
 Yfirlitað af: ssh Dagsetning: 28.02.2019

Samþykkt: *David Sigurðsson* Ábyrgðarmaður og réttthafi:
 Samuel Smári Hreggviðsson, kt.: 200752-4659

HÚSEY ehf.
 Stóru-Sandvík 4, 801 Selfoss
 Sími: 482-1738 / 898-9199
 Kt.: 590385-0699
 Netfang: husey@internet.is

17-789 - 1 - 1 - A **002**
 Verknúme Svæði Áfangi Ábyrgð Númer Útgáfa

HÖNNUÐUR ASKILUR SÉR ALLAN RÉTT Á TEIKNINGUM - FJÓLFÖLDUN ER HÁÐ SKRIFLEGA SAMBYKTI

