

SYÐRI BRÚ C - GATA LÓÐ NR. 18

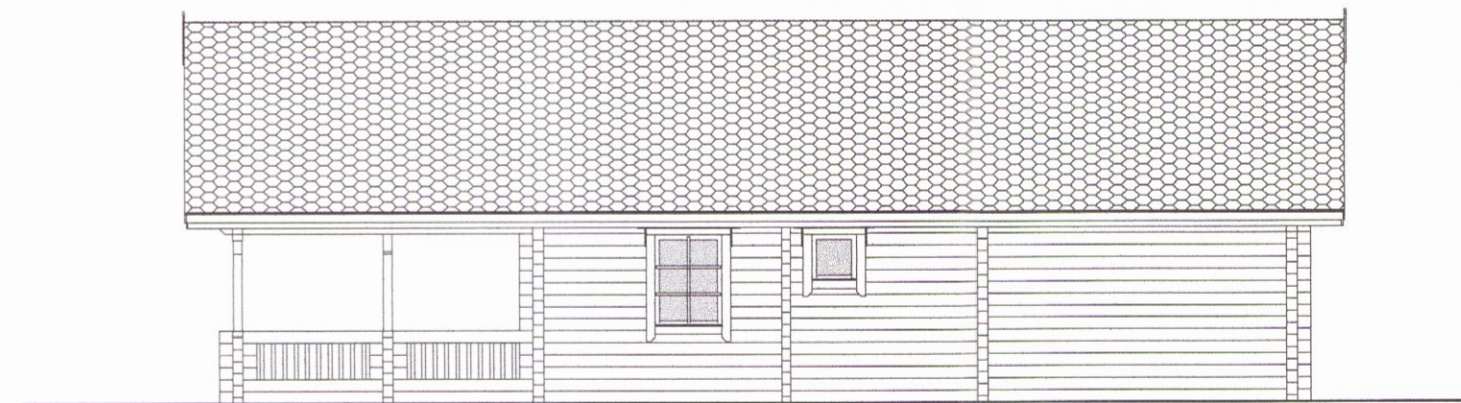
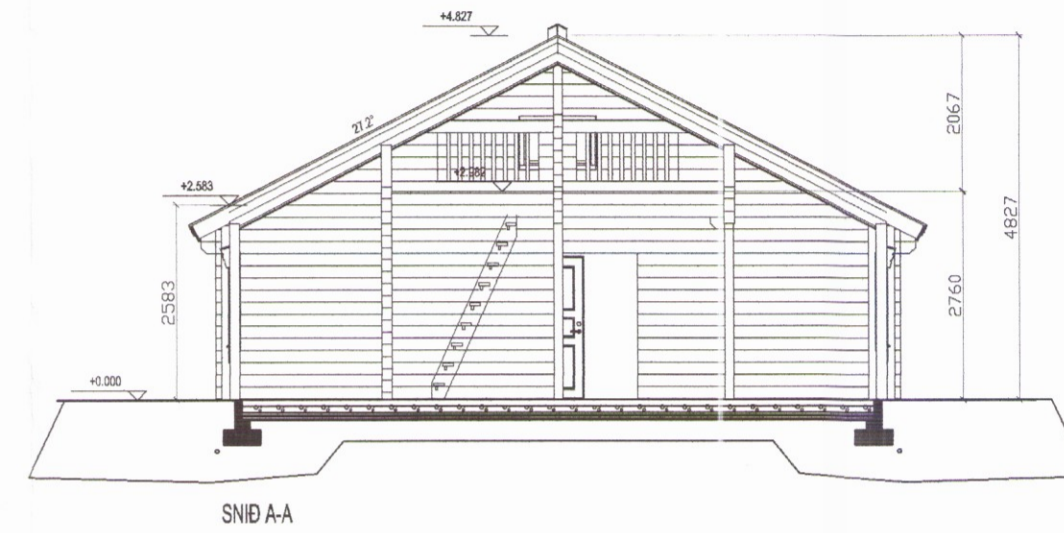
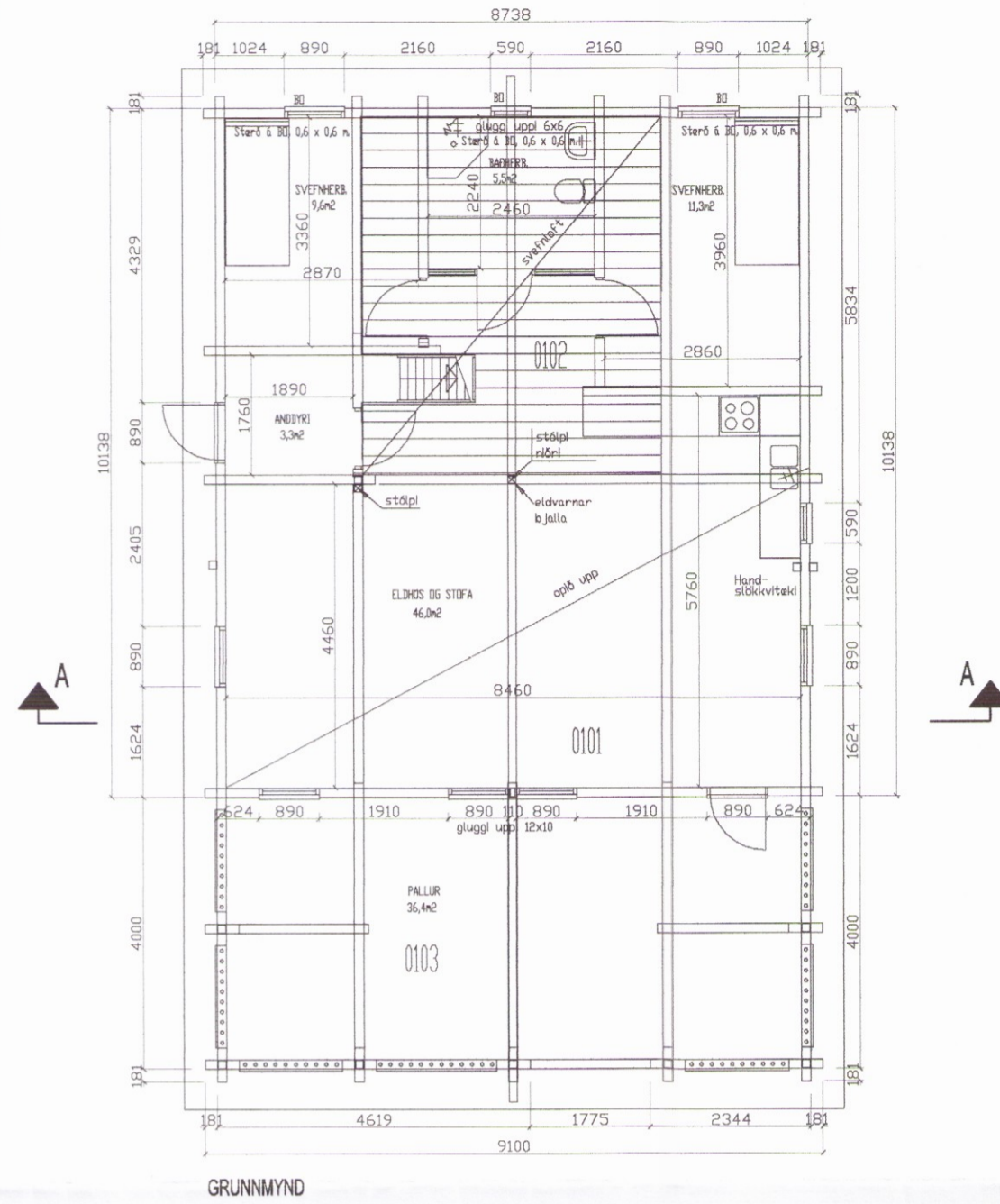

Samp. 31.03.2005
BYGGINGARFULLTRÚI
GRÍMSNES OG GRAFNINGSHREPPS
Hilmar Þórnason

BYGGINGARLÝSING

BYGGINGIN ER TIMBURHÚS OG ER BYGGÐ Á STEINSTEYPTUM SÖKKLUM. GÓLFPLATA ER STEINSTEYPT.
BYGGINGAREFNI ER TILSNIDID Í VERKSMIDJU, EN HÚSID ER BYGGT UPP Á LÖÐINNI.
HÚSID ER BJÁLKAHÚS OG ER VINDPÉTT OG EINANGRÆÐ MEÐ GLERULL.
ÞAKID ER BYGGT UPP MEÐ TIMBURSPERRUM, EINANGRÆÐ MEÐ GLERULL, RAKAVARNARLAGI OG KLÆÐNINGU.
ÞAK ER KLÆTT 12 mm. KRÖSSVIÐ MEÐ PAPPÁ.
BYGGINGIN SKAL BYGGÐ SAMKVÆMT ÖLLUM GILDANDI STÖBLUM OG REGLUGERÐUM.

DAGS:	BREYTING:	SAMP:
A		
B		
C		
D		
E		
F		
G		

VERKEFNI: SYÐRI BRÚ, LÓÐ 18, MHL. 01. GRÍMSNES OG GRAFNINGSHREPPI		ARKITEKTASTOFAN AUSTURVÖLLUR HÁTEIGSVEGUR 3 105 REYKJAVÍK arkaust@mmedia.is FAX: 552 2610	
TEIKNING: GRUNNMYND, SNID, ÚTLIT		BJARNI MARTEINSSON ARKITEKT FÁI s: 552 2565 Kl: 301242-2129	KRISTJÁN BJARNASON BYGG.FR.BFI s: 698-6930 Kl: 120388-5479
DAGS/TEIKNAD: 17.03.2005 /KB		KJARTAN JÓNSSON INNANH.ARK. s: 552 8660 Kl: 250146-2139	
SIGN: <i>B. Mart</i>	BREYTING:	MÆLIKV: 1:100	VERK NR: 2376
		TEIKN NR: A-2	