

GRUNNMYND

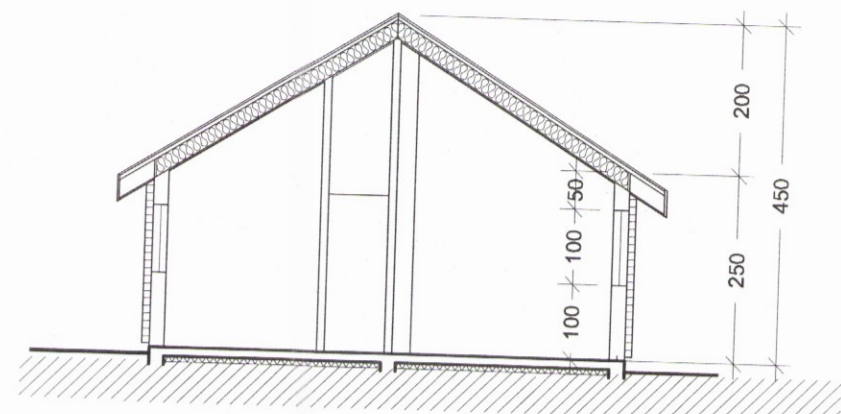

SKURÐUR A-A

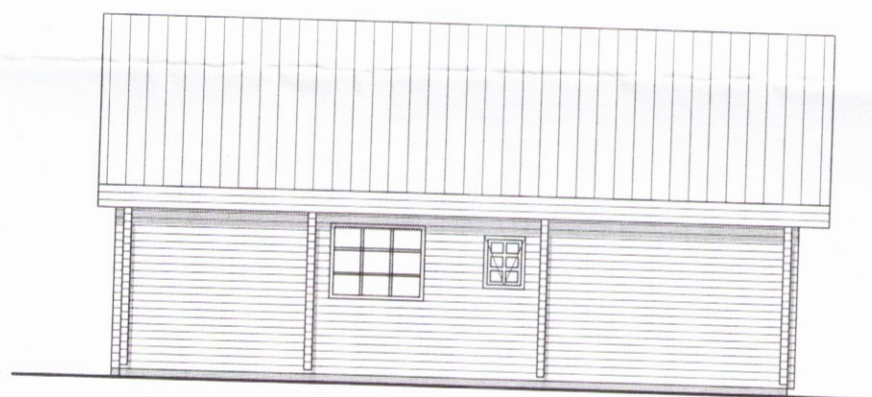

ÚTLIT VESTUR

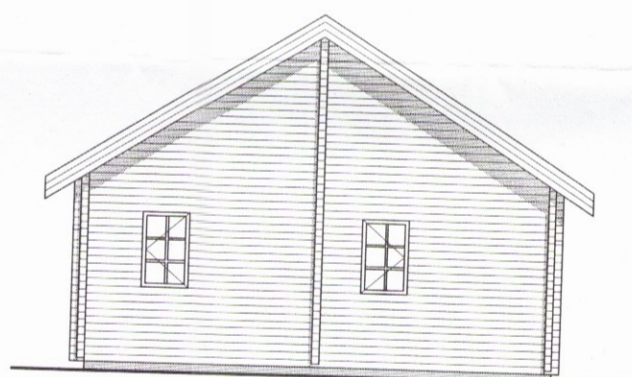

ÚTLIT NORÐUR

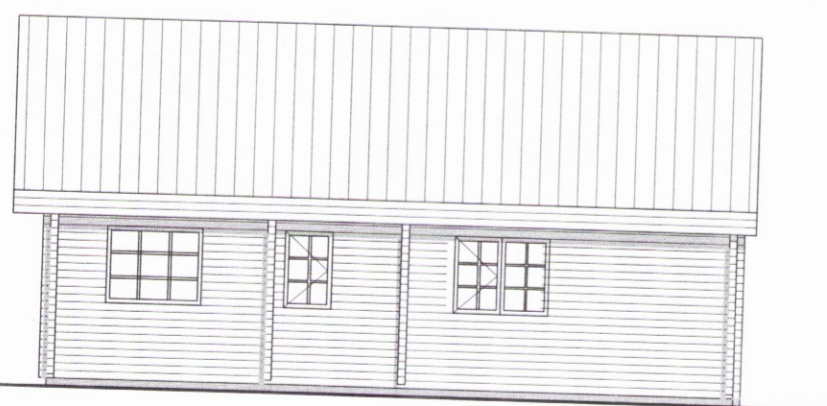

ÚTLIT AUSTUR

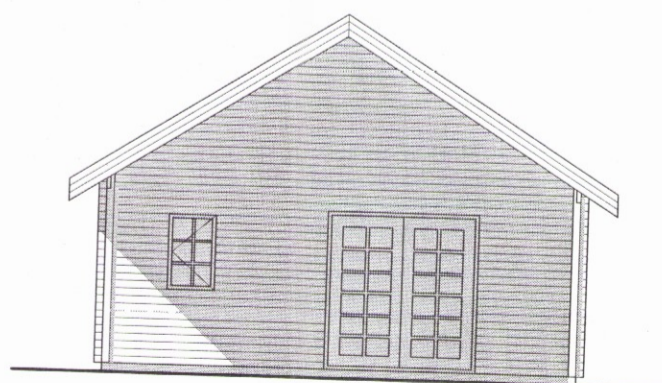

ÚTLIT SUÐUR

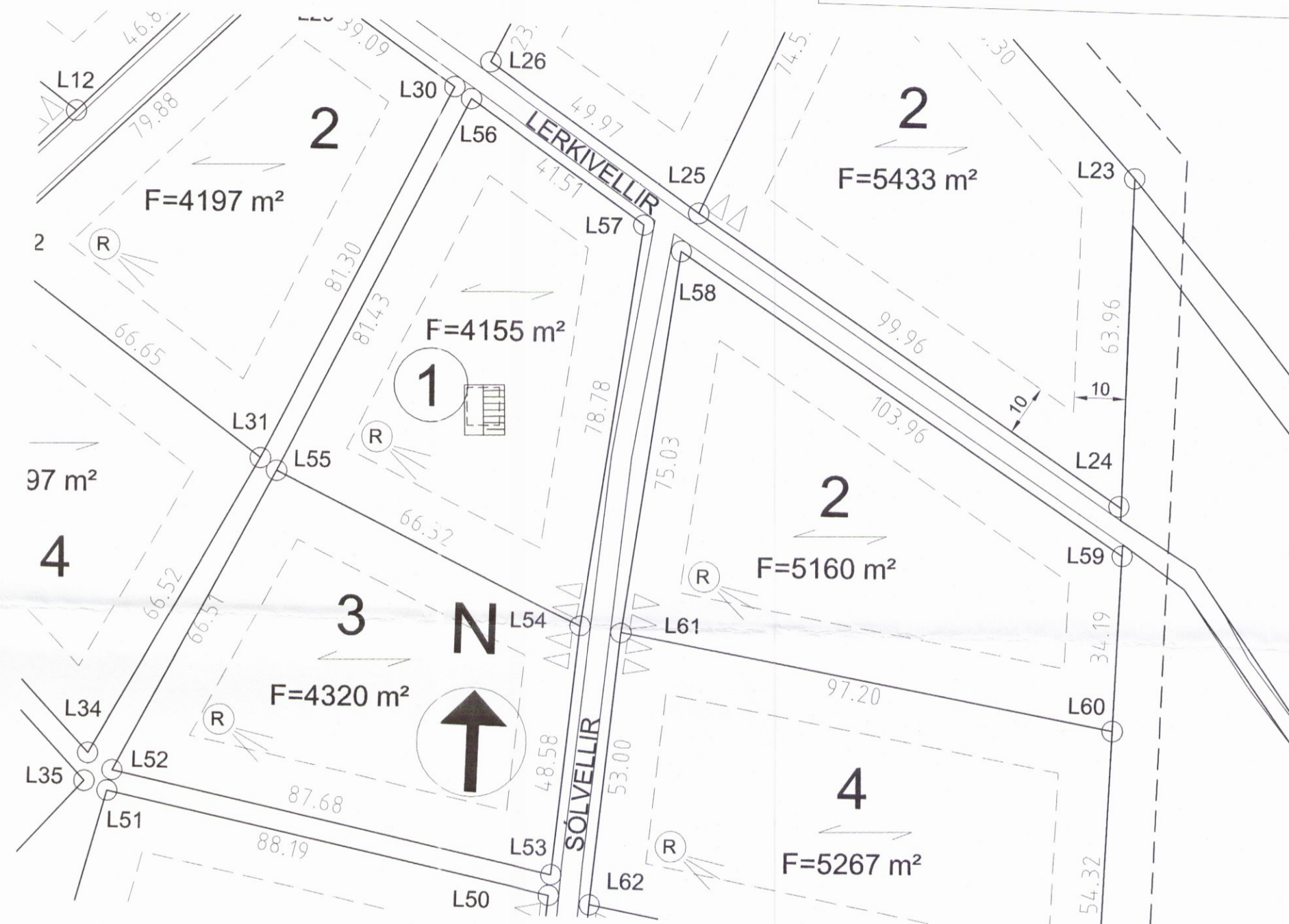

AFSTÖÐUMYND 1:1000

BYGGINGARLÝSING:

Húsið er grundað á frostfríri þjappaðri fyllingu. Botnplata og undirstöður eru úr steinsteypu og undir botnplötu komi 75mm einangrun. Útveggjagrandur eru úr timbri 48X123, einangraðar með 120mm steinull og klæddar að utan með þjálkaklæðningu. Burðarvirki þaks er úr timbri einangrað með 200mm steinullareinangrun og klætt að utan með málmklæðningu. Húsið uppfylli einangrunarkröfur byggingarreglugerðar fyrir heilsárshús og komi tvöfalt K-gler í glugga. Nákvæms staðsetning hús innan byggingarreits ákvarðist í samráði við byggingarfulltrúa

SKÝRINGAR:

- (R) REYKSKYNJARI
- (HLS) HANDSLÖKKVITÆKI
- BO BRUNAOP (min. 70+80=150sm)

Flatarmál húss	56,0m ²
Rúmmál húss	196,0m ³
Lóðarstærð	4155,0m ²
Bílastæði	2

Samþykkt
26 JUNI 2007
Hilmar Lárusson
Byggingarfulltrúi uppsveita Árnessýslu

Sólvellir 1 Reykjavellir
Frístundahús

Grunnmynd, útlit og afstöðumynd

2383

HANNAD: - TEIKNAD: KMP YFIRF: KMP DAGS: 4. júní 2007

SAMPYKKT: *KMP* KT.: 130257-2409

SKJAL: KVARÐI

1 : 100 / 1/1000

BLAD NR.

ADALUPPDRAETTIR: A-01

VERKFRÆÐISTOFA KÓPAVOGS ehf
Dalveg 18 201 Kópavogi
S:534-8810 F:534-8818 Gsm:821-4922
Netfang: verkkop@internet.is