

Grunnmynd 1:100

**Gluggar:**  
 Karmar og lausafög eru hefðbundnir trégluggar.  
 Þéttlistar í lausafögum skulu vera samfelldir (óslitnir) -RB (31),107 3,6  
 Glerjað með hljóðeinangradi "K" Gleri.  
 - U - Gildi = 2,0 W/m²K

**Pak:**  
 Þakhalli = 11°  
 -Þakpappi  
 -Borðaklæðning 25mm  
 -Sperrur 48x220mm c/c 600.  
 -2 x 40mm L=600 Rör í hvert sperrubil.  
 -200mm einangrun  
 -2x34mm timburgrind  
 -Timbur panil klæðning/gips  
 - U - Gildi = 0,20 W/m²K

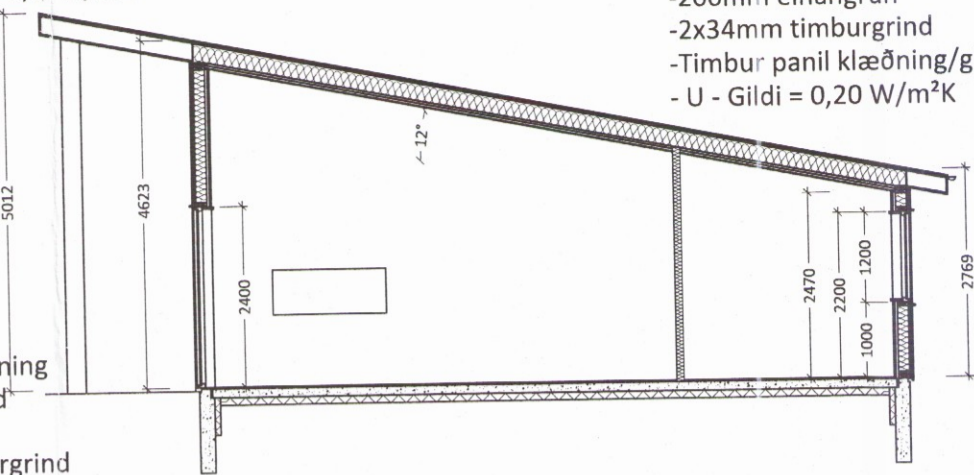

**Útveggir:**  
 -Timbur panil klæðning  
 -34mm timburgrind  
 -Rakavarnarlag  
 -48x148mm Timburgrind  
 -150mm Einangrun  
 -Vindvarnarlag  
 -Lektur  
 -20x120mm vatnslæðning  
 - U - Gildi = 0,30 W/m²K

**Gólf:**  
 120mm Staðsteypt Plata með gólfhitalögnum  
 100mm Einangrunarplast AMK. 30cm Grús  
 - U - Gildi = 0,30 W/m²K

Snið A-A 1:100

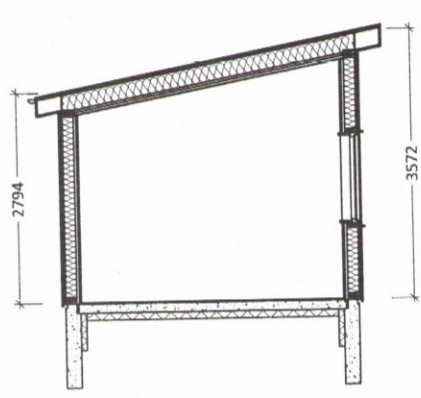

Snið B-B 1:100

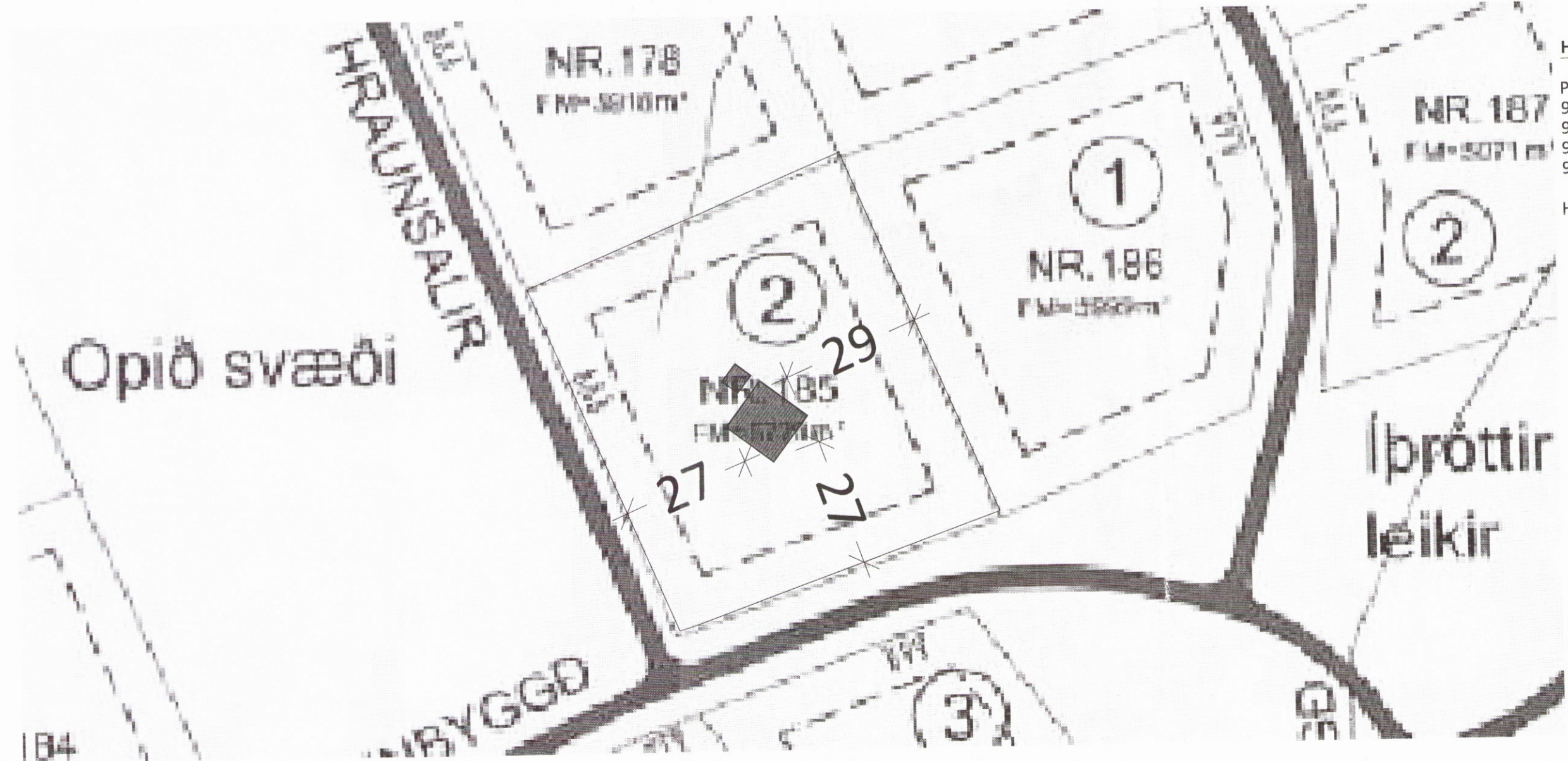

Afstöðumynd 1:1000

**Hnitaskrá:**

Punktur	X	Y
970	-640129.984	397828.569
971	-640064.149	397855.987
975	-640031.795	397780.436
976	-640099.097	397756.445

Hnitakerfi VR á Selfossi

**Byggingarlýsing**  
 Byggingin er frístundahús á einni hæð ásamt gestahúsi, timburhúsi á járnþentum steiptum sökkli sem hvílir á þjappaðri frostþolinni fyllingu, sökkull er einangraður með 75mm einangrunarplasti 16kg/m³. Í kringum húsið er vernd byggð á steiptum járnþentum súlu undirstöðum. Gólf er úr járnþentri steinsteypu sem hvílir á þjappaðri fyllingu úr frostfríu efni, gólfplata er einangruð með 100mm einangrunarplasti 24kg/m³.

Útveggir eru úr 48x148 c/c600 klæddir með 9mm krossvið til vindstífgar og sem vindvörn. að utan er húsið klætt með liggjandi vatnslæðningu. Í útveggjum er 150mm þéttull og 0,20mm rakavarnarlag. Þak er borið uppi af sperrum með 12° þakhalla úr 48x223mm c/c 600 stífað af með vindbandastífgingu, klætt með 18mm krossvið og 2 lög af asfalt þakpappa eða klætt með læstri klæðningu. Þakið er einangrað með 200mm þakull með vindvörn. Gluggar eru úr timbri með tvöföldu einangrunargleri. Upphitun er með gólfhita með hitaveituvatni.

Þjörgunarop eru á gluggum svefnherbergja. Breidd þjörgunarops skal vera minnst 0,60 m og hæð minnst 0,60 m og skal samanlögð hæð og breidd gluggans ekki vera minni en 1,50 m

Kamína er í stofu. Fara skal eftir leiðbeiningum frá Mannvirkjastofnum nr 192.BR1 um eldstæði og reykháfa.

Barmur setlaugar skal vera a.m.k. 0,40 m yfir göngusvæði umhverfis hana. Brunnlok skulu vera fest og þannig frágengin að börn geti ekki opnað þau.

Safntankur fyrir skolp er staðsettur á lóð.

**Stærðir:**

Brúttó Flatarmál húss	108,8 m²
Brúttó Flatarmál Gestahúss	14,0 m²
Flatarmál Lóðar	5.728 m²
Brúttó Rúmmál Húsa	446,9 m³
Nýting Á Lóð	2,1%

**SKÝRINGAR**

- Ⓢ SLÖKKVITÆKI
- Ⓡ REYKSKYNJARI
- Ⓟ BJÖRGUNAROP

D	
C	
B	
A	
BR. DAGS.	BREYTING

Húnbogi Þór Árnason.  
 kt. 210879-3589

Frístundahús, Hraunsalir nr. 2  
 Kerhrauni í Grímsnesi. Árnæssýslu

Aðaluppdrættir  
 Grunnmyndir, afstaða og snið.

HANNAD/T. Húnbogi Þór ÁTH.  
 SAMP: *[Signature]*  
 KT.