



BYGGINGALÝSING : BREYTT ÚTLIT, SNID OG INNRA SKIPULAG ÁSAMT BURÐARPOLI FYRIR ÞAK OG ÚTVEGGI.

Almennt: Íbúðarhús ásamt innbyggðum bílskúr
Götuheiti : Ferjunes land 2 lóð 2 2
Landnr.: 220973
Staðgreinir : 8722-6-00022007

Lýsing:
 Íbúðarhúsið er nýbygging sem er staðsett við Ferjunes, í landi Flóahrepps. Sampykktir aðaluppdrættir vegna nýbyggingarinnar eru til frá árinu 2012. Hér er einungis verið að senda inn breytingarteikningu af útliti og smávægilegum breytingum innanhúss ásamt burðarbolsteikningum af þaki og útveggjum. Þúð er að ganga frá sökkli, plötu og lögnum með úttekt. Heildarflatarmál bygginga : 244,6 m²
 Rúmmál húss : m³
 Lóðarstærð : 22.100 m²
 Nýtingarhlutfall : 1,1 %
 Allar rýmisstærðir eru skilgreindar í skráningartöflu

Sökkull og botnplata:
 Sjá sampykktar teikningar 120-01 og 120-02 dagsettar 05.07.12
 Hönnuður: Guðjón Þórisson.

Útveggir:
 Burðarvirki útveggja, fura/greni flokkur T1 er timburgrind 48x148 mm, klædd með gufuopnum 9 mm krossvið til stýfingar. Utan á krossviðinn kemur loftunargrind og svo lárétt timburklæðning. Lofttræst bíl skal vera að lágmarki 22 mm, c/c 400-600, til að tryggja óhindrað loftflæði og minnka rakasöfnun. Einnig skal setja mýsanet að neðan allan úthringinn. Einangrun útveggja er 150 mm þéttull. Að ofan kemur rakavarnarlag. Tryggt skal að öll samskeyt séu þétt. Lagnagrind er fura/greni 34*48 mm, c/c 400-600 og loks klæðning í flokki 2. Sjá nánar í verkfræðiteikningum.

Þakvirki:
 Burðarvirki þaks er byggt upp með kraftsperrum 50x175 mm, skástífum 50x100 mm og togbandi 50x150 mm, fura c/c 400-600mm, timbur er í flokki C18 eða betra. Þak er einangrað með 200mm steinullareinangrun með vindvörn. Að ofan eru þaksperrur þéttklæddar með 25*150mm timburborðaklæðningu eða 20 mm nótuðum krossvið ásamt pappa og bárujárni. Neðan á sperrur kemur rakavarnarlag með 34*48mm lagnagrind c/c 400-600 og loks klæðning í flokki 2. Í hvert sperrubíl skal setja 3 stk. 40mm loftunarrör til að tryggja lágmarks öndun á þaki samkvæmt byggingareglugerð. Þakhalli 18°. Sjá nánar í verkfræðiteikningum.

Gluggar og hurðir:
 Gluggar og hurðir verða úr við, klæddir álkápu. Í öllum gluggum verði tvöfalt k-gler (einangrunargler). Björgunarop eru í svefnherbergjum, stærð þeirra sé að lágmarki 600 mm á breidd og 600 mm á hæð. Allar innhurðir eru 900 mm breiðar.

Frágangur innanhúss:
 Veggur sem aðskilur íbúð og bílskúr er EI-60 og hurð í vegg EI-CS30. Burðarveggir innanhúss eru timburveggir samkvæmt teikningum frá verkfræðingi. Léttir innveggir eru byggðir upp úr 70 mm blikkstodum er klæðist með 2x13 mm gipsplötum hvorumegin og einangrist með 70 mm steinull. Veggir í votrymum og geymslum skulu vera klæddar með rakaheldum spónarplötum eða sambærilegt.

Burðarvirki og festingar:
 Allt burðarvirki og allar festingar skulu vera samkvæmt teikningum frá verkfræðingi.

Lagnir:
 Sjá sampykktar teikningar nr. 500-01, nr. 500-02 og nr. 500-03 dagsettar 05-07-12 og hannaðar af Guðjóni Þórisssyni.

Flokkun klæðninga:
 Íbúð sé í flokki 2 (EI-30)
 Bílskúr sé í flokki 1 (EI-60)
 Veggur milli íbúðar og bílgeymslu sé í flokki 1.

Brunavarnir:
 Brunaveggur EI-60 sem aðskilur bílskúr skal þannig gerður að hann nái út að ystu vegg- og þakklæðningu. Fram kemur á teikningu hvar reykskynjarar, slökkvitæki og björgunarop eru staðsett.

Annað:
 Vísað í áður sampykktu aðaluppdrætti. Teikning nr. 100-01, dagsett 04.03.12 Hönnuð af Guðjóni Þórisssyni.

VERK - 10-07-17-01-100 A2

- GN : Gólfniðurfall
- RV : Rafveita
- R : Reykskynjari
- BO : Björgunarop
- GK : Gólfkóti
- HS : Handslökkvitæki
- VV : Vatnsveita
- EV : Eldhúsvaskur
- HL : Handlaug

➔ Flóttaleið



Hamar & Strik ehf
 Kt: 710715-0840
 Brandshús 6
 801 Selfoss
 S: 696-3720 / 691-3720
 hamarogstrik@gmail.com

Verkefni:	Ferjunes land 2 lóð 2 2
Verkhloti:	Grunnmynd og lýsing
Landnr:	220973 Staðgreinir: 8722-6-00022007
Teiknað af:	Lilja Ómarsdóttir
Kt:	010578-3889
Yfirfarið af:	2429
Hönnuður:	Sigríður U. Sig
Kt:	290772-4279
Dags:	22/07/17
Kvarði:	1:100
Verknúmer:	10-07-17-01

VERK - 10-07-17-01-100 A2

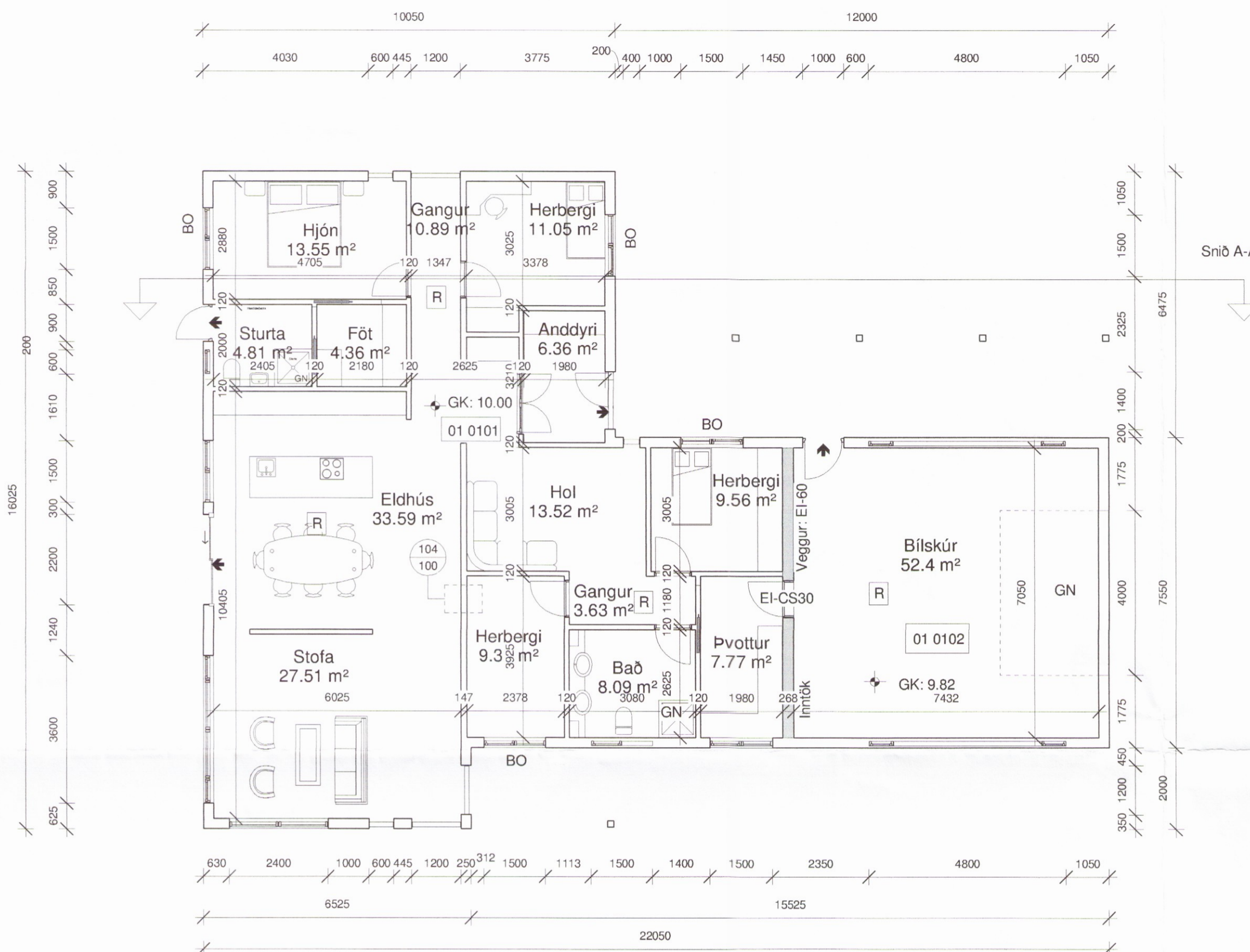

01 Grunnmynd Aðaluppdrættir A2
 1 : 100

Burðarveggur

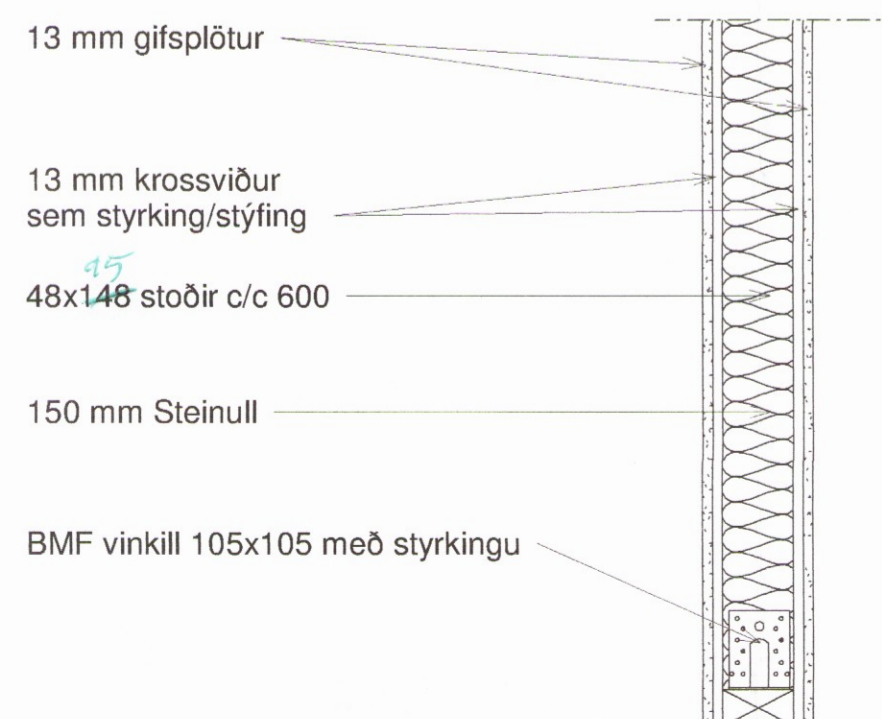

Snið 1:10

