

Útlit: Suður kv. 1:100

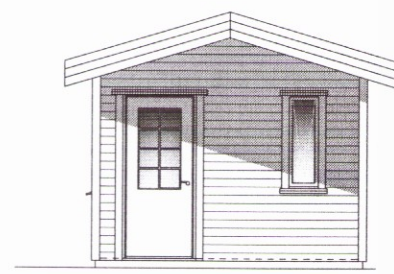

Útlit: Vestur kv. 1:100

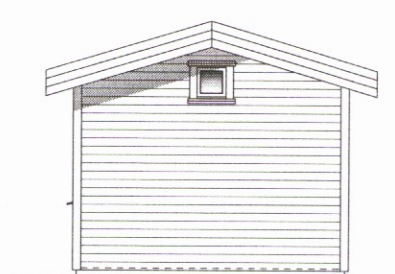

Útlit: Austur kv. 1:100



Útlit: Norður kv. 1:100

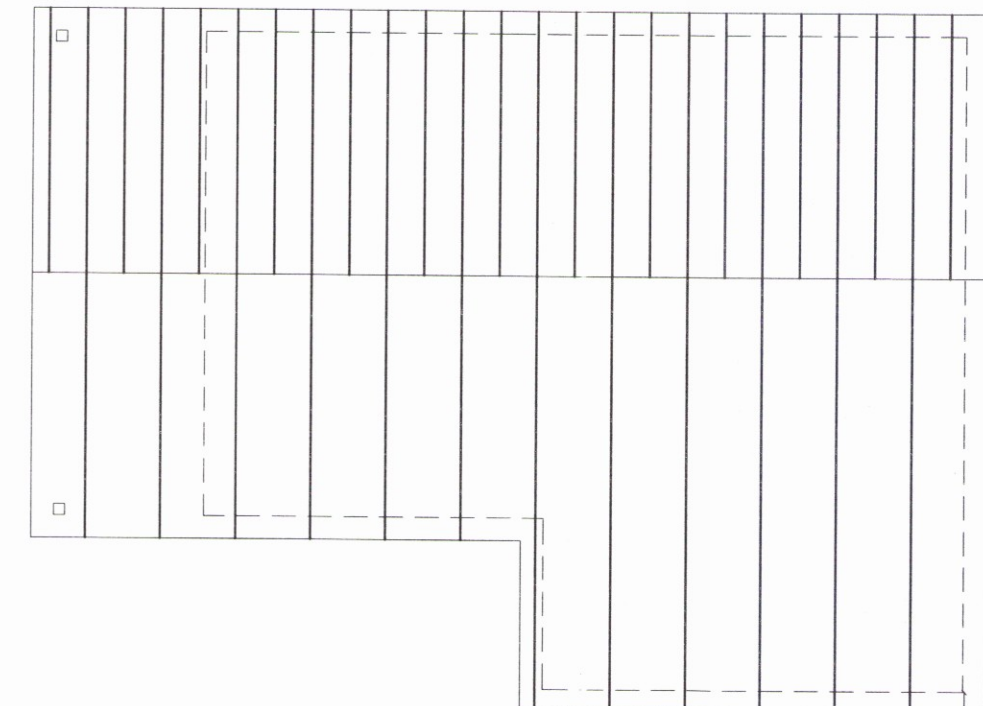
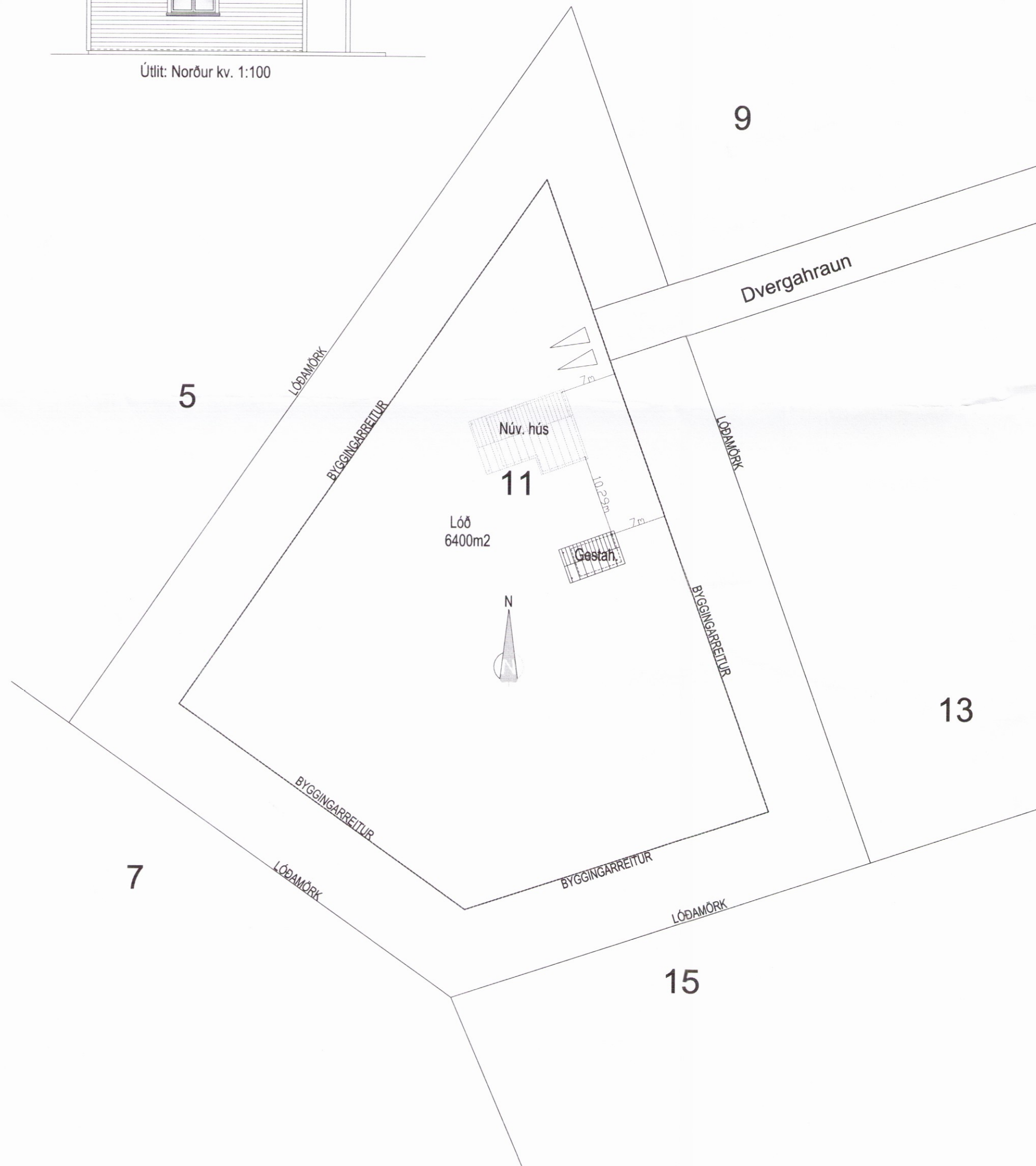

Dvergahraun 11

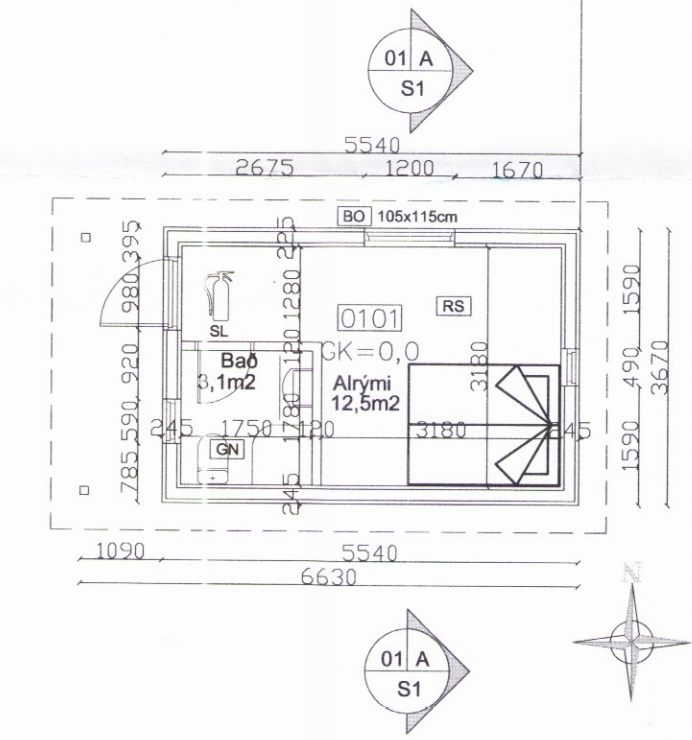

Grunnmynd kv. 1:100

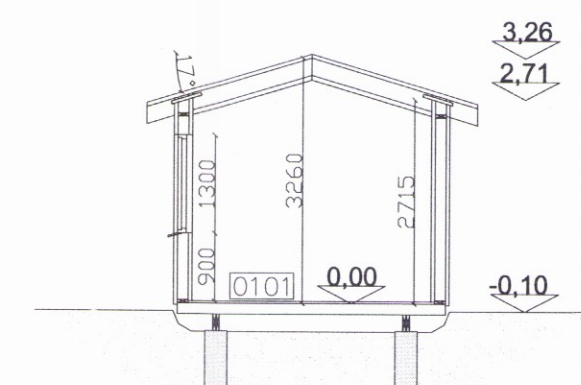

Snið A kv. 1:100

DVERGAHRAUN 11	GÓLFKÓTI 8,12 m
STÁRÐIR:	
LÓÐ	6400 m ²
GESTA HÚS (MHL 02)	20,3 m ² 60,9 m ³
SUMARHÚS (MHL 01)	75,7 m ²
ALLS	96,0 m ²
NÝTINGARHLUTFALL	0,015

SKÝRINGAR

- SL SLÖKKVITÆKI
- RS REYKSKYNJARI
- HS HITASKYNJARI
- LR LOFTRÆSING
- BO BJÖRGUNAROP
- NF GÓLF NIÐURFALL
- WC KLÓSETT

ÖLL MÁL Á TEIKNINGU ERU Í M OG MM.



BYGGINGARLÝSING:

Gestahús Dvergahrauni 11 (matshluti 02), í landi Miðengis Grímsnes- og Grafningshreppi, landnúmer 202523 og staðgreinir 56910110. Hús er byggt úr timbri og með hefðbundnum sperrum í þaki. Undirstöður húss eru steinsteyptar niður á fastan og óhreyfðan jarðveg eða fullþjappaða fyllingu. Burðarbitar undir húsinu eru samsettir úr tveimur 2"x 9" sem eru festir saman. Burðarbitarnir eru tveir undir húsinu, gaffla á milli, og sitt hvoru megin við miðjuna. Þessi víður er baðaður í karbolit viðarvörn. Ofan á burðarbitana koma 2"x 8" þverbitar með 60 cm millibili og eru þeir festir með BMF bjálkafestingu. Gólf lokast að neðan með 6 mm vatnsvörðum krossviðspólum og einangrað er með 5" ull og þar ofan á koma 22 mm rakapólnar spónarplötur. Útveggir eru úr 44x145 timbri klæddir að utan með 9 mm krossviði, þar utan á kemur 25 mm loftunargrind og að lokum liggjandi víðar klæðning. Grind í útvegg er einangruð með 150 mm steinull. Að innan kemur rakavarnarlag (þolplast). Þá rafmagnsgrind og að lokum klætt yfir með víðarpanel. Þak er heilklaðt með 25x150 mm borðaviði sem hvílir á 9" sperrum, þakpappa og bárujárni. Þak er einangrað með 200 mm þakull með vindpappa ofan á, undir einangrun er rakavarnarlag (þolplast), þá 45mm lagnagrind og að lokum loftaefni. Loftun þaks er 25mm yfir vindpappa á ull út um 1 stk. 40 mm loftunarrör með skordýraneti, í hvert sperrubli og út í þakbrúnakassa og þaðan út. Þakkantur er klæddur með furu og þakrennur eru utan á liggjandi. Gluggar og úthurðir eru úr timbri með tvöföldu K-gler með hefðbundnu loftbili.

Í gestahús komi reykskynjari, slökkvitæki (6kg dufttæki) og lyfjaskápur. Úr alými er björgunarop 1050x1150 mm. Húsið er loftræst um opnanlega glugga. Upphitun er með rafmagni. Frárennisslagir eru pvc plaströr, einangrað þar sem það liggur úr húsi og niður í jarðveg. Frárennslí frá baðherbergi tengist núverandi rotþró. Neysluvatnslagirnir eru álþeklagirnir. Allar lagnir eru vaðar og einangraðar. Farið skal eftir stöðlum og fyrirmælum Orkuveitu varðandi inntök o.fl. er við á. Innveggir eru úr 75mm timburstöðum og einangraðir með 70 mm steinull, klæddir 12mm spónarplötum eða panelklæddir þar sem við á.

Hljóðeinangrun veggja skal vera samkvæmt 8. kafla.

Bílastæði eru á lóð. Staðsetning og hæðarsetning er í samráði við byggingarfulltrúa.

Hámarks kólnunartölur einstakra byggingarhluta skulu vera eftirfarandi:

Útveggir	: 0,40 W/m ² °C
Þak	: 0,20 "
Gólf yfir lagnakjallara	: 0,30 "
Gluggar, vegið meðaltal karma og glers	: 1,30 "(2,00 skv.BR)

SJÁ EINNIG TEIKNINGU NR. A01
 Pam gildi rakasperu sé a.m.k 500
 Pam gildi vindvarnalslags sé ekki meira en 20
 Einangrun undir gólfplötu sé a.m.k. 125 mm

BREYTINGAR | DAGS: 07.07.2016, klösett og vaskur færður til á baðherbergi

UNDIRSKRIFT AÐALH.:

VERKNÚMÉR OG TEIKN.NR.: **15-112 A00**

HEITI UPPDRÁTTAR: Útlit, snið, grunnm og afstm.

DAGS: 07.07.2015

TEIKNAD AF: BMS

MÁL: 1:100/1:500

VERK: Dvergahraun 11 í landi Miðengis **2461**

AV AÐALSTEINN V JÚLÍUSSON
 Auðbrekku 6, 200 Kópavogi. Símar 554-0673 & 690-0172
 email: aju@simnet.is KL: 040344-3309