

Dags:	Nr.	Breytingar:	Samb.
16.08.2017	A	Þakklútföll færð og einingasókkjar settir undir.	

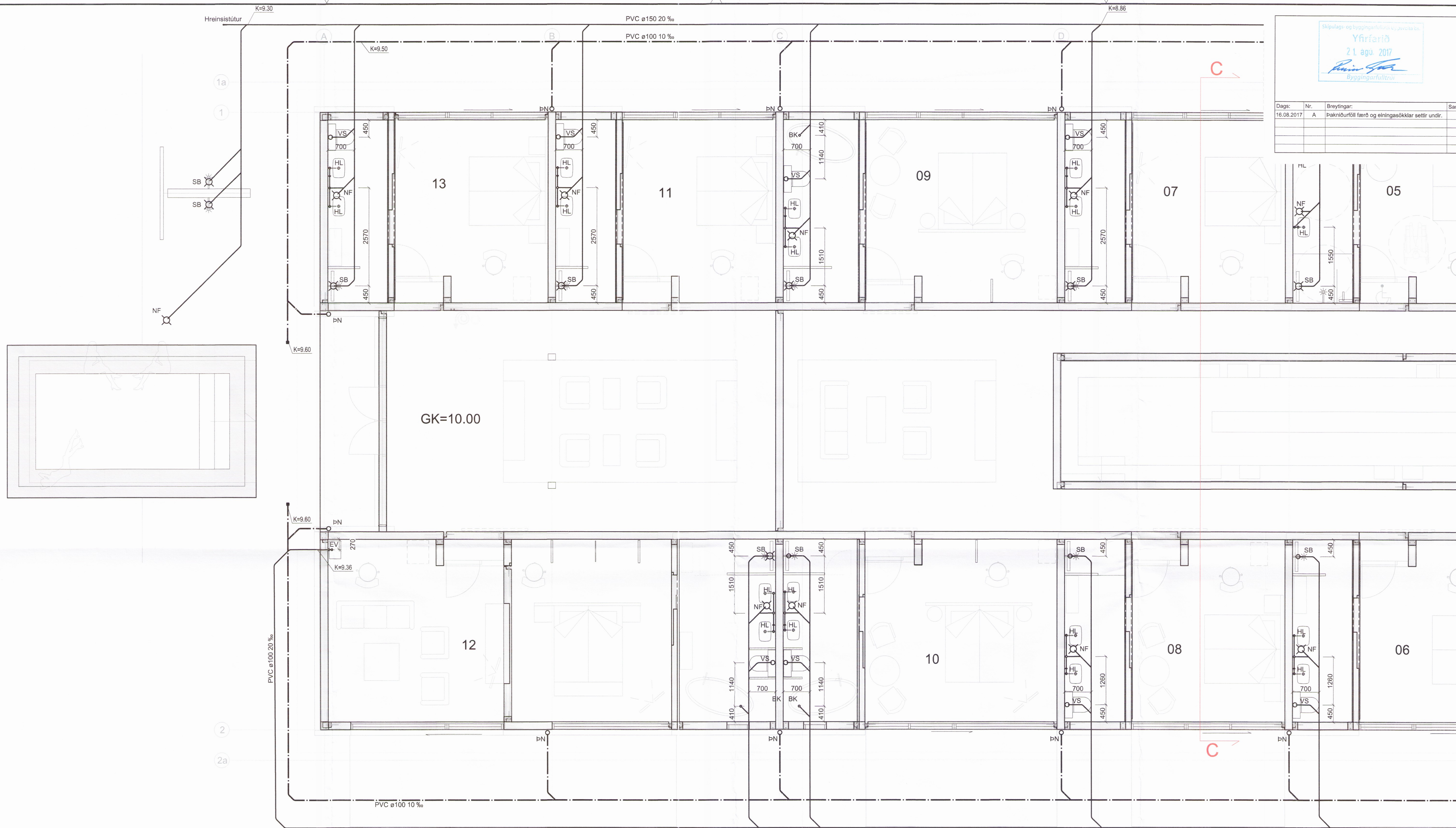

Grunnmynd - 1. hæð
 Mkv. 1:50

SKÝRINGAR, FRÁRENNSLI:

- Merkir skopplögn
- - - Dren- og regnvatnslögn (götuð)
- - - Regnvatnslögn
- ∨ og ∨ Vatnslás

- PVC Pipur úr Polyvinylcloríð
- PP Pipur úr Polypropylen
- PP-SN8 Pipur úr sérstyrktu Polypropylen (með hringstífleika 8 kN/m²)
- PEH Pipur úr Polyethylen
- JS Pipur úr járnsteypu

- HL Handlaug
- VS Vatnssalerni
- SB Steypibað
- EV Eihúsvaskur
- RV Ræstivaskur
- Uþ Uppþvottavél
- PV Þvottavél
- NF Niúrfall
- GN Gólfniúrfall með lyktarloku
- PN Þakniúrfall
- SN Svalaniúrfall
- BH Bakrás hitaveitu
- BR Brunnur
- F Fallstammi
- L Loftrásstammi

ADRAR SKÝRINGAR:

Efni í grunnlögn skal vera PVC nema annað sé tekið fram.
 Efni í frárennislögn innanhúss skal vera pp.
 Efni í frárennislögn utanhúss skal vera pvc nema annað sé tekið fram.
 Efni í ídráttarrör fyrir hita og neysluvatn skal vera peh.

Allt efni og frágangur skal vera í samræmi við ákvæði íst-68:2003 og gildandi reglugerðir.

Undir grunnlögn kemur 15cm jöfnunargluggi úr sandi sem þjappist vandlega. Hæð jöfnunargluggsins skal hæfa belg röranna og taka skal úr fyrir þjöppun þess. Fylla skal að pipum með 20 cm sandlagi.

Allar grunnlagir skulu vera d=100 nema annað sé tekið fram.
 Lagir undir blaþaláni skulu vera úr PP-SN8.

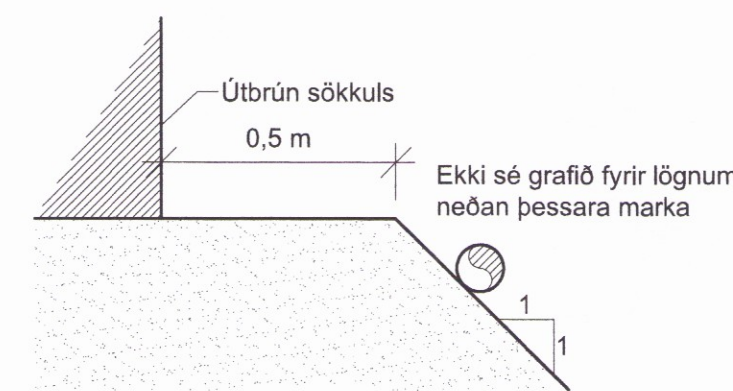

Legu lagna við hús 1:20

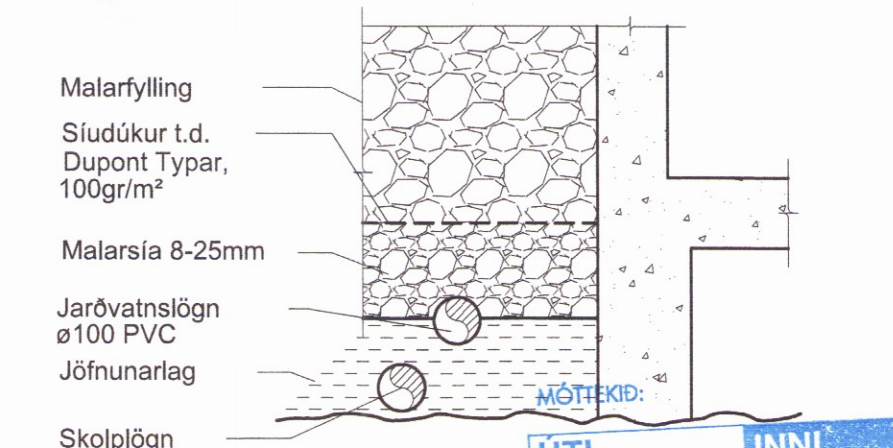
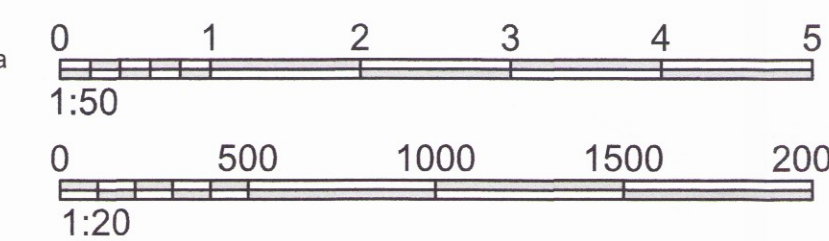

Frágangur jarðvatnslagna úr PVC 1:20

VERKHOF EHF

Fellsmúll 26 • 108 Reykjavík • Sími: 517 9050 • Netfang: verkhof@verkhof.is

Helli verks:	Hótel Hnaus Flóa	Blönnuúr: Sveinvar M. Stigurjónsson 100083419 Björgvin Ó. Stigurjónsson 1100410279	Dags: 19.04.2017
Helli teikningar:	Frárennislögnir Grunnmynd, snið & skýringar 1. hæð	Sambýkkir: Sveinvar M. Stigurjónsson Björgvin Ó. Stigurjónsson	Geymslunúmer: 311
Staðnúmer:	JHS	Staðnúmer: Gönguáttarvegur	Verknúmer: 16-106
Staðnúmer:	JHS	Staðnúmer: Gönguáttarvegur	Málkvæði: 1:50/1:20
Staðnúmer:	JHS	Staðnúmer: Gönguáttarvegur	Verknúmer: 301a