

Dags:	Nr.	Breytingar:	Samb.
16.08.2017	A	Pakniðurföll færð og einingarsókkar settir undir.	

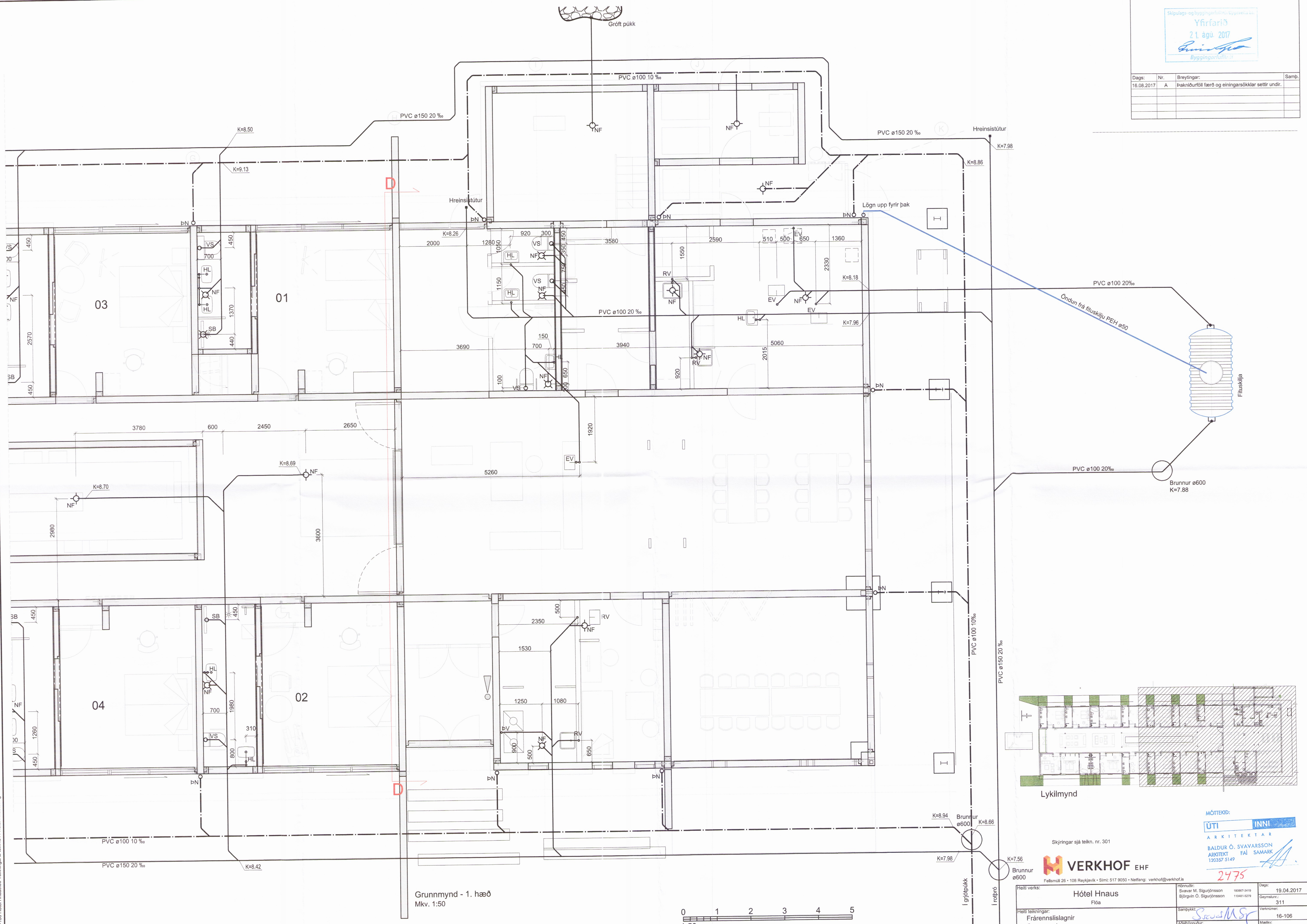

Grunnmynd - 1. hæð  
 Mkv. 1:50

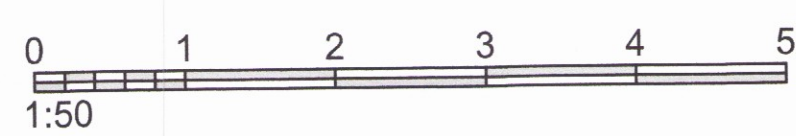

MÓTTÆKID:

**ÚTI INNI**  
 ARKITEKTAR  
 BALDUR Ó. SVAVARSSON  
 ARKITEKT FAJ SAMARK  
 120337 5149

2475

Skýringar sjá telkn. nr. 301

**VERKHOF EHF**  
 Félagsmáli 26 • 108 Reykjavík • Sími: 517 9050 • Netfang: verkhof@verkhof.is

Hótel Hnaus Flóa	Höfundur: Svavar M. Sigurjónsson 190207-3419 Björgvin Ó. Sigurjónsson 110481-0279	Dagur: 19.04.2017
Heiti teikningar: Frárennslaginn Grunnmynd 1. hæð	Sambýkt: Gísl Sæmundsson	Verknumur: 311
Formaður: JHS	Teknafr.: JHS	Málkv.: 1:50
	Yfirsk.: BOS	Utgáfa: 302 A