

**GÓLFGEISLI SKÝRINGAR:**

Rör skulu vera úr krossbundnu polyethylen (pex) með súrefnisköpu skv. din 16892/3. Rör skulu lögð á járngrind samkvæmt sniði með 150 mm millibili nema annað sé tekið fram. Rör úr krossbundnu polyethylen (pex) skulu þola 70°C samfellt við 0,6 mpa vinnubrýsting. Tengistykki skulu vera úr afsinkunarbolnu messing og hæfa rorum. Rör í bílageymslu eru snjóbráðslurúr 25x2,3.

Upphitun stýrist af stjórnlokum tse i50 (24v normally closed) eða sambærilegum tengdum termostötum (5-30 °c) staðsettum 1,5-2m yfir gólf.

Kerfið skal þola 0,3 mpa vinnubrýsting og stigprófast skv. leiðbeiningum framleiðanda áður en leiðslur eru hugar.

Allt efni og frágangur kerfisins sé í samræmi við ákvæði staðla og gildandi reglugerða. Allt efni skal hafa lagnaefnisvottun.

Gólfgeislalagnir eru almennt með 150 mm millibili nema slaufur við útveg og baðherbergi.  
T-01 - T-30 sýna ákjósanlega staðsetningu á hitanemum fyrir gólfhita.

Skipulags- og byggingarfulltrúi Lögaveita hf.  
Yfirfarið  
21. ágú. 2017  
*Rann*  
Byggingarfulltrúi

| Dags: | Nr. | Breytingar: | Samb. |
|-------|-----|-------------|-------|
|       |     |             |       |
|       |     |             |       |
|       |     |             |       |

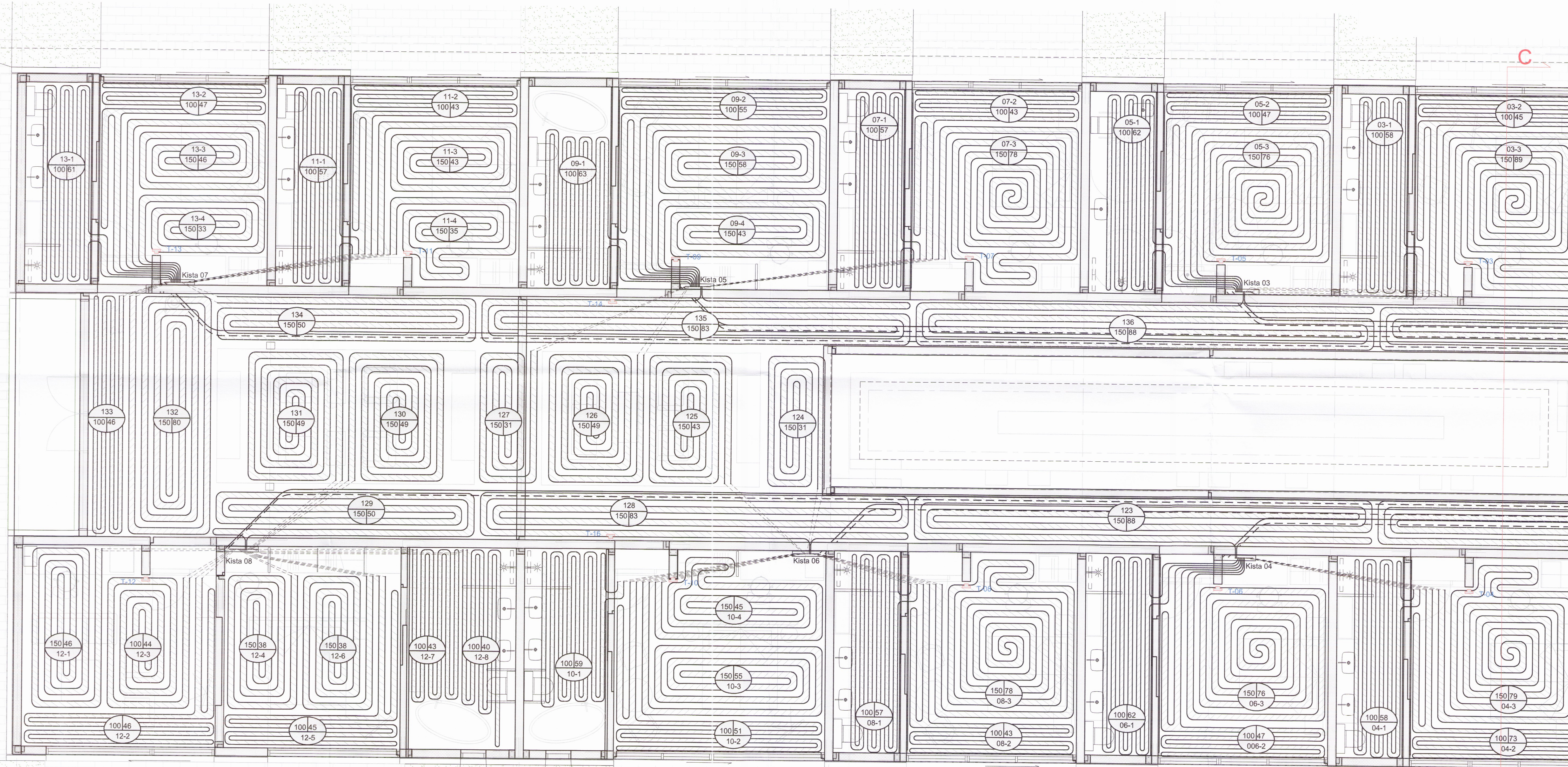

Grunnmynd - 1. hæð  
Mkv. 1:50

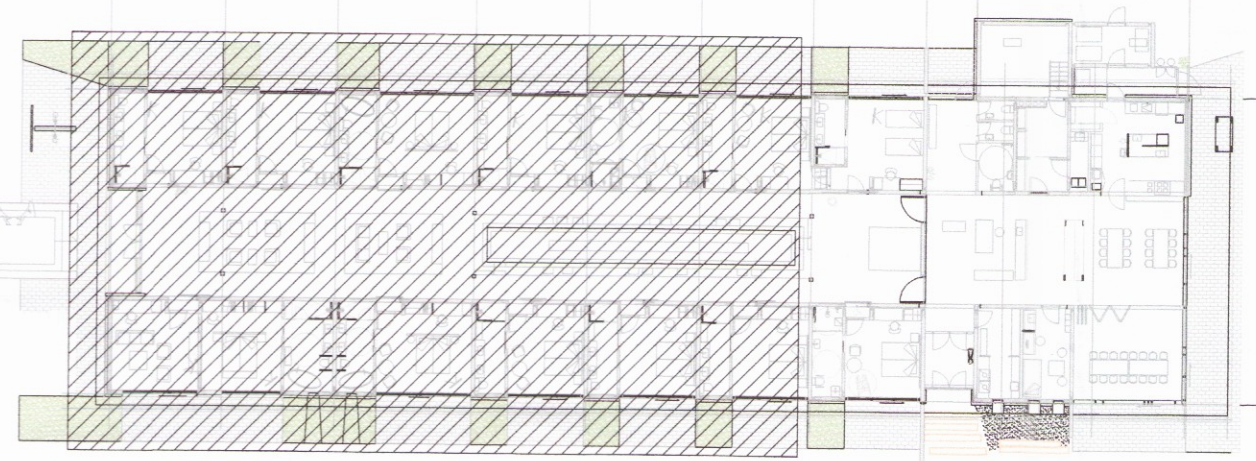

MÓTTÉKID:  
**ÚTI INNI**  
ARKITEKTAR  
BALDUR Ó. SVAVARSSON  
ARKITEKT FAJ SAMARK  
120337-5149

**VERKHOF EHF** 2481  
Fellsmúli 26 • 108 Reykjavík • Sími: 617 9050 • Netfang: verkhof@verkhof.is

| Hélli verks:      |  | Hótel Hnaus                         |  | Dags:         |  |
|-------------------|--|-------------------------------------|--|---------------|--|
| Flóa              |  | Flóa                                |  | 16.08.2017    |  |
| Hélli teikningar: |  | Höfundur:                           |  | Geymslunúmer: |  |
| Hitalagnir        |  | Svarar M. Sigurjónsson 1608073419   |  | 511           |  |
| 1. hæð            |  | Björgvin Ó. Sigurjónsson 1104015279 |  | Verknúmer:    |  |
|                   |  | Sambýktir: <i>Svein M. S.</i>       |  | 16-106        |  |
|                   |  | Aðalhönnuður:                       |  | Malkv:        |  |
|                   |  | Sambýktir:                          |  | 1:50          |  |
|                   |  |                                     |  | Teikn.númer:  |  |
|                   |  |                                     |  | 511           |  |
|                   |  |                                     |  | Útgáfa:       |  |

