

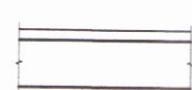





SKÝRINGAR, LOFTRÆSTING:

-  Merkir loftstokk
-  " " einangraðan að utan með 50mm mottum t.d. steinull
-  " útsogsstokk, sýnilegt snið
-  " útsogsstokk, hulið snið
-  " Loftbil undir hurð, hæð 2cm
-  " Útsog
-  " Innloft

- LD1-160 " Loftdreifari SVQC-160 frá FläktWoods
- LD2-160 " Loftdreifari KTS-160 frá FläktWoods
- LD3-300x100 " 300x100mm Loftdreifari með rist og þrýstiboxi, AVS+TG frá FläktWoods
- ÚV1-ø125 " 125mm útsogsventill með hjóðdempun KVO-V+DBL frá FläktWoods.
- ÚV2-ø80 " 80mm útsogsventil KK frá FläktWoods.
- ÚR-150x100 " 150x100mm útsogsrist og þrýstiboxi með bakstilli AVS+TGE frá FläktWoods
- STL-160 " Stílliloka ø160 IRIS frá FläktWoods
- STL-400x200 " Stílliloka 400mmx200mm
- HG-500 " Hjóðgildra L=500.

Allir stokkar skulu vera úr galvaniseruðu blíkki. Upphengjur skulu vera úr óbrennanlegu efni, með minnst 50mm þversniði á minnst 2m bili. Sívalir stokkar skulu spirallásaðir með pittsburg lás og settir saman með múffum. Sívalar beygjur skulu vera með R/d hlutfall 1 eða stærra. Efnisþykktir skulu vera sem hér segir:

Sívalir stokkar:	≤ 250	280-500	560-800	>800
Þvermál	0,5	0,6	0,7	0,9
Efnisþykkt	0,5	0,6	0,7	0,9

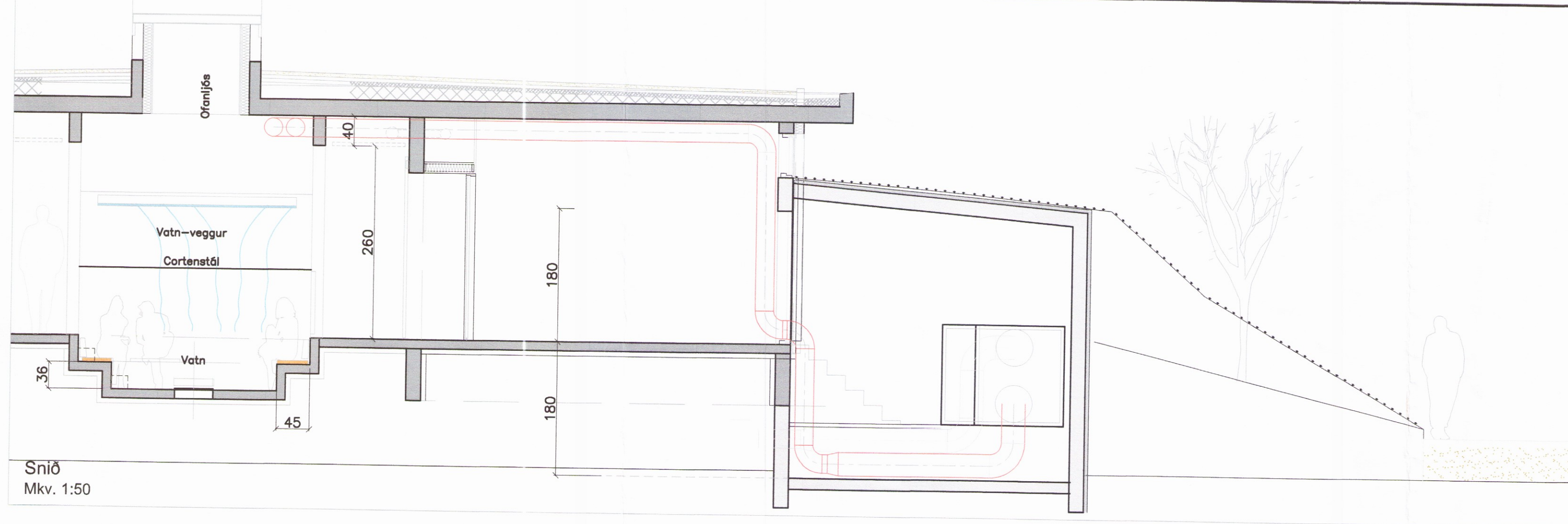

Skulpsög og byggingarfræðingur			
Yfirfarir			
21.08.2017			
<i>[Signature]</i>			
Bygging			
Dags:	Nr.	Breytingar:	Samb.

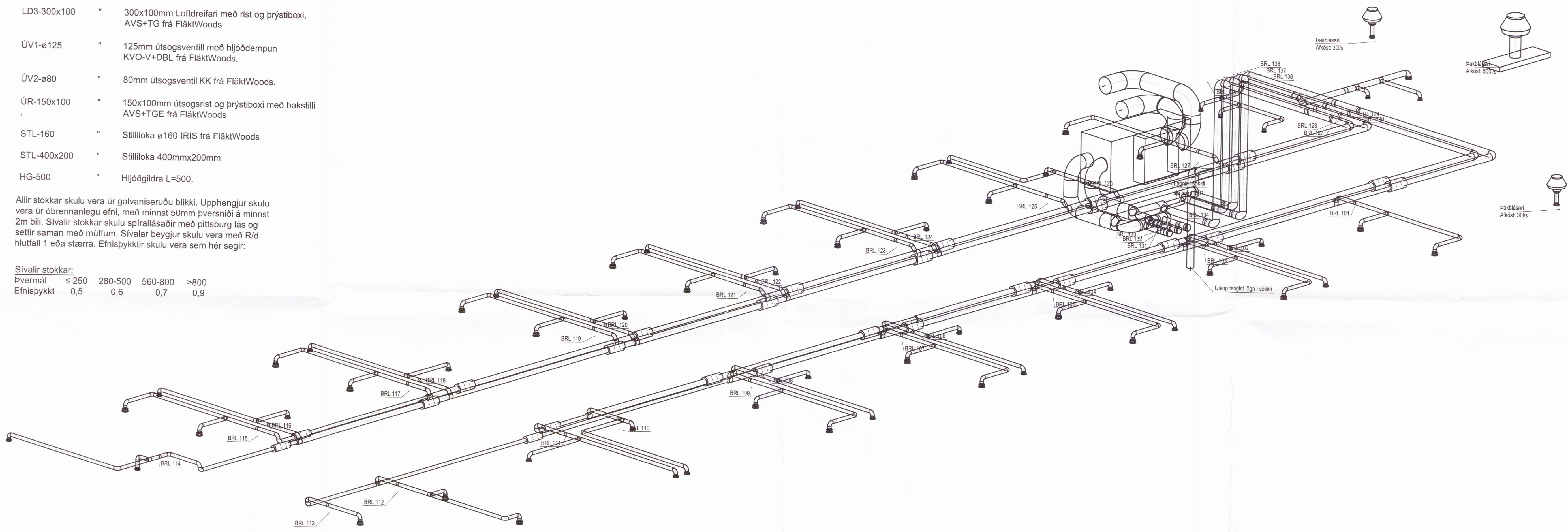

Rúmmynd
Mkv. ca 1:50

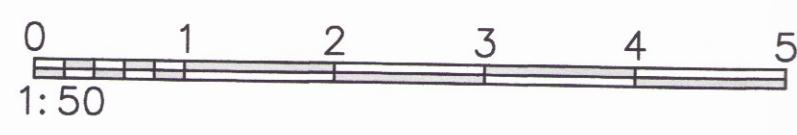

MÓTTÆKB: **ÚTI INNI**
ARKITEKTAR
BALDUR Ó. SVAVARSSON
ARKITEKT FÁI SAMARK
120357 5149

VERKHOF EHF
Fellsmúli 26 • 108 Reykjavík • Sími: 517 9050 • Netfang: verkhof@verkhof.is

Hélli verks:	Hótel Hnaus Flóa	Þróunudi: Sveinar M. Sigurjónsson 19087-3419 Björgvin Ó. Sigurjónsson 11041-0276	Dags:	16.08.2017
Hélli teikningar:	Loftræsing Rúmmynd	Sambýkt: <i>[Signature]</i>	Geymslunúmer:	611
Matnúmer:	JHS	Matnúmer:	16-106	Utgáfa:
Netfang:	JHS	Netfang:	ca 1:50	Útgáfa:
Netfang:	JHS	Netfang:	613	Útgáfa: