

Afstöðumynd: Inntök
Kvarði 1:500

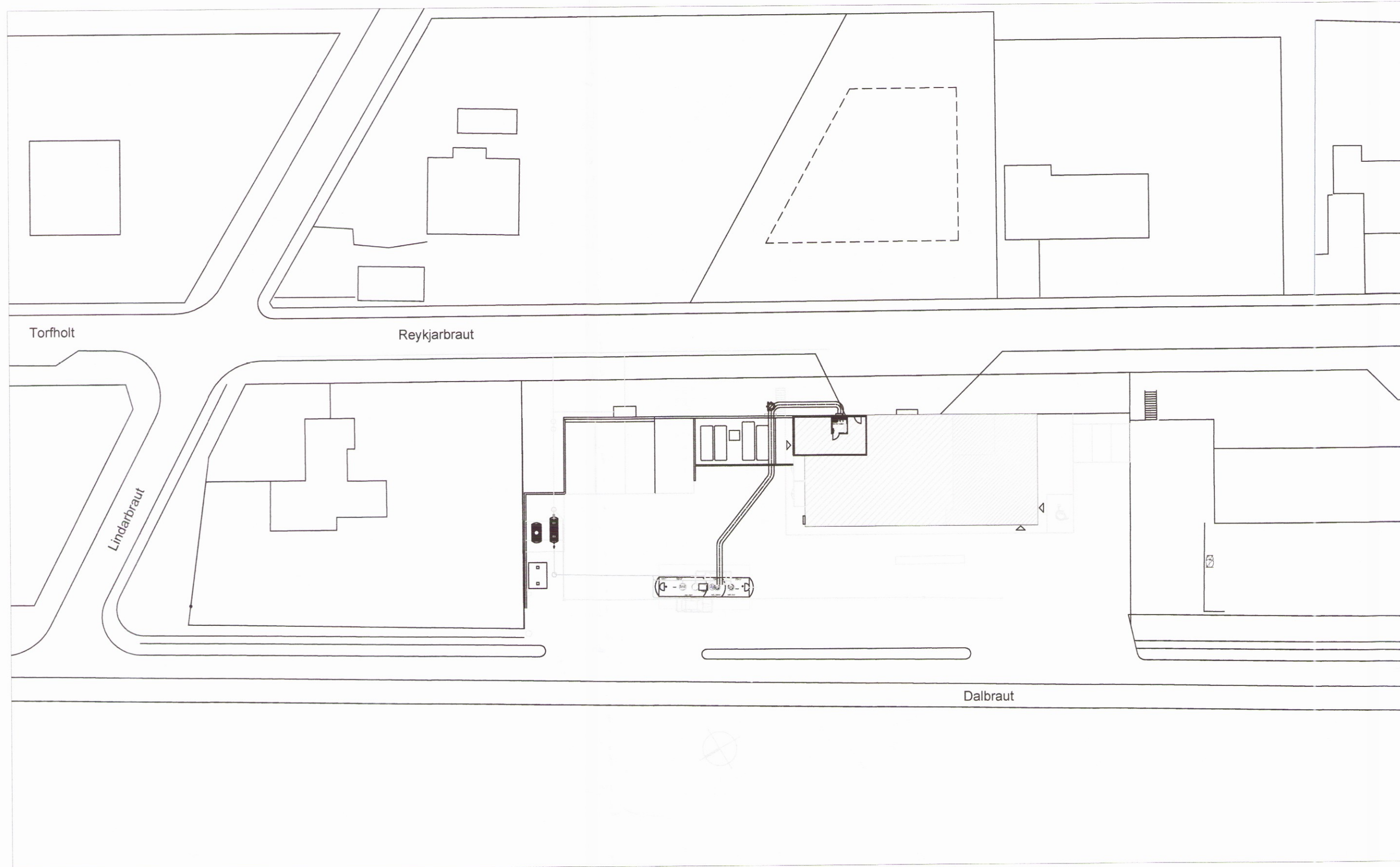

Þversnið
Kvarði 1:50

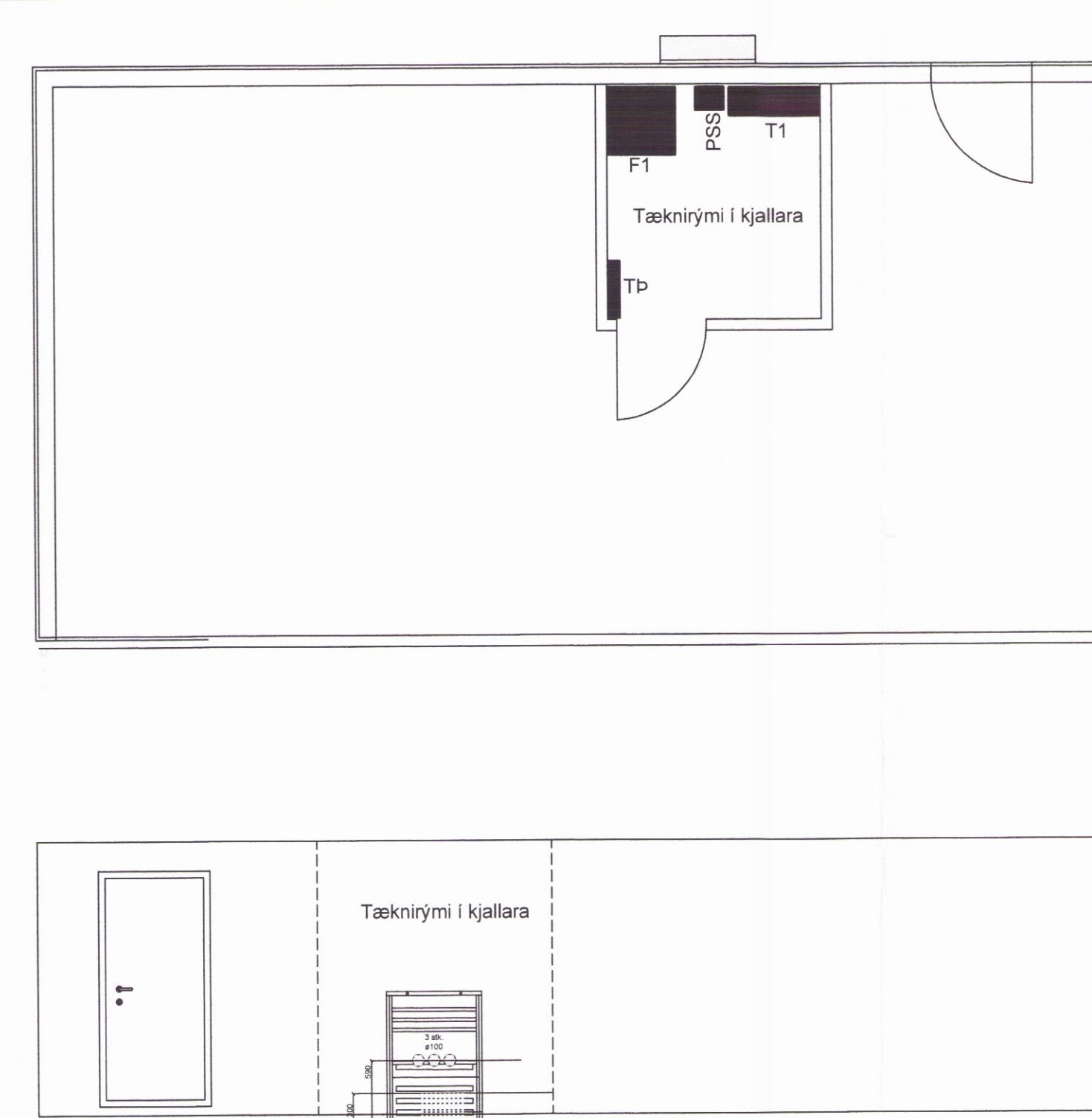

Skipulags- og byggingarfulltrúi Úgönguáætti
Yfirfarið
21. ágúst 2017
Ragnir
Byggingarfulltrúi

Sökkulskaut og sérskaut.
Tæknirými er í kjallara verslunarhúsnæðis.
Í steypta plötu dæluplans eru bundin saman sökkulskaut og það leitt í aðalstofu. Binda skal saman tvö neðslu járn sökkuls svo þau myndi eina heild. Við samskeyti skal setja tvað klemmur á hver samskeyti eins og vísað er í tæknilegum skilmálum. Sverleiki járna fyrir sökkulskaut skal vera minnst 8mm.

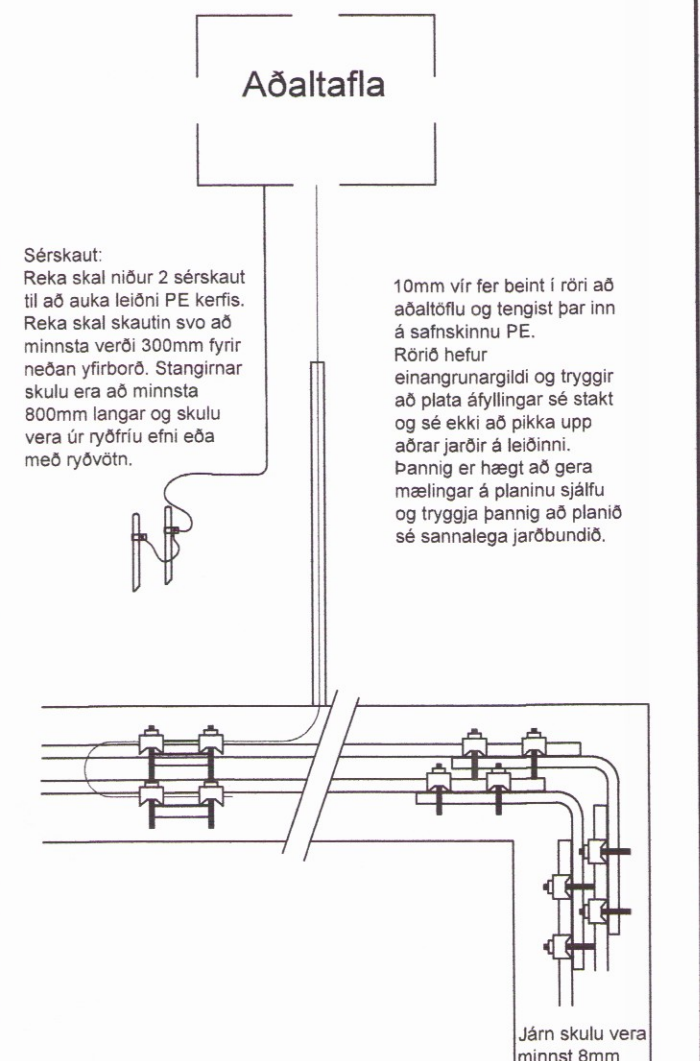

Inntök, jarðbindingar og sökkulskaut
Kvarði 1:50

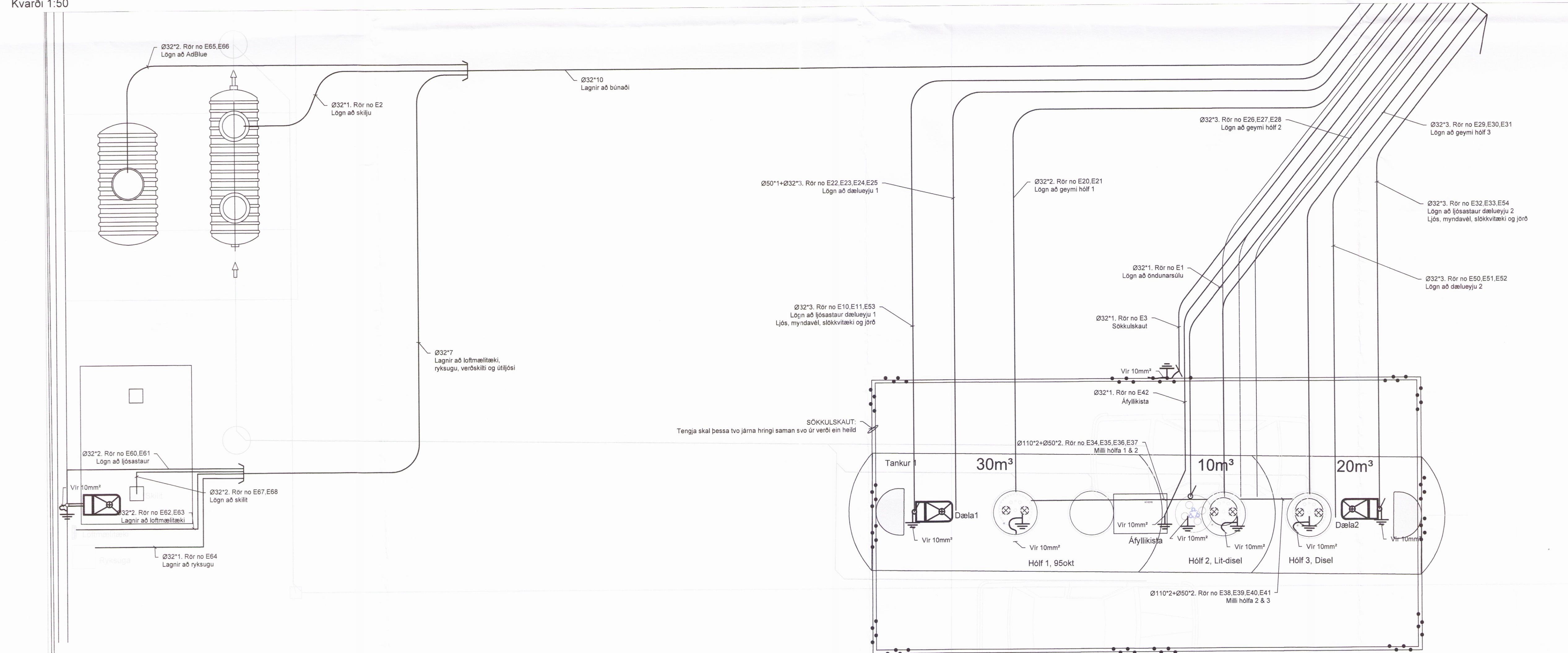

Sökkulskaut
Sett er sökkulskaut í plötu dæluplans og bundin hringur með tveimur sökkuljárnum í úthring plötunnar. Rör kemur frá öndunarskáp. Í róni er dregin 1x10" vir og hann tengdur á sitt hvort járn. Sökkulskaut plötu er tengt við safnskinnu í öndunarskáp.
Sérskaut
Reka skal niður 2 sérskaut með 1,5m milliþili. Stautið skal reka svo langt niður að efti hluti þess sé að minnsta 300mm niður fyrir yfirborð. Hver stöng sla vera að minnsta kosti 800mm löng. Nota skal ryðþrítt eða varíó skaut. Frá skauti er lagt rör að aðalstofu og ídregin vir 1"10mm² og tengt í aðalstofu.

A		AA		Ný Stöð Og Ný Heimtaug	
ARTUN AÐHÖNNUNAR: <i>Svein M. Sjö</i>					
VERKGAUÐI: N1					
VERKSTADUR: N1 Sjálfsafgreiðslustöð Laugarvatni					
Dalbraut 8					
840 Laugarvatn					
ARTUN		NETFANG: Amara@odr.is		YFIRFARIÐ: Ragnir	
HANNAÐ: Amar		TEIKNAD: Amar		DAGSETNING: Feb-2017	
KVARÐAR: 1:500 1:50		UTPRENTUN: 19-júl-17		VERKNR: 229304	
TEIKNNR: E7025-005-02		UTGAFA: A		SKÝRINGAR	
Afstöðumynd, Þversnið, Jarðbindingar Afstöðumynd 1:500 Þversnið 1:50 Jarðbindingar í stöð 1:50 Sökkulskaut í plani 1:50					
RAFLAGNATEIKNING				BLAD NO: R-02	