

**Byggingarlýsing**

Lýsing  
Um er að ræða 37 m² fristundahús. Hæðarsetning húss skal vera í samræði við byggingarfulltrúa.

Byggingin er á einni hæð, með geymslulofti samtals 37,4 m² heildarrúmmál byggingarinnar er 135,2 m³.

Burðarvirki og einangrun:  
Byggingin er byggð úr 70mm bjálkum og grunduð á steypum þverbitum. Gólf er timburgólf á timbrgrind einangruð með 100mm steinullareinangrun. Í þaki eru tréasar heilklaðdir með borðklæðningu, einangrun í þaki er 145 mm steinullareinangrun. Útveggir skulu einangrast með 75mm steinullareinangrun og klæðast með liggjandi bandsagaðri paníllklæðningu.

Kólnunartölur W/(m²K):

Þak:	0.26 W/m²K
Útveggur:	0.36 W/m²K
Gluggar:	2.00 W/m²K
Gólf:	0.36 W/m²K

Frágangur og klæðningar:  
Loft eru klædd að innan með paníllklæðningu. Útveggir eru klæddir með bandsagaðri liggjandi paníllklæðningu. Þak er klætt með þakpappa og 0,6mm þáru alu-zink þakfíni. Allt tréverk skal fúaverjast með víðurkemdu efni.

Útihurðir og gluggar:  
Gluggar eru timburgluggar með tvöföldu gleri.

Upphitun:  
Byggingin er hituð upp með gólfhitaglum.

Loftrásing:  
Loftrásing er náttúruleg.

Brunavarnir:

Byggingin er í notkunarflokki 3.

Reyskynjari og slökkvitæki skulu vera í húsinu eins og fram kemur á teikningu. Reyklosun verður út um glugga og hurðir í samræmi við byggingarreglugerð.



Guðni Sigurbjörn Sigurðsson  
Kt. 250582-4479

Undirskrift hönnuans/ara:

**SKÝRINGAR:**

[R]= REYSKYNJARI  
BO = BJÖRGUNAROP  
GN = GÖLFNIDURFALL  
SL = SLÖKKVITÆKI



Útlit 1:50



Útlit 1:50



Útlit 1:50



Útlit 1:50

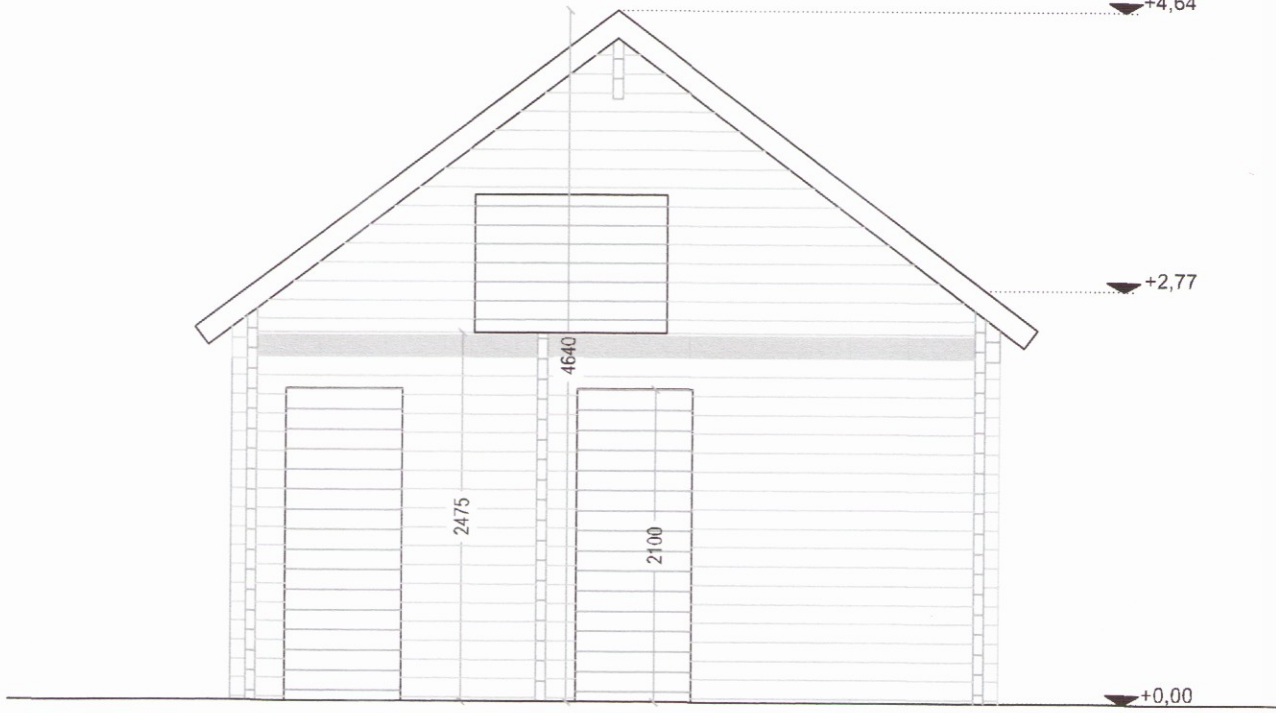

Snið A-A 1:50

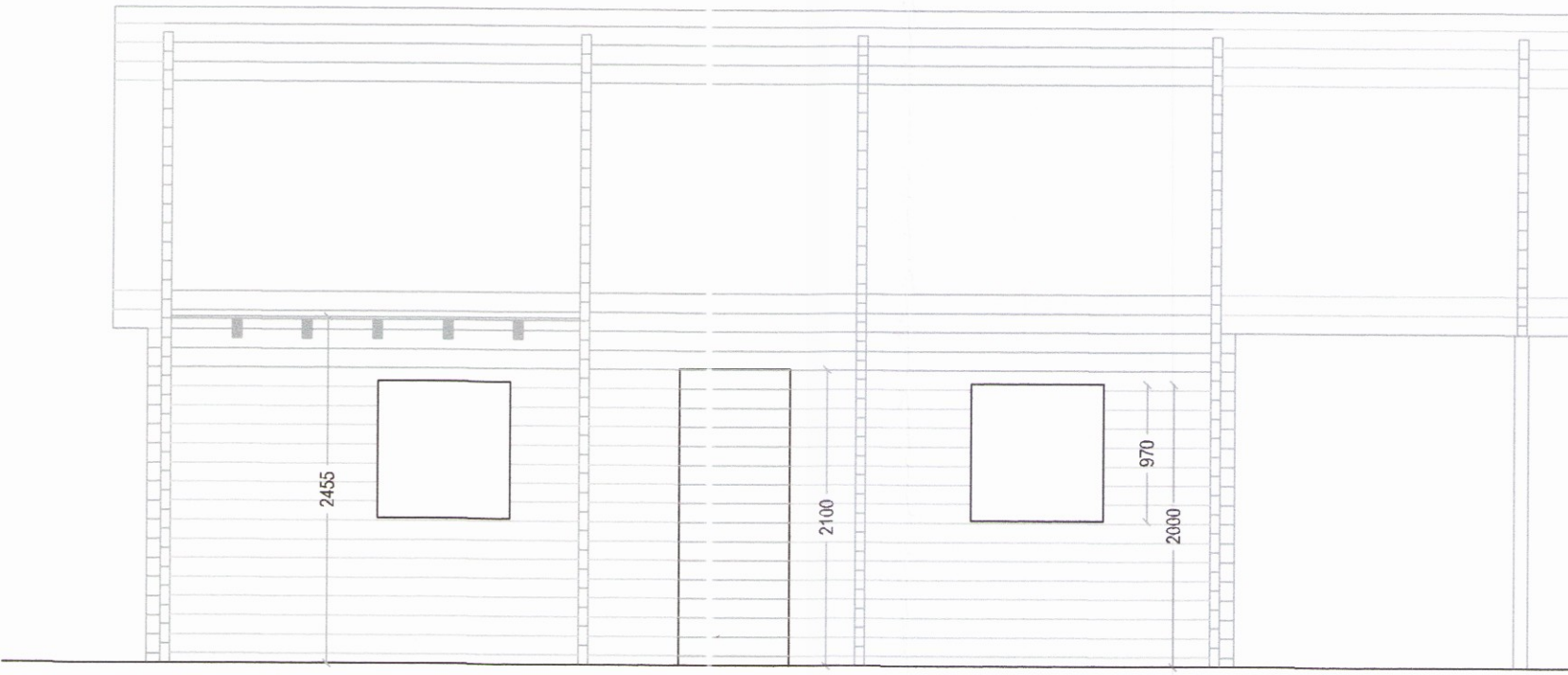

Snið B-B 1:50

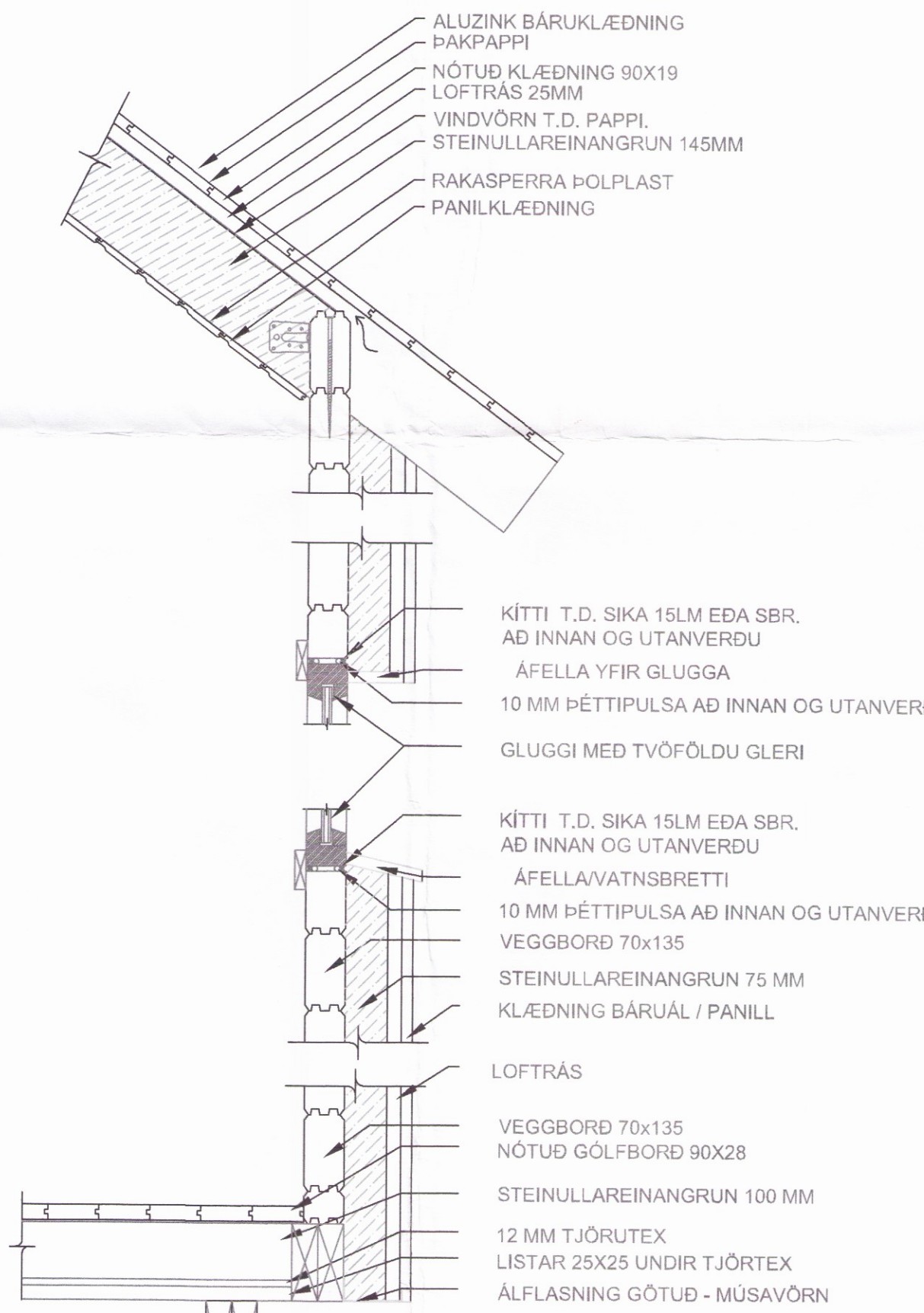

Frágangsdæili 1:10

5		
4		
3		
2	Byggingarlýsing breytt, lagfæring á snið og útliti	6.7.17
Utgáfa:		

**Fristundahús**  
Undirhlíð 42, Grimsnes og Grafningshreppur

**Aðaluppdráttur**  
Grunnmynd, útlit og snið

Hannað: GSS  
Mkv: 1:50-1:10  
Stærð: A1  
Dags: 21.3.2017

2510

Undirskrift hönnuans:  
Guðni Sigurbjörn Sigurðsson  
Kt. 250582-4479

**RISS**  
VERKFRÆÐISTOFA

Hafnarhaga 90, 230 Reykjavík / 421-3550 / www.riss.is  
HÖNNUNIR ASKILUR SER ALAN RETT A TEIKNINGUM - FÖLJÖÐN ER HAO SRERLEIÐI SAM-1992

Teikning nr: A101  
Utgáfa nr: 2