

Sperruplan - lengdir límtrjáa
1:50

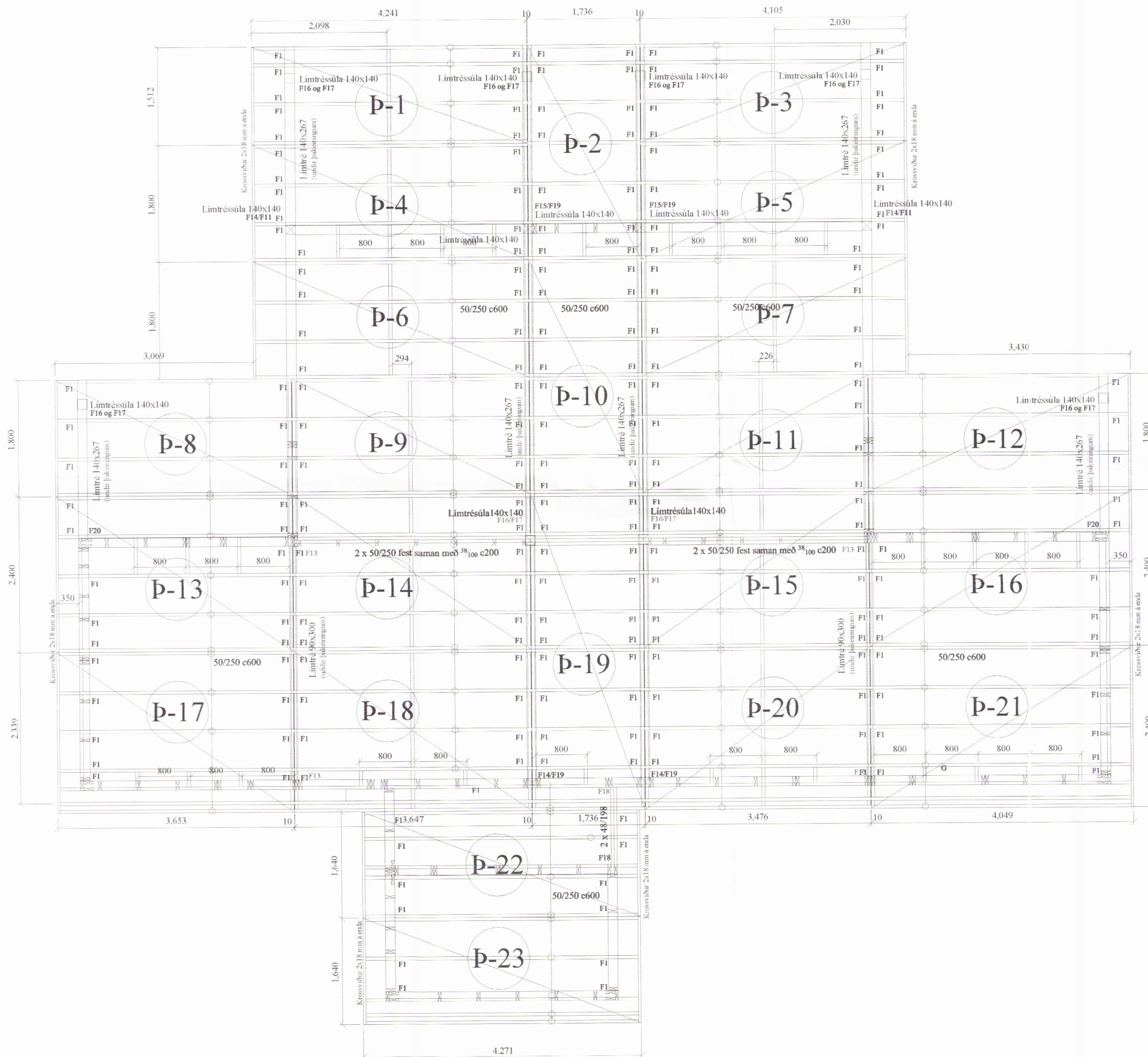

Almennar skýringar - þakvirki

Allur viður er K18 eða betra skv. DS413.
Við utanhús skal fúverja. Allur saumur og festingar utanhúss skal vera með heitzinkhuð eða ryðfrítt. Þak þéttklæðist með 18mm krossvið eða ryðfrítt. Þak þéttklæðist með 18mm krossvið er festist með heitgalv. saum 31/70 (3") C75mm, 1 m inn á þakbrúnir C50mm. Öll mál í mm nema annað komi fram. Loftun skal gerð með 2 stk. Ø32 í hvert sperrubil. Lofta skal yfir alla bita og sperrur, minnst 20 mm. Festingar á öllum samskeytum (nema annað komi fram): Saumur 38/100, minnst 2x2 stk skáneglist í hver samskeyti.

F1
Þakásanker (BMF), nr. 290, 40/40 ks. 4x6 stk.

F2-F12, F15-F19 - sjá sérmýndir

F13
Bitaskór (BMF eða samb.legt), 100x200, gerð I, saumur 2x15 í grind og 2x8 stk. 40/60 kamsaumur í límtré. Saumur komi minnst 10 mm frá köntum viðar. Krossviður, 25x90x200 mm komi undir límtré, er límist á stoðir og skrufist með 6 stk. $\frac{5}{80}$ skrufum.

F14
Bitaskór (BMF eða samb.legt), 140x180, gerð I, saumur 4 x8 stk. 40/60 kamsaumur. Saumur komi minnst 10 mm frá köntum viðar. Krossviður, 25x90x200 mm komi undir límtré, er límist á stoðir og skrufist með 6 stk. $\frac{5}{80}$ skrufum.

Fúga milli eininga í þaki: 10 mm
Krossviður (9 mm rakapólinn, birkiskrossviður) komi í fúgu milli eininga og leggist í rakapólið lim. Kantbitar eininga skrufist saman gegnum krossvið með $\frac{5}{100}$ skrufum c150.

Br. nr.	Dags.	Af.	Breyting
A			
B			
C			

Kiðjberg 123 Greimsnesi	2615	Teikn nr: 270
Burðarvirki Sperruplan - límtré		Frumstærð: A2
Dags: 5-1-06	Mkv: 1:50	Blann: GÞS
Samþ: <i>[Signature]</i>	020162-3099	V.nr: 05 144

VGS
VERKFRÆÐISTOFA
GUÐJÓNS P. SIGFÚSSONAR EHF.
AUSTURVEGI 42, 2.HÆÐ,
800 SELFOSSI
S: 482 2805, F: 482 3818
NETFANG: VGS@VGS.IS