



Skýringar

- Skráninganúmer : 0000
- Hækódi á snið : K-00
- Hækódi á grunnmynd : ⊕
- Gölfniðurfall : G.N.
- Loftræst rými : L.R.
- Reyskynjari : R
- Björgunarop : B.O.
- Slokkvitæki : S

Afstöðumynd
1:500

Byggingarlýsing

Borgarholtsbraut 17
 Landnúmer: 170016
 Staðgreinir: 8719-1-96060170

Lýsing

Sótt er um leyfi til að byggja við og stækka núverandi timbur byggingu til vesturs og norðurs.

Undirstöður og gólf

Núverandi hús stendur á steyptum stöplum og viðbyggingar verða einnig byggðar á steyptum stöplum. Nýtt gólf er úr 250x50mm gólfplötum, með rakaserru að innann, klætt með 22mm nóttuðum spónaplötum: einangrað með 220mm steinull, klætt að neðan með 9mm krossvið og galvaniseruðu músaneti.

Útveggir

Útveggir eru timburveggir með 150x50mm tréuppsistöðum, einangraðir með 150mm steinull. Utan á timburgrind er krossviður, timburgrind(loftunargrind) sem er ýmist klædd með liggjandi timburpanel og bárujami. Panelklæðning/gipsklæðning og rakapétillag klæðist á timburgrind að utan.

Gluggar og hurðir

Gluggar og hurðir eru í samræmi við IST 40 og 41. Gler er tvöfalt K-gler eða sambærilegt. Þar sem björgunarop eru í gluggum er ljósmál opins 60x60 cm eða meira.

Þak

Þak hússins er hefðbundin loftað timburþak, byggt upp með 250x50 timbursperrum og limtréi, klætt með 1x6" timburborðum sem er klætt með þakþappa og bárujami. Klætt er að innan með trépanel/gipsklæðningu yfir rakapétillagi og einangrað með 220 mm steinull.

Innveggir

Innveggir eru léttir timburgrindarveggir með 75mm einangrun og klæddir með trépanel/gipsplötum.

Brunavarnir

Brunamótstaða einstakra byggingarhluta og brunavarnir eru í samræmi við byggingarreglugerð. Reyskynjari í svefnherbergjum og alrymi. Slokkvitæki er í anddyri og alrymi.

Upphitun

Byggingin er upphituð með rafmagnsöfnum.

Helstu stærðir fyrir og eftir

Flatarmál á fristundahúsi
 Fyrir breytingar: 41,8 m²
 Eftir breytingar: 75,8 m²

Rúmmál á fristundahúsi
 Fyrir breytingar: 116 m³
 Eftir breytingar: 210 m³

Flatarmál á lóð

4625,0 m²

Grunnmynd
Fyrir breytingar
1:50

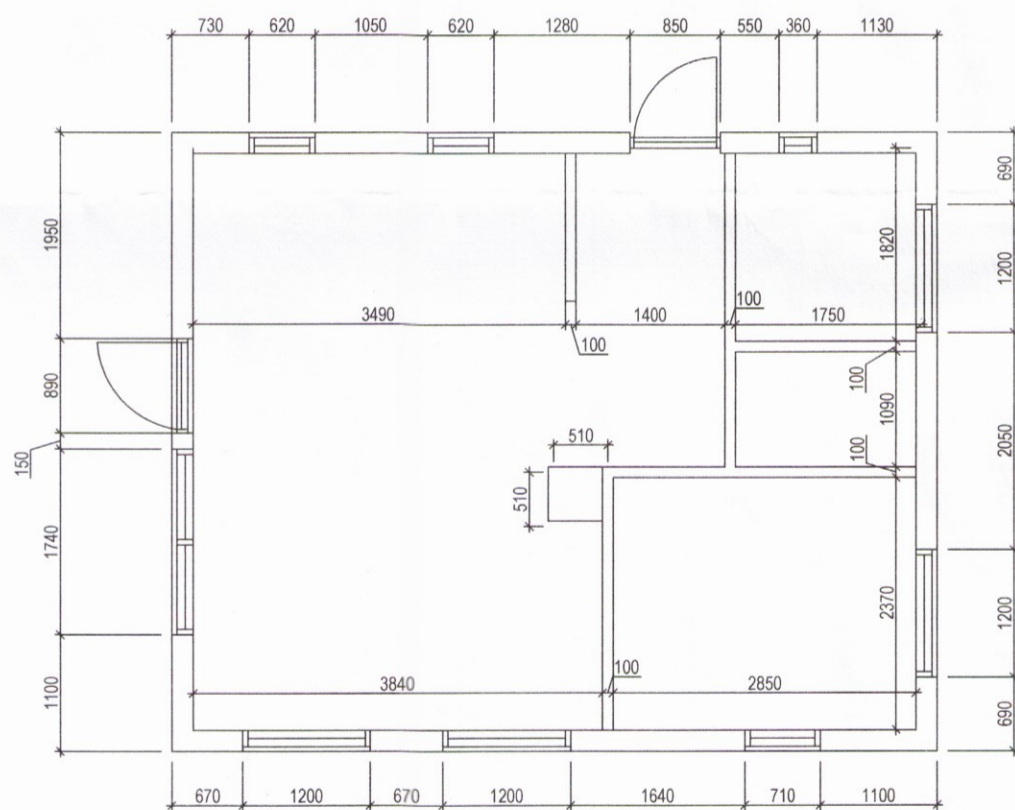

Grunnmynd
Eftir breytingar
1:50

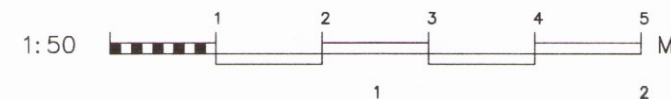
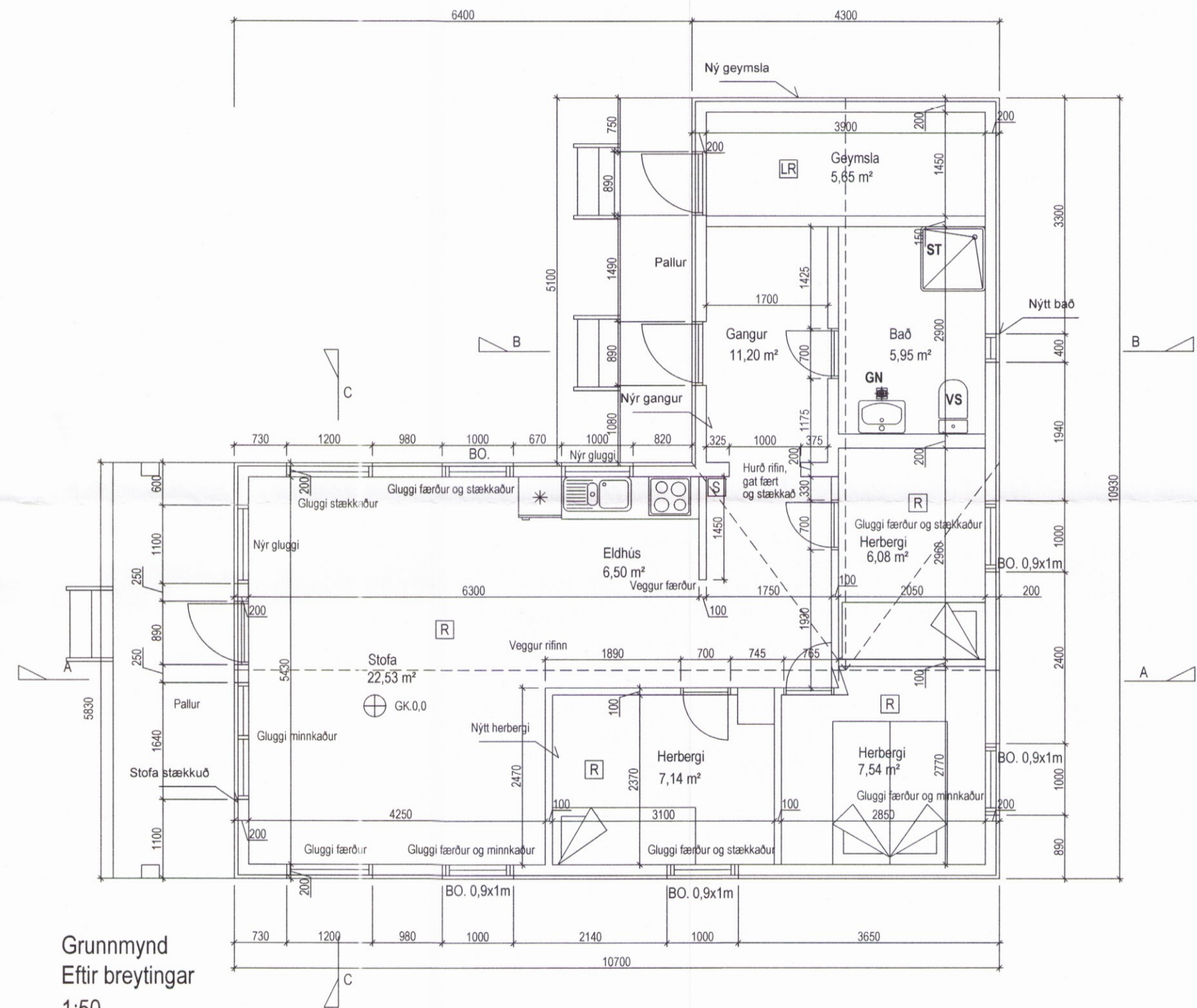

Borgarholtsbraut 17, Grimsnes- og Grafingshreppur
 Byggingarlýsing
 Grunnmyndir

2628



HANNAVA	TEKNIÐ	DR	MKV	1:50 og 500	VERNRN	V 16-080
SAMB.	PROJEKT	PROJEKT	PROJEKT	16-080	TEKNI	NR
UTGAFA	DAGS	NFR	KENNT	09.01.2017	DAGR	A-01
PROJEKTUR			PROJEKTUR	040163-4849		

TRYGGVAGATA 11, 101 REYKJAVÍK
 SIMI: 561 9040, NETFANG: vdsja@vdsja.is
 www.vdsja.is