

Olli deiljám í plötu skulu vera K10 c/c 250
 (A) Merkir hornmotta #K10 c/c 250 L= 1500
 í kringum stokka komi 2 K12 sem ná 400mm
 útfyrir brúnir
 Allir steyptrir veggir eru 200 mm þykkir.
 Í alla steyptra veggir komi tvöföld járngrind
 #K10 c/c 250 nema annað komi fram.

Skipulegs- og byggingarfulltrúi Uppsveita ba.
Yfirfarið
 25. ágú. 2017
S. Þ. Jónsson
 Fk. Byggingarfulltrúi

ÚTGÁFUFRILL

NUMER.	DAGS.	SKÝRINGAR.	UNNIÐ.
A	15.08.17	Lagfaringar	EPG

DAGS. SAMRÆM HÖNNUÐUR
Emil Þór Guðmundsson

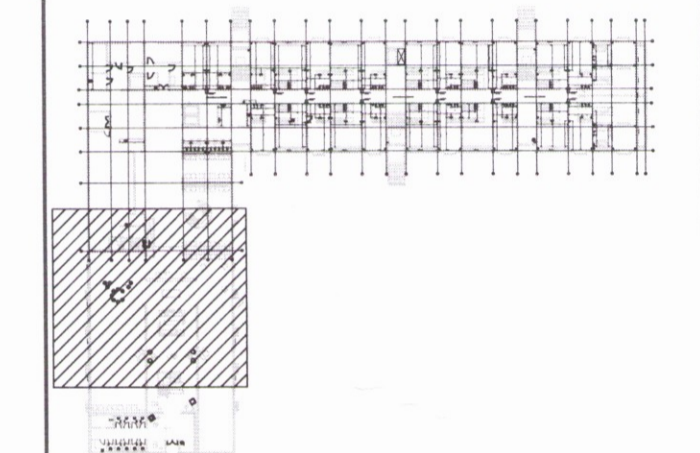

EMIL ÞÓR GUÐMUNDSSON
 FTFI

HAMRABORG 10
 200 KÓPAVOGUR
 GSM: 898 9517
 NETFANG: emil@emil.is
 kt: 280456-3499

HEITI VERKS:

Geysir Haukadal

HEITI TEIKNINGAR:

Nýtt Hótel 3. áfangi
 Steyptrir veggir og plata yfir 1. hæð
 Grunnmynd
 2652

MKV.	DAGS.	VERK NR.	
1:50	01/12/2014		
TEIKNAR.	YFRIFARIÐ	SAMÞYKKT	NR. TEIKNINGAR
EPG	EPG	EPG	B20-6
DAGS. UNDRÉKUR.	NAFN HÖNNUÐAR	UNDRÉKUR HÖNNUÐAR	ÚTGÁFA
16/08/17	EMIL ÞÓR GUÐMUNDSSON	<i>Emil Þór Guðmundsson</i>	A