

GALTAFLÖT 12

LANDNÚMÉR : 200930
 STAÐGREINIR : 8710-1-31200120

BYGGINGALÝSING:

Húsið er einnar hæðar sumarhús sem byggist úr timbri á hefðbundinn hátt.

UNDIRSTÖÐUR:

Undirstöður eru úr járnbentri steinsteypu, er einangrist með 75mm plast- eða steinullareinangrun.

PLATA:

Botnplata er timburgólf sem einangrast með 150mm steinullareinangrun.

ÚTVEGGIR:

Útveggir eru úr 150mm grindarefni sem einangrast með 150mm steinull.

Grindin klæðist utan með grenikrossvið og liggjandi klæðningu eða stálklæðningu (blanda stál-timburklæðningu saman)

ÞAK:

Þakið er einhalla þak sem einangrast með 200mm þakull

GLUGGAR OG HURDIR:

Gluggakarmar/opnanleg fóg OG hurdir eru úr TRÉ eða TRÉ-ÁL í öllum gluggum verði tvöfalt k-gler (einangrunargler).

Þjörgunarop eru í hverju svefnherbergi.

UPPHITUN/LAGNIR:

Upphitun hússins verður með hitaveitu,

Gólf- eða ofnalagnir verða sumarhúsinu

Lagnaefni skal allt vera vottað af RB.

INNVEGGIR:

Létir innveggir eru byggðir upp úr 70mm.

Timburgrind/álstöðum er klæðist annaðhvort með 2x13mm.

gipsplötum á hvora hlið eða 12mm. spónaplötum

ATH:

Byggingarfulltrúinn ásamt húseiganda hæðar- og staðset jfi hús á lóð ásamt fráveitu frá húsi sem fara í rotþró af vidurkenndu gerð

Samtals heildarflatarmál sumarhús 88,3m²

Stærð lóðar 4070,0m²

Nýting lóðar 4070,0m² / 88,3m² = 0,022

Heildarrúmmál húss m/botnpl.....323,2m³

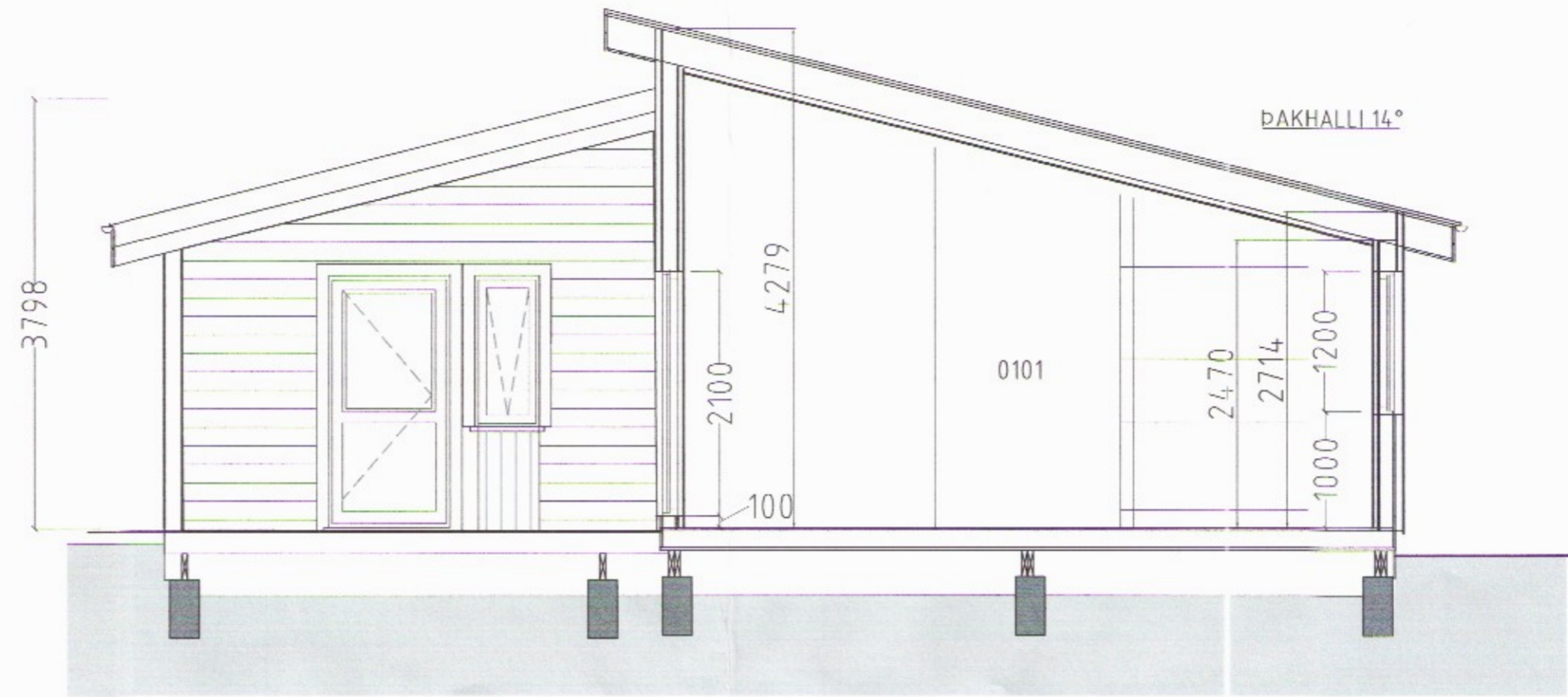

SNEIÐMYND A-A



Breytt dags 08.05.2017
 Þakið í sumarhúsinu breytist , og útlit breytist

Breytt dags 20.09.2016
 1. Gluggi bætist við í stofu á vesturhlíð
 2. Timburgólf verður í sumarhúsinu í stað steypt gólf
 3. Inngangshurdir í geymslu og inngang opnast út
 4. Innrétting í eldh. breytt

Breytt dags 28.10.2015
 Sumarhúsið stækkar í 88,3 m2 og sett á steypta plötu

es TEIKNISTOFAN Hyrjarhöfði 2
 S: 8960640 kjo.sig@simnet.is

Galtaflöt 12 2669
 Sneiðmyndir MVA 1:50
 Afstöðumynd MVA 1:1000

MANNAÚR	kjartan sigurðsson	TEKNAÚR	kjartan sigurðsson
VERKUNUMÉR		SIGLARNAMN	siglarnamni_galtaflöt12.dwg
DAGSETNING	28.10.2015	TEKUNINGUR	A-01

121066 4809