

Skipulags- og byggingarfulltrúi Uppsveita bs.  
**Samþykkt**  
 21 JUNÍ 2017  
*Þinn Furr*  
 Byggingarfulltrúi

Byggingarlýsing

Löð:  
 Heiti: Veitubraut 1, Vaðnesi  
 Landnúmer: 203579, Greinitala: 8719-01-88650010  
 Lóðarstærð: 5.441 m<sup>2</sup>  
 Heildarbyggingarmagn á löð: 124,7 m<sup>2</sup>  
 Nýtingarhlutfall: 0,023

Húsgærd:  
 Gestahús úr timbri 29,9 m<sup>2</sup> (82,0 m<sup>3</sup>). Aðalhús er þegar byggt (2014) og er 94,8 m<sup>2</sup>. Fjarlægð gestahúss frá lóðarmörkum er 10,5 metrar. Hæð á gólfi gestahúss verður 30 cm neðar en gólf aðalhúss. Sama efni er notað í gestahúsið og í aðalhúsi, nema lífmtrésbiti í gestahúsi er 90x367mm. Öll snið og frágangur verður hinn sami á gestahúsinu og á aðalhúsi. Útlit, stærðir og fyrirkomulag gestahússins er gert í samræmi við frumteikningar eiganda, Geirs Thorsteinssonar.

Undirstöður og gólf:  
 Undirstöður eru steyptr sökklar með steypum millisökkli undir miðju. Gólf er úr timbri. Gólfbitar eru 45x195mm. Einangrun 180mm steinull. Gólfklæðning eru fasaðar og límdar rakavarðar spónaplötur, sem síðan klæðast parketti. U-gildi gólfs er 0,18 w/m<sup>2</sup>C. Undir palli eru steyptr stöplar.

Útveggir:  
 Grindur útveggja 45x120mm timburstöðir. Einangrun er 120mm steinull. Innri klæðning útveggja eru 20mm fasaðar spónaplötur. Ytri klæðning er 9mm krossviður, síðan koma loftunarlista og klætt undir og yfir glugga með liggjandi bandsagaðri klæðningu, en önnur klæðning er liggjandi aluzink klæðning. U-gildi timburútveggja er 0,26 w/m<sup>2</sup>C. Gluggar eru úr timbri. Tvöfalt gler er í gluggum. U-gildi glugga er 1,3 w/m<sup>2</sup>C.

Þak:  
 Þakhalli er 15', sem er sá sami og á aðalhúsi. Þaksperrur eru 45x195mm c/c 600mm. Loftun inná þak er á milli allra sperra í rörum. Einangrun þaks er 180mm þakull með vindvörri og innan hennar er 0,2mm plastdúkur 30mm rafagnagrind og 16mm panelklæðning. Að ofan er borðaklæðning með þakpappa. Ysta klæðning þaks er bárað aluzink. U-gildi þaks er 0,18 w/m<sup>2</sup>C

Lagnir og upphitun:  
 Frárennslislagir skólps (salerni, eldhúsvaskur) tengjast rotþröð. Aðrar frárennslislagir (þakvatn og grávatn) tengjast samsvarandi lögnum frá aðalhúsi að siturlögn. Gólfniðurföll [GNF] eru í vatrymum. Upphitun er með hitaveitu og lagnir tengjast aðalhúsi. Hitakerfi er vatnsloft. Heildarleiðnitar hússins er 1,22 W/m<sup>2</sup>C, en 1,32 W/m<sup>2</sup>C skv. hámarks U-gildum í byggingarreglugerð (töflu 13.01).

Brunavarnir og öryggi:  
 Björgunarpíp [BO] er á herbergi (lökkimáli 773x1040mm). Koma skal fyrir reykskjynjara [R] og handslökkvitæki [S] (ABC duft 6 kg) í húsinu. Sjúkrakassi skal vera í húsinu. Útljós er við inngang.

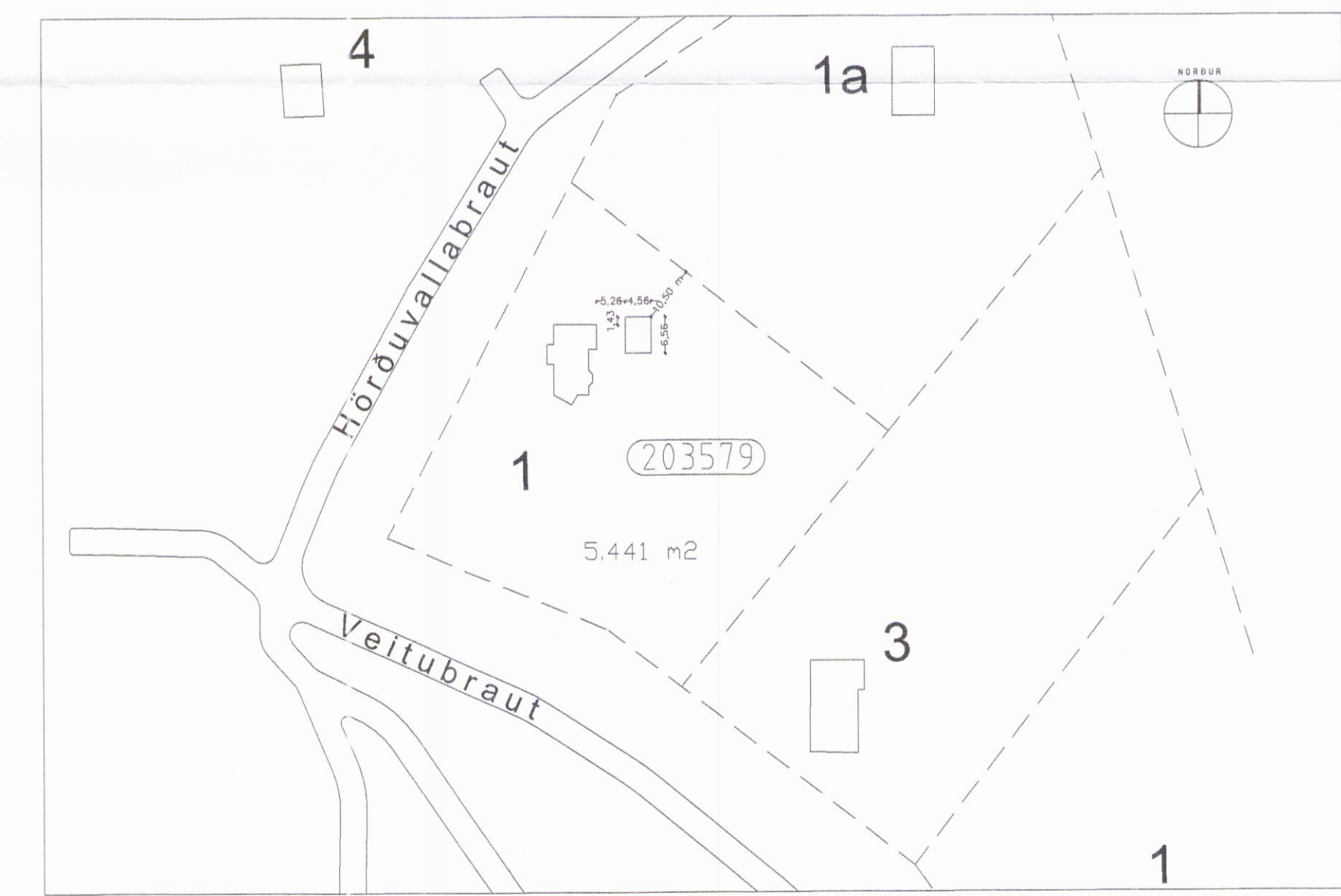

AFSTÖÐUMYND M.K. 1/1000

**hagtækni**  
 tæknipjónusta Refsholti 7, Skorradal hagtækni.is sími 861 7252

VERK Veitubraut 1, Vaðnesi **2677** VERK.NR. 352

TEIKNING Gestahús **101**

Grunnmynd, þversnið, afstaða og byggingarlýsing 1/50 1/1000

DAGS 15. maí 2017 TEIKNAD Ingólfur Margeirsson 070252-3099 SAMP *Ingólfur Margeirsson*

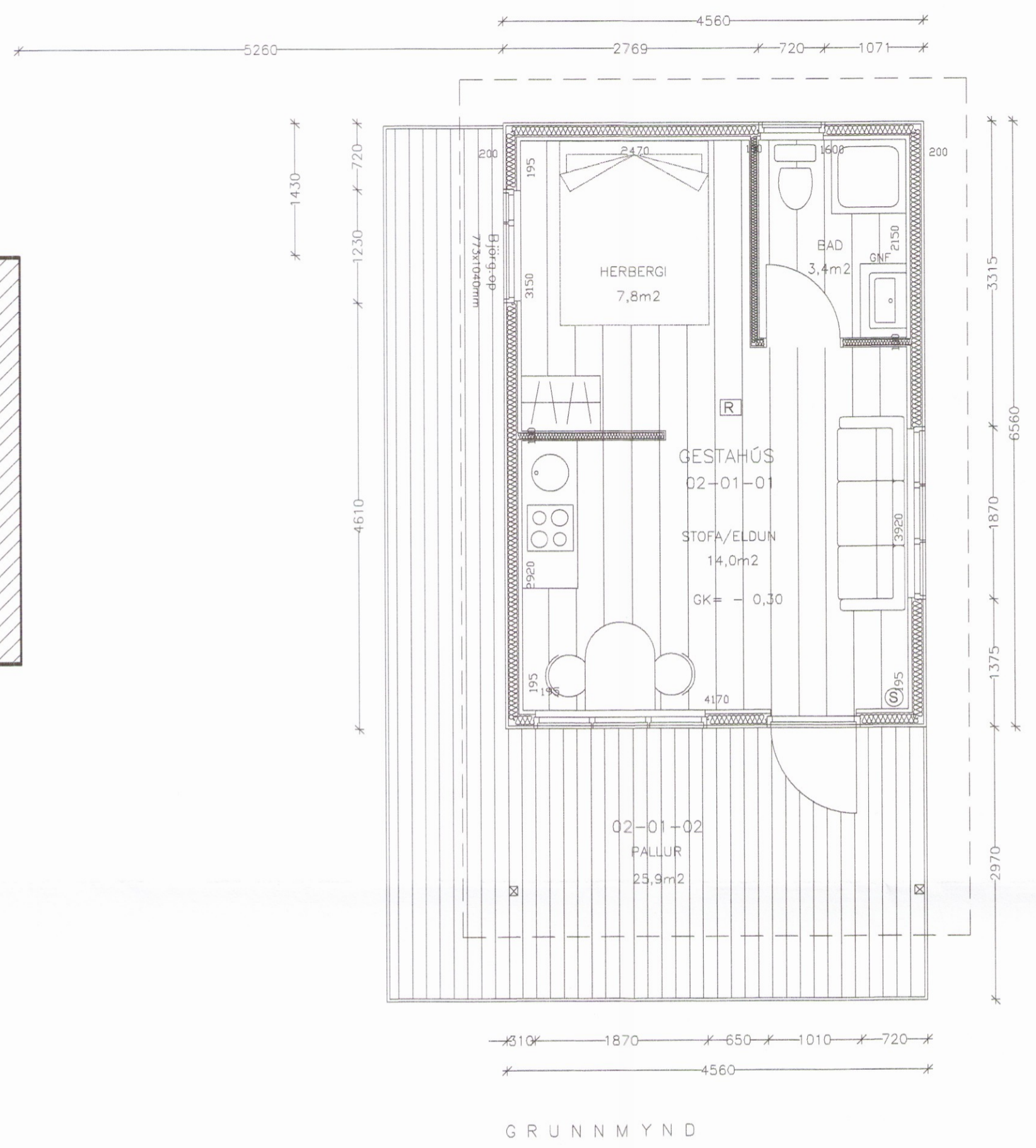

GRUNNMYND

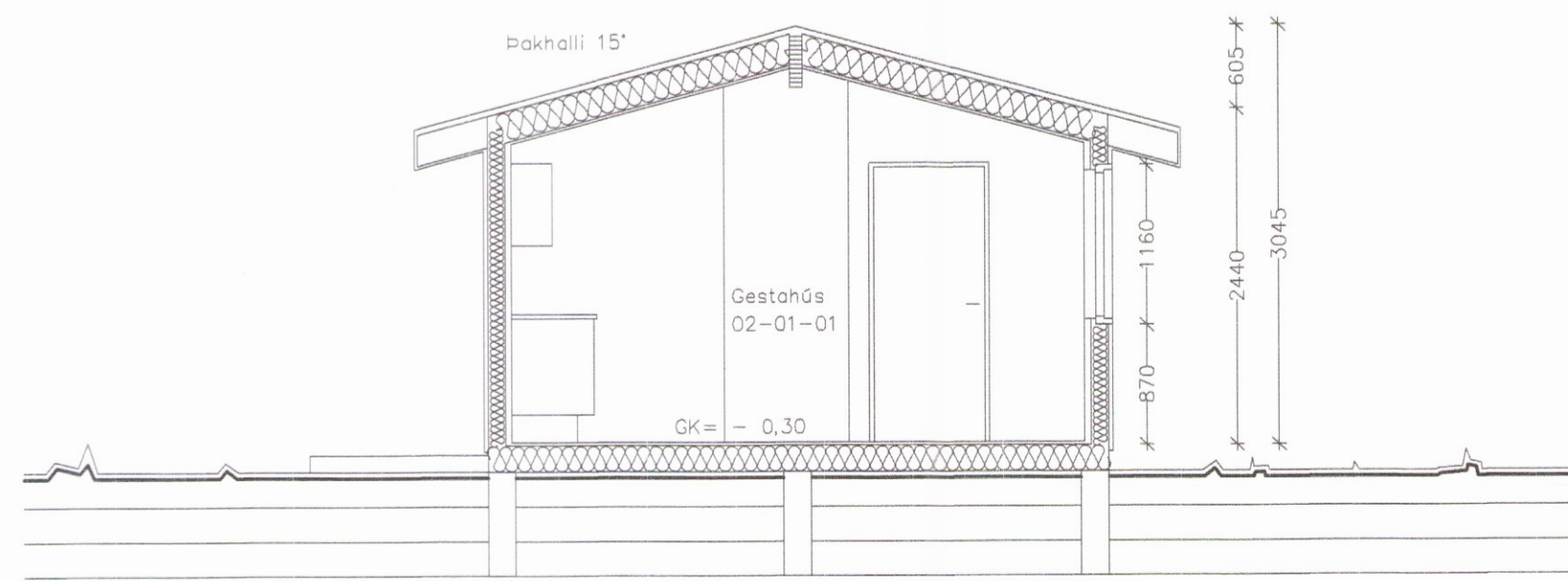

ÞVERSNIÐ

