

Suður

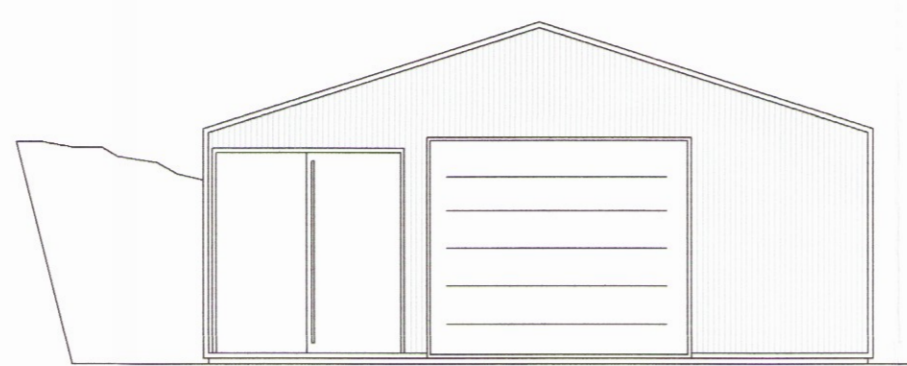

Norður



Vestur

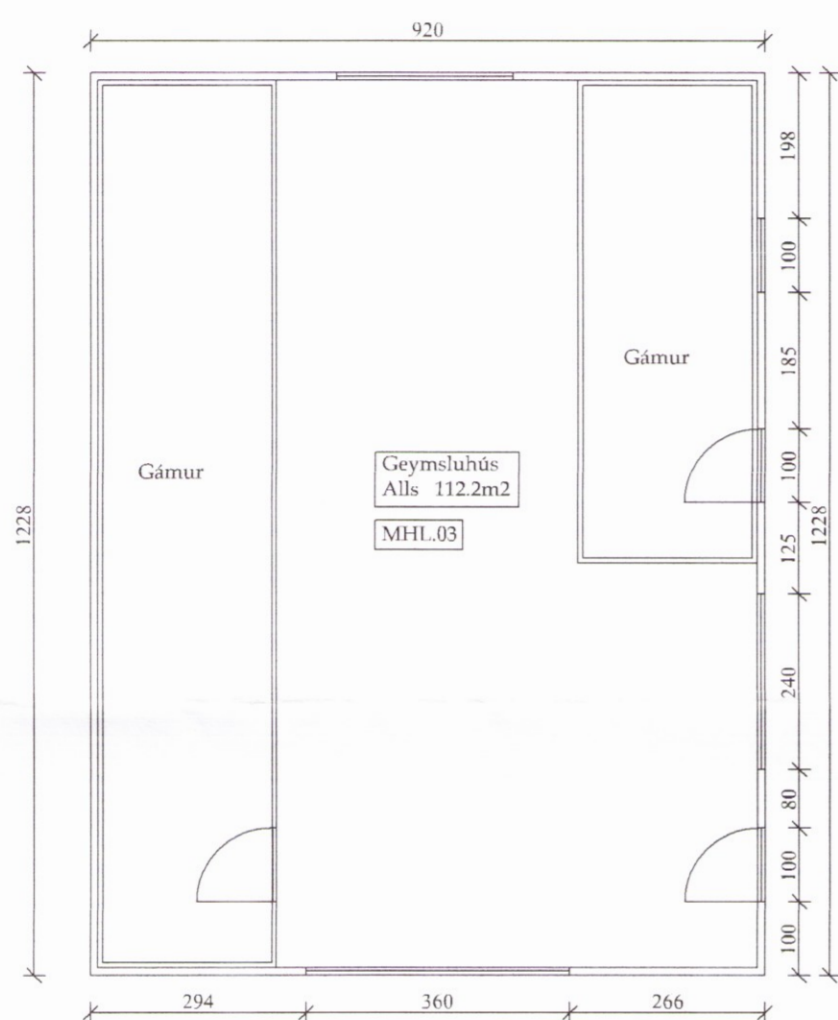

Grunnmynd. mk. 1:100

Byggingarlýsing:

Um er að ræða geymsluhús byggða að hluta úr gámun. Gámunum er komið fyrir á burðarhæfum jarðvegi og festur niður á steypa steypuplatta. Aðrir útveggir eru byggðir úr timbri, klæddir að utan með 40 mm sléttum yleiningum.

Þak: Þak er byggt ofan á gámana og þann hluta sem er byggður á hefðbundinn hátt. Þakið er stólað niður á gámana en þar sem þak er yfir hefðbundnum veggjum er settar sperrur 45x198 (Sjá nánar burðarvirki). Þak er klætt með $\frac{40}{80}$ yleiningum.

Húsið er ekki upphitað en leitt er rafmagn til lýsingar. Gluggar og hurðir eru verksmiðjuframleiddir trégluggar. Í þann hluta hússins sem er ekki byggt úr gámun er malargólf.

Fyllt er með jarðvegi að húsinu á austurhlíð

Notkun hússins er geymsluhús. Miðað er við notkunarflokk 1

Stærð: 112.2m² og 431,5m³



Afstöðumynd. mk. 1:500

Skráningartafla: Mörk					Skrásetjari: Sæmundur Óskarsson												
Landnúmer: 191428					Kennitala: 180160-3109												
Matshlutanúmer: 03					Útgáfa: 4.01b Dags: 15.5.2017												
Uppskipting og lýsing					Stærðir												
D0	D1	D2	D3	D4	D5	D5M	D6	D7	D8	D9	D10a	D10b	D11	D12	D16	D17	
Lokun	Rými hæð-roð	Notkun texti	Höfuð-flokkun	Eignar-hald	Botnflötur m²	Milflötur m²	Stigar m²	Cp m²	Brúttóflötur m²	Brúttóflötur sh < 1,8	Salarhæð min	Salarhæð max	Brúttó rúmmál m³	Nettóflötur m²	Birt flatarmál m²	Rekintala skiptarúmmáls	Skiptarúmmál m³
Matshluti					112,2	0,0	0,0	0,0	112,2	0,0			448,9	98,6	112,2		379,610
Botn													17,4				
A	01	1.hæð			112,2	0,0	0,0	0,0	112,2	0,0			431,5	98,6	112,2		
	0101	Geymsluhús	N	0101	112,2				112,2		3,12	4,57	431,5	98,6	112,2	3,85	379,610
Athugasemdir																	
Sameignir sumra																	
Eignarhald																	
Eignar-hald	Notkun texti	Birt flatarmál m²	Skiptarúmmál Séreign m³	Séreign og sameign m³													
0101	Geymsluhús	112,2	379,610	379,610													
Alls		112,2	379,610	379,610													

Verk:	Mörk (191428)		2682
Verkhliuti:	(Útlit, grunnmynd, snið, afstöðumynd)		Netfang: tso@simnet.is
Teikn nr:	A-01	Dags: 10 maí 2017	Mælikvarði: 1:100/500
Verknr:			Tækniþjónusta ehf. Farsími 899-7864
Hannað: Sæmundur Óskarsson 180160-3109		Tæknað: Sæmundur Óskarsson 180160-3109	
		Tækniþjónusta ehf. kt: 601200-2440	
		Suðurlandsbraut 10. 2.hæð Sími: 5533700	
		Tölvuskráninganúmer: TSÓ Tækniþjónusta ehf. Sæmundur Óskarsson Byggingatækniþræðingur	