

Afstöðumynd  
MKV 1:500

Fastanúmer sumarhúss: 222-2115  
 Mhl 01, Stærðir skv skráningartöflu:  
 Heildarflatarmál 66,7m<sup>2</sup>  
 Heildarrúmmál 201,4m<sup>3</sup>  
 Birt flatarmál 66,7m<sup>2</sup>  
 Skiptarúmmál 197,148m<sup>3</sup>

Mhl 02, Stærðir skv skráningartöflu:  
 Heildarflatarmál 10,1m<sup>2</sup>  
 Heildarrúmmál 24,2m<sup>3</sup>  
 Birt flatarmál 10,1m<sup>2</sup>  
 Skiptarúmmál 17,6m<sup>3</sup>

Mhl 03, Stærðir skv skráningartöflu:  
 Heildarflatarmál 50,9m<sup>2</sup>  
 Heildarrúmmál 171,1m<sup>3</sup>  
 Birt flatarmál 50,9m<sup>2</sup>  
 Skiptarúmmál 145,916m<sup>3</sup>

Byggingarlýsing fyrir Mhl 03 - svefnskála með tengigangi:  
 Svefnskáli og tengigangur er timburhús á steinsteyptum súluundirstöðum.  
 Gólfbitar, 50x150mm, hvíla á dregurum sem hvíla á súluundirstöðum - sjá teikningu verkfræðinga.

Svefnskáli:  
 Grind útveggja er 50 x 125mm, klædd með krossviði og loftaðri lóðréttri ómeðhöndlaðri lerkiklæðningu. Einangrun veggja er 125mm steinull og að innan er húsið klætt með panil ofan á rakasperru og lektugrind. Gólf er klætt og nótuðum gólfborðum ofan á rakasperru. Einangrun gólfs er 150mm steinull.

Gluggar eru timburgluggar. Gler er tvöfalt K-gler.  
 Þak er sperruþak 50 x 150mm, sjá teikningu verkfræðinga.

Loftklæðning er panill ofan á rakasperru. Einangrun þaks er 125mm steinull með vindpappa. Þak er klætt með 9mm krossviði og tvöfalt lag af þakpappa soðið á krossviðinn. Þakið er timburklætt eins og útteggir, ofan á lektur sem lyft er frá þakpappa.

Tengigangur:  
 Loft og gólf eru 50 x 150mm sperrur klæddar krossviði ofan og neðan, rakasperra er undir innri lögum. Veggir eru sýnilegar timburstöðir þar sem glerjað er á milli stoða með tvöföldu K-gleri.

Þak er tvöfaldur pappi bræddur á krossviðsklæðningu.  
 Svalir eru klæddar timburklæðningu og með handriðum úr öryggisgleri.

Brunamál:

Úr svefnskála eru rýmingarleiðir í tvær áttir inn í sumarhús Mhl 01 og út um hurð á verönd.

Reykskynjari og slökkvitæki verða í svefnskála.

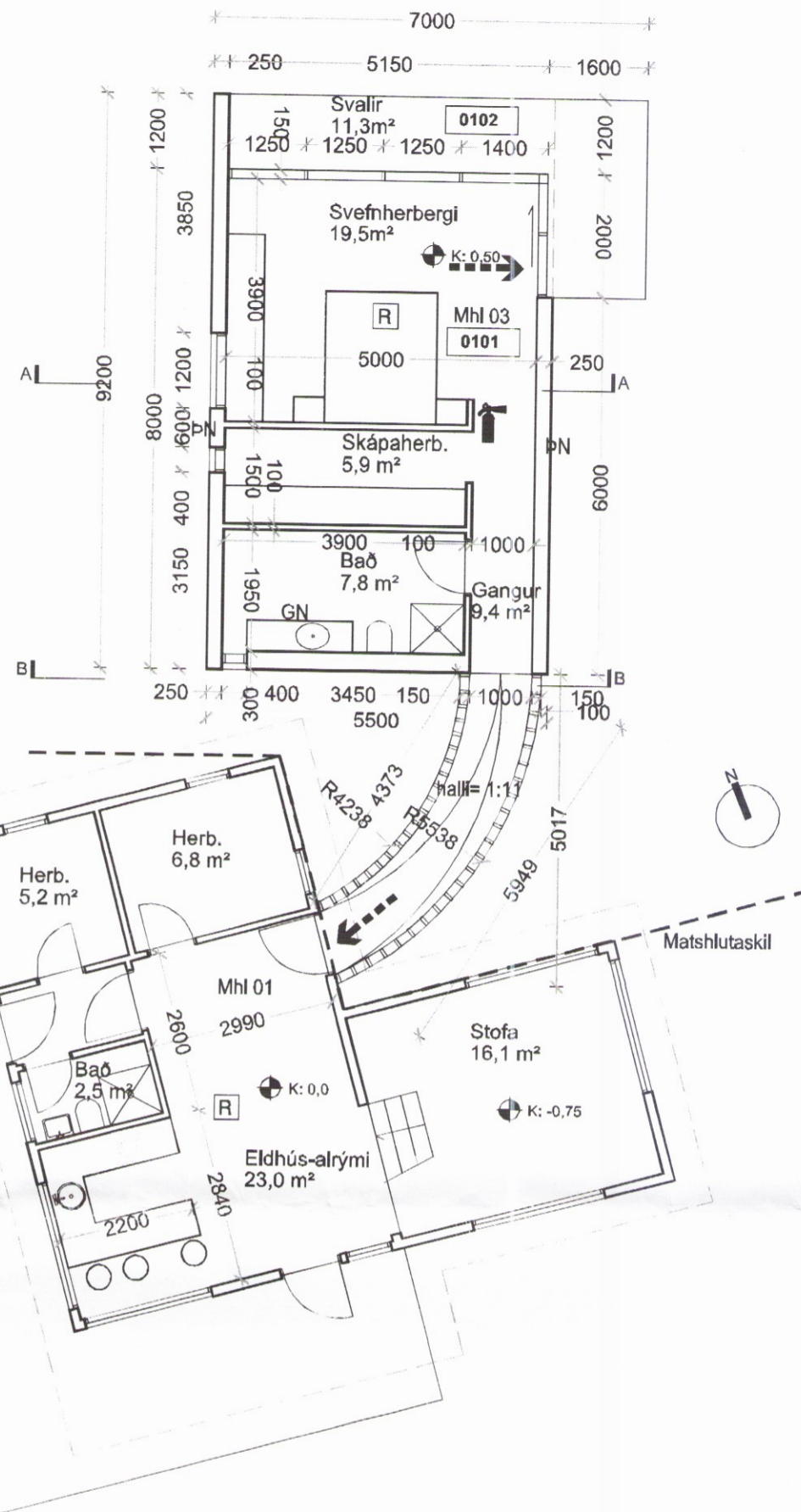

BRUNATÁKN OG SKÝRINGAR:

- > Rýmingarleið
- [R] Reykskynjari
- ↑ Slökkvitæki
- GN Gólfniðurfall
- PN Þakniðurfall
- LR Loftræst rými
- ⊕ Reiknuð hæð á yfirborði gólfa og loftræsta
- K: XX,XX Hæðarkótar
- AI Sneiðingar
- [0101] Rýmisnúmer

Skráningartafla: Mýrarskógur 103, Útey II, Bláskógabyggð		Skrásetjari: Sigurður Einarsson	
Landnúmer: 168221	Matshlutanúmer: 03	Kenitala: 110457-2789	Dags.: 10.1.2017
Uppskipting og lýsing		Stærðir	
D0 Lokun	D1 Rými hæð-neð	D2 Notkun texti	D3 Notkun flokkun
D4 Eignarfeid	D5 Eðnistær m²	D6 Stöng m²	D7 Dg m²
D8 Brúctofur m²	D9 Brúctofur m²	D10a Salarnæð m²	D10b Salarnæð max
D11 Brúctofur rúmmál m³	D12 Netstofur m²	D16 Birt flatarmál m²	D17 Skiptarúmmál m³
Matshluti		50,9	0,0
Botn		0,0	0,0
1. hæð		50,9	0,0
A C101 Svefnskáli	N	0101	50,9
BC C102 Svalir	S	0101	11,3
Athugasemdir			
Sameignir summa			
Eignarhald			
Eignarhald	Notkun texti	Birt flatarmál m²	Skiptarúmmál m³
C101	Svefnskáli	50,9	145,916
Alls		50,9	145,916

LÁRA SIF & OSSAMA  
 VERKKAUPI / EIGANDI  
**SUMARHÚS - SVEFNKÁLI**  
 TEGUND VERKS

MÝRARSKÓGUR 103, ÚTEY II, BLÁSKÓGA  
 GATA/STADSETNING

**ADALUPPDRATTUR**  
 AFSTÖÐUMYND, GRUNNMYND  
 OG SKRÁNINGARTAFLA

LANDNÚMÉR: 168221  
 STADGR.: 8721-3-5  
 MHL: 03  
 MKV.: 1:500 OG  
 BLAÐSTÆRÐ: A2  
 ÚTGÁFA DAGS: 2.1.2017  
 TEIKNAD: SE  
 YFIRFARIÐ: SE

167 VERKNR. MAPPA SVÆÐI ÁBYRGD SFB NR. RADNR. 301



**BATTERIÐ | ARKITEKTAR**  
 Ivaleyrarbraut 32 | 220 Hafnarfröðl | S: 54 54 700 | batteri@arkitekt.is | www.batteri.is