

SNÍÐ S01 / 103

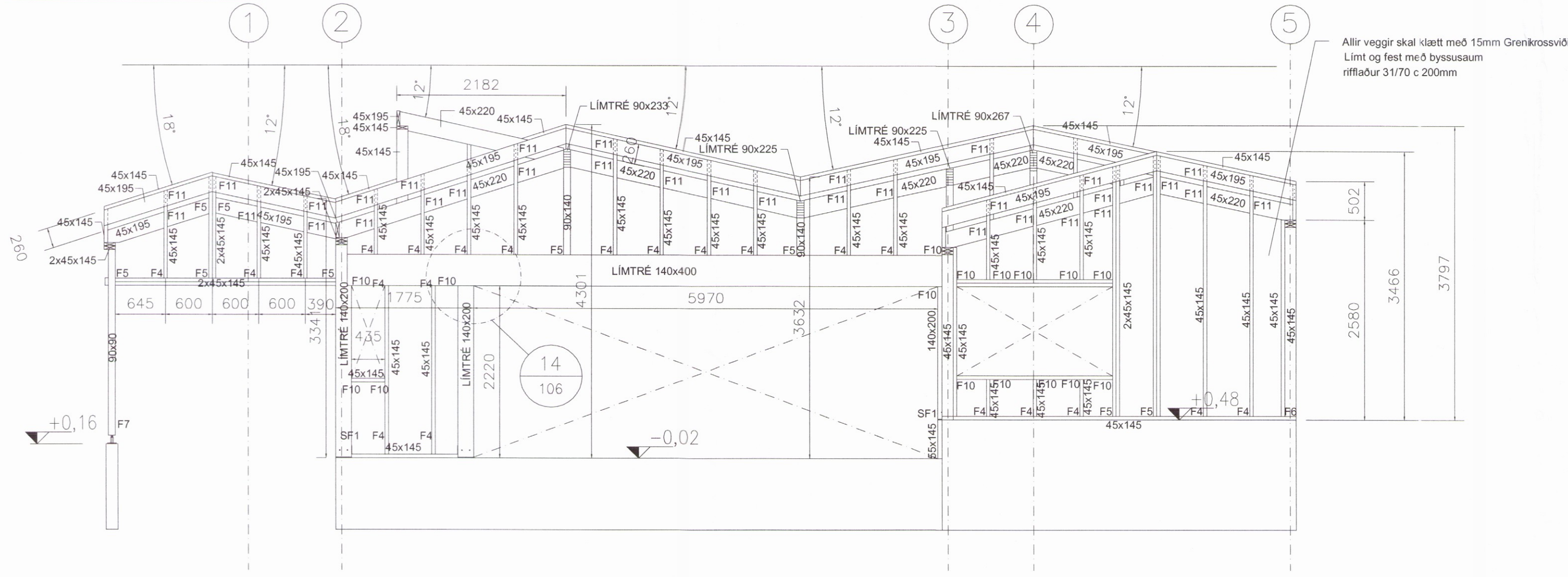

SNÍÐ S06 / 103

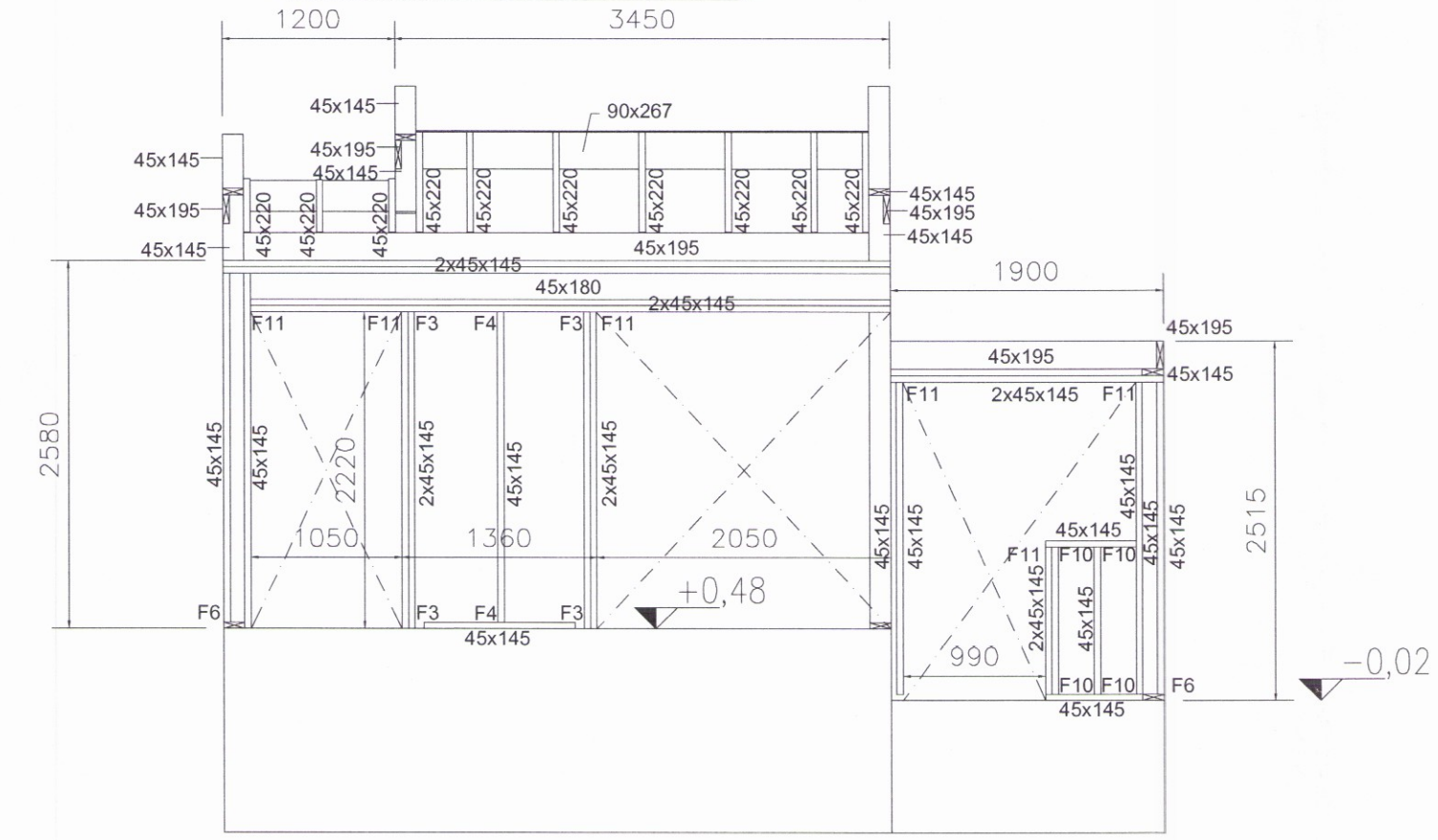

Skipulags- og byggingarfulltrúi Uppvinnu Ltd.
Yfirfarid
29. agu. 2017
Byggingarfulltrúi

SNÍÐ S02 / 103

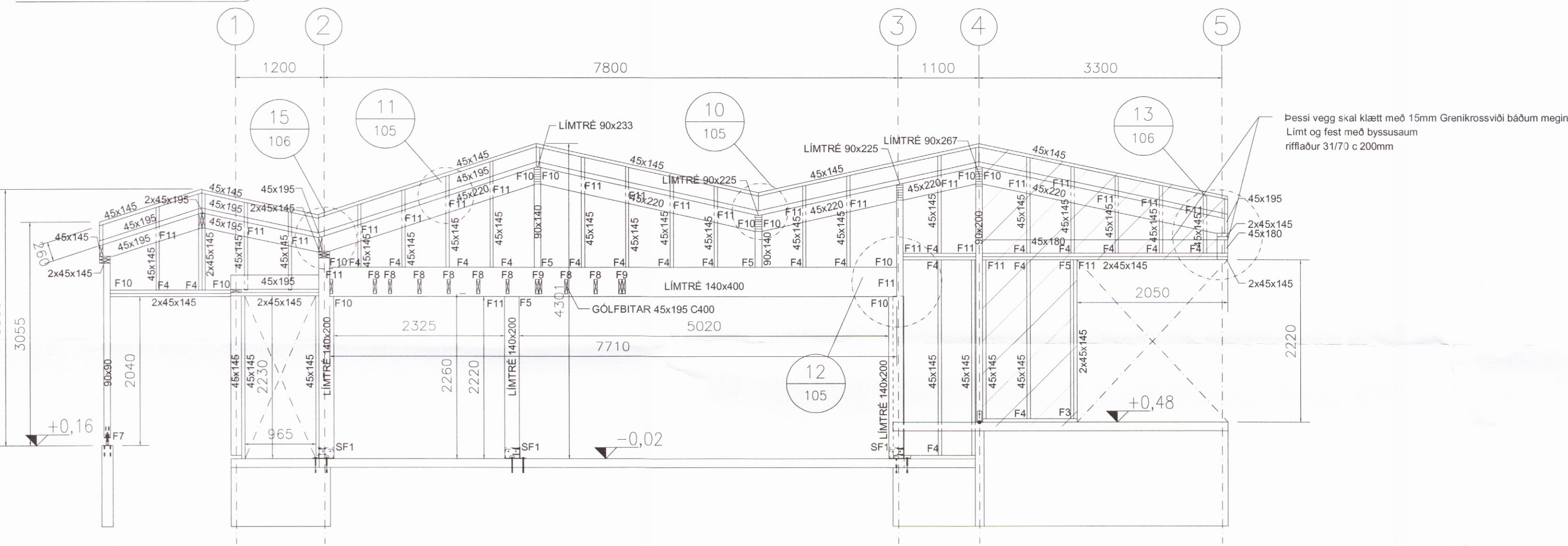

SNÍÐ S05 / 103

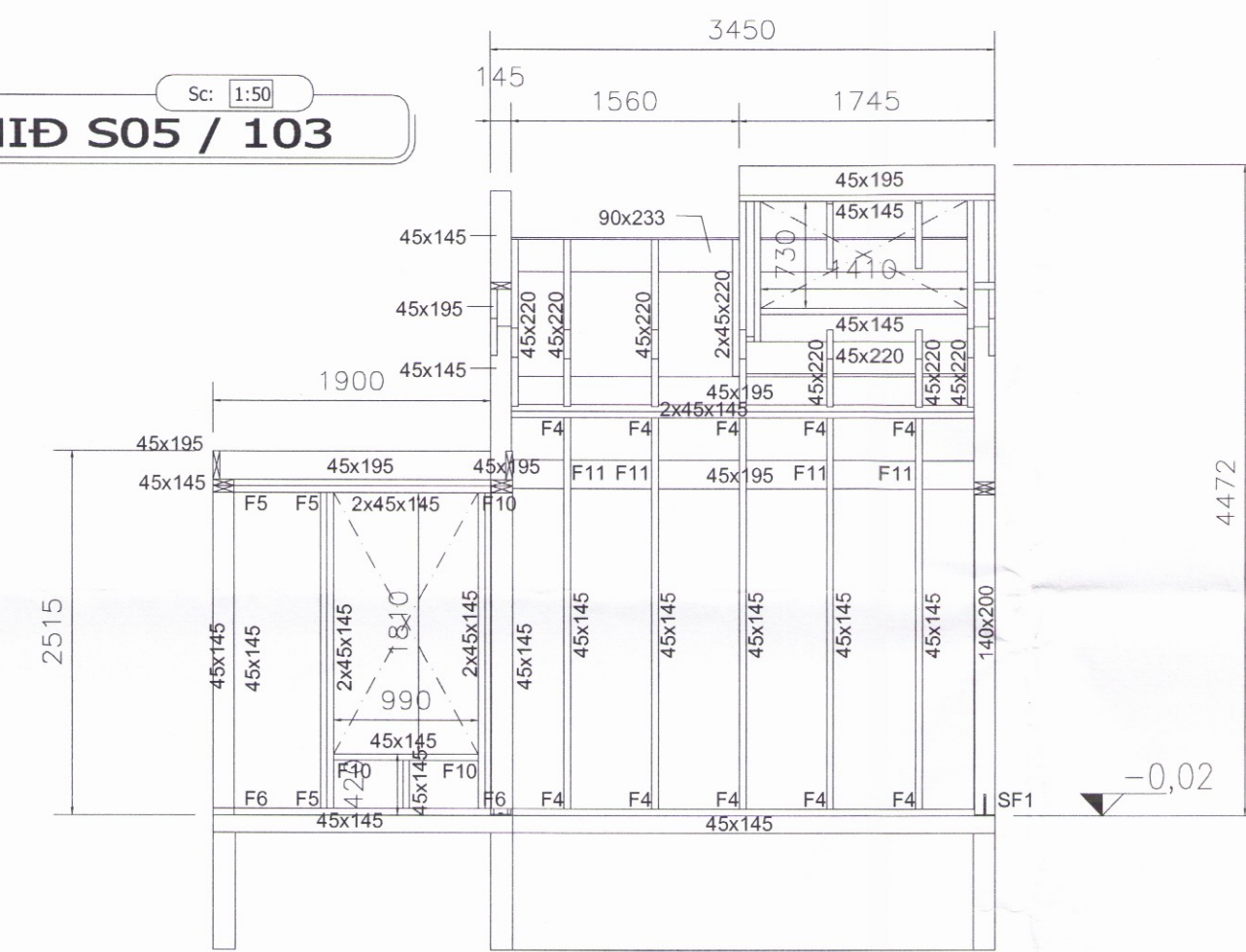

SNÍÐ S03 / 103

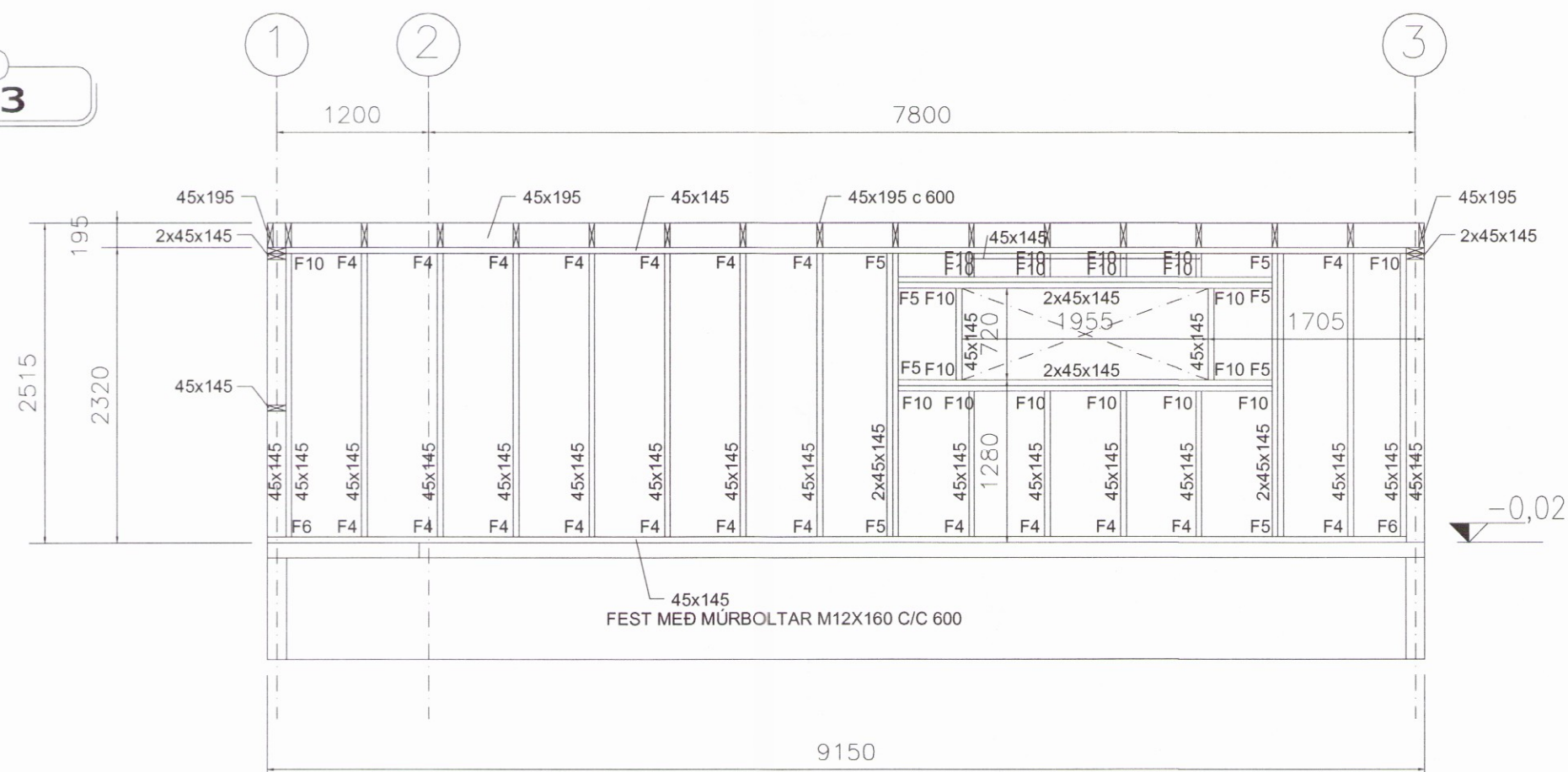

SNÍÐ S04 / 103

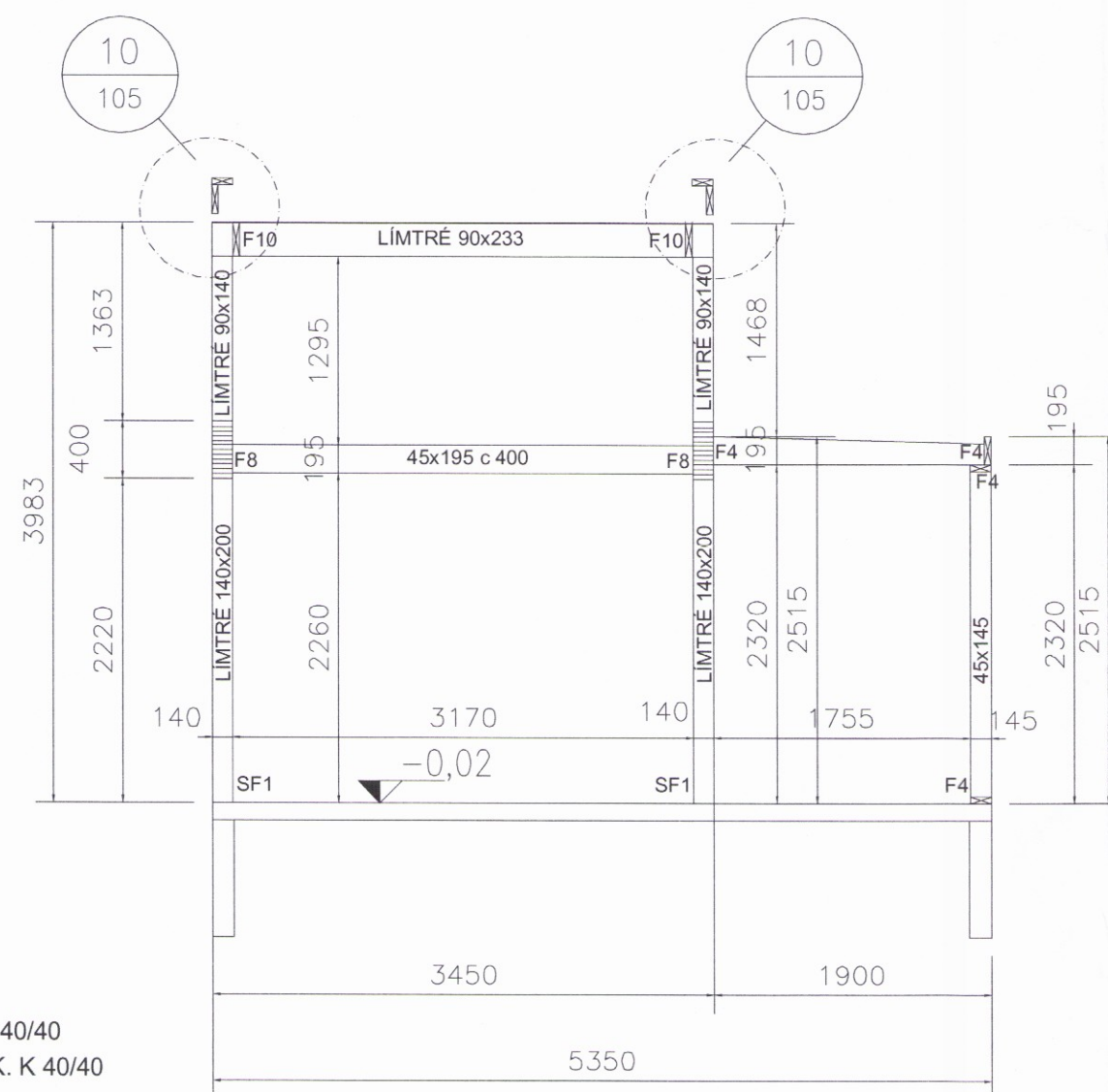

SKYRINGAR:

- Uppistöður er 45x145 í flokki T1
- Gólfbitar er 45x195mm í flokki T1
- Limtré er í flokki GL30c
- Leggjá skal tjörupappa á milli steypu og reima/veggjagrinda
- Þakklæðing, sjá arkitektar
- Krossviður í veggklæðningum skal vera 15mm grenikrossviður
- Almennar skýringar sjá teikningu B100

FESTINGAR:

- SF1: STÁLFASTING SJÁ SÉRMYND 01
- F2: 3 VINKILL WHT 340 FESTUR MED 1 MURBOLTI M12X200 + 20STK. K40/40
- F3: 2 VINKILL WHT 340 FESTUR MED 1 MURBOLTI M12X200 + 20STK. K40/40
- F4: BMF 90R VINKILL MED STYRKINGU HVORU MEGIN. FESTUR MED 6+6 STK. K 40/40
- F5: BMF 105R VINKILL MED STYRKINGU HVORU MEGIN. FESTUR MED 10+10 STK. K 40/40
- F6: 3 VINKILL WHT 340 FESTUR MED 1 MURBOLTI M16X240 + 20STK. K40/40
- F7: 3 VINKILL WHT 340 FESTUR MED 1 MURBOLTI M16X240 + 20STK. K40/40
- F7: SÚLA FESTINGAR TYP R10 SJÁ SÉRMYND 07
- F8: BMF BITASKÖR 46X137. FESTUR MED 6+16 STK. K40X40
- F9: BMF BITASKÖR 90X184. FESTUR MED 10+20 STK. K40X40
- F10: BMF 105R VINKILL MED STYRKINGU. FESTUR MED 10+10 STK. K 40/40
- F11: FEST MED 3 STK. TRÉSKRUFUR 6X100
- 2x45x145 STODIR OG BITAR: FEST MED TRESKRUFUR 4X80 C400



DAGS: F.H. VERKFRÆÐISTOFA REYKJAVÍKUR
SAMRÆMINGARHÖNNUÐUR/HÖNNUNARSTJÓRI

Verkfræðistofa
REYKJAVÍKUR
FISKIÐSLÓÐ 75, 101, REYKJAVÍ
KT 560415-0600

VERK:
HAGAVÍK - NÝHÖFN

TEIKNAD:
BURDARVIRKI
SNÍÐ 01, 02, 03, 04, 05 og 06

2733

VERKNR:
2016010003

TEIKNAD: MM
HANNAÐ: MM
YFIRFARID: JDF

DAGS: 21.03.2017
TEIKNING NR.: B104
ÚTGÁFA NR.: 02

NR	BREYTING	DAGS	TEIKNAD	HANNAÐ	RÝNT	SAMP
01	VERKTEIKNING	JAN 2016	MM	MM	JDF	JDF
02	ÞAKBREYTING	21.03.2017	MM	MM	JDF	JDF