

Vestlæg hlið  
mkv. 1:100

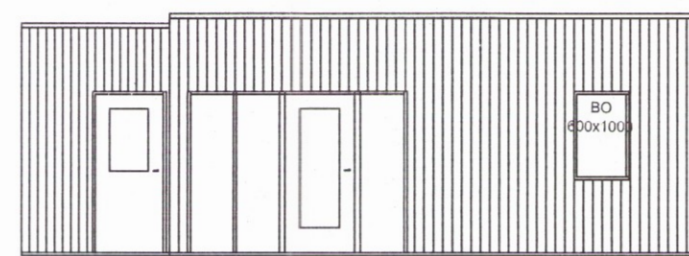

Suðlæg hlið  
mkv. 1:100

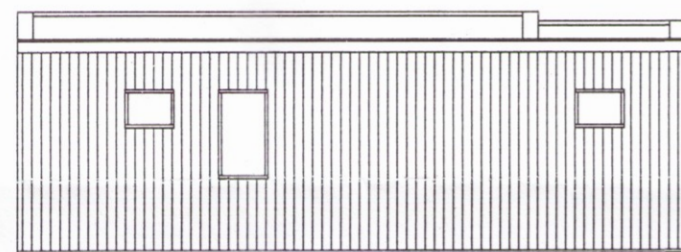

Norðlæg hlið  
mkv. 1:100

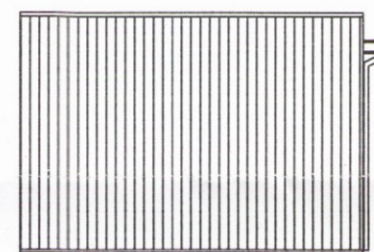

Austlæg hlið  
mkv. 1:100

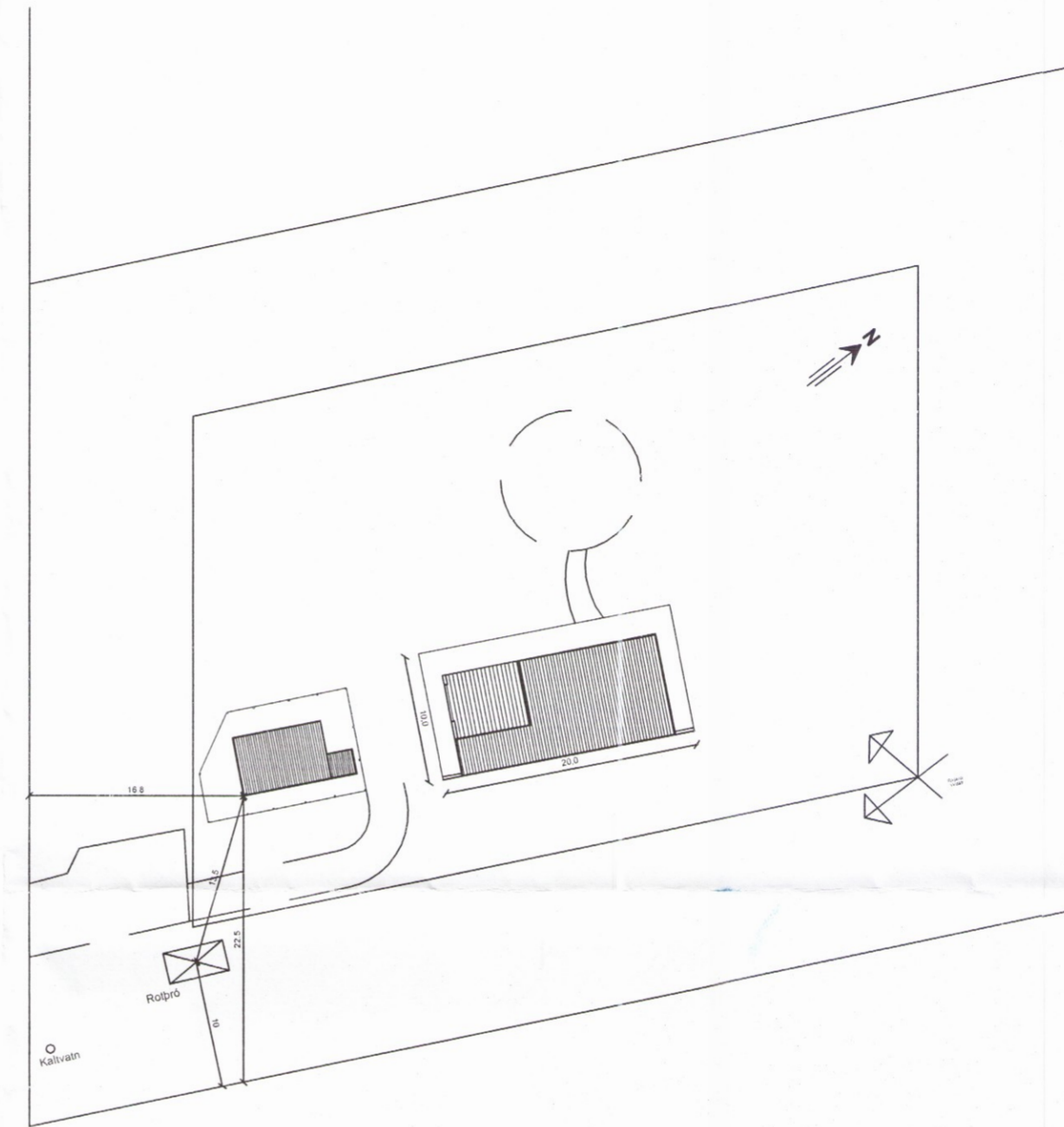

Afstöðumynd  
mkv. 1:500

### Byggingarlýsin

**Gólf:**  
Dregarar eru 2x45x220 mm, ofan á steypptum undirstöðum.  
Gólfbitar eru 45x145 mm c/c 600 mm, gólf er klætt með 22 mm nótuðum furuborðum.  
Einangrun í gólf er 145 mm steinull. U gildi gólfs er 0,3

**Veggir:**  
Timburgrind útvægja er 45x140 mm, klædd að utan með vatnspólum 12 mm krossvið. Utan á lóðrettar stoðir útvægja koma 21x45 mm lóðrettar lektur utan á þær koma 25x45 mm láréttar lektur.  
Útvægjur eru svo klæddir að utan með 21 mm standandi lerkí panel.  
Einangrun í útvægjum er 125 mm steinull

**Þak:**  
Þakið er byggt upp með kraftsperrum sem hvilla á útvægjum.  
Sperruflétt á ofan og neðan er 45x140 mm. Klætt er ofan á sperrur með 1 mm nótuðum borðum og ofan á klæðningu kemur ásoðinn pappi.  
Klætt er neðan á kraftsperru með 12 mm panel.  
Einangrun í þaki er 220 mm steinull, þaki!  
U gildi þaks er 0,2.

Eingöngu er heimilt að nota byggingarvörur sem hafa hlotið Stadfestingu tilnæms aðila á samræmi eða eru ce-merktar, samanber kaffi

Vilji mannvirkjastöðum.  
Veggir og þak eru E130. Klæðning í flokki 2.  
Í húsið skal setja reykskynjara og handsókkvitæki.

#### U-GILDI BYGGINGARHLUTA:

BOTNPLATA	0,25
ÚTVEGGIR	0,25
ÞAK	0,15
HURÐIR	1,7
GLUGGAR	1,7
VEGGIR, VEGID MEDALTAL	0,80
REIKNAD LEIDNITAP HUSS	1,16 W/M <sup>2</sup> °C

**BO** Björgunarop  
**R** Táknað reykskynjarar  
**S** Táknað handsókkvitæki  
**GN** Gólf niðurfall

#### Stærðir:

Birt flatarmál gestahúss er 38,6 m<sup>2</sup>  
Brúttó rúmmál gestahúss er 122,2 m<sup>3</sup>

### Skráningartafla

Skráningartafli: Brúnavegur 35, Grímsnesi, gestahús					Skrásetjari: Sigrún Valdimarsdóttir												
Landnúmer: 190728					Kennitala: 110468-5479												
Matshlutanúmer: 01					Útgáfa: 4.01t Dags: 9.8.2016												
Uppskipting og lýsing					Stærðir												
D0	D1	D2	D3	D4	D5	D5M	D6	D7	D8	D9	D10a	D10b	D11	D12	D16	Rekntala	D17
Lokun	Rými	Notkun	Höfuð-	Eignar-	Botn	Miliflotur	Stgar	Op	Brúttóflotur	Brúttóflotur	Salarhæð	Salarhæð	Brúttó	Nettóflotur	Birt flatarmál	skiptarúmmáls	Skípta-
	hæð-röð	texti	fiokkun	hald	m <sup>2</sup>	m <sup>2</sup>	m <sup>2</sup>	m <sup>2</sup>	m <sup>2</sup>	sh < 1,8	min	max	rúmmál m <sup>3</sup>	m <sup>2</sup>	m <sup>2</sup>		rúmmál m <sup>3</sup>
		Matshluti			38,6	0,0	0,0	0,0	38,6	0,0			123,6	32,4	38,6		97,200
		Botn											7,7				
A	01	1. hæð	N	0101	38,6	0,0	0,0	0,0	38,6	0,0	2,86	3,16	115,9	32,4	38,6	3,00	97,200
		Gestahús			38,6				38,6				115,9	32,4	38,6		97,200
		Alls			38,6				38,6				115,9	32,4	38,6		97,200

2738

Brúnavegur 35 Grímsnesi Gestahús	TÆKNIBJÓNUSTA SÁ ehf HAFNARGATA 60 230 KEFLAVÍK S: 421-5105 sigurdur@t-sa.is	
Aðaluppdráttur	hannað	teiknað
Grunnmynd, útlit, snið, afstöðumynd og skráningartafli	SÁ / SV	SV
	yfirfarið	dags
SIGURÐUR ÁSGRÍMSSON KT: 161161-2929 MTFI	SÁ	26.07.2016
<i>Sigrún Jónsson</i>	mkv.	nr.
	1:100 / 1:500	908001