

0 82

NEDRI-LEIRBERGSHÁLS

Afstöðumynd

81

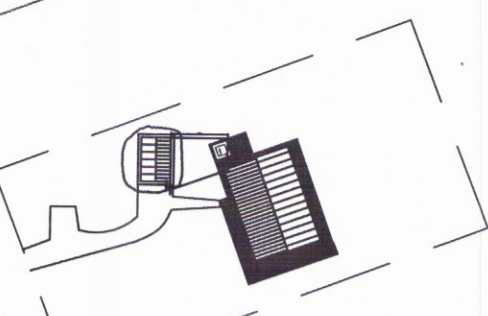

76

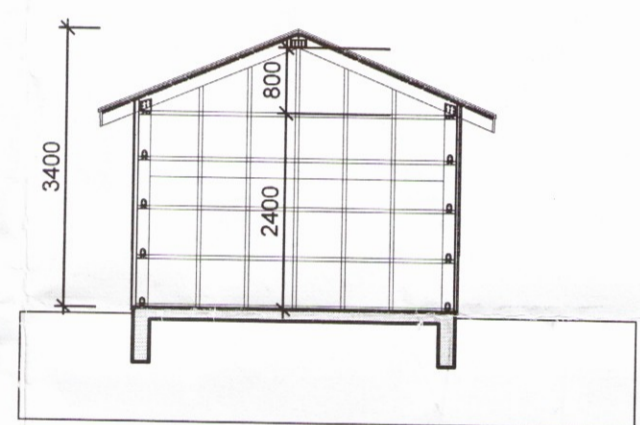

Snið

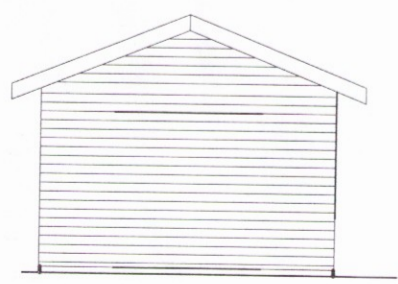

Norður



Suður

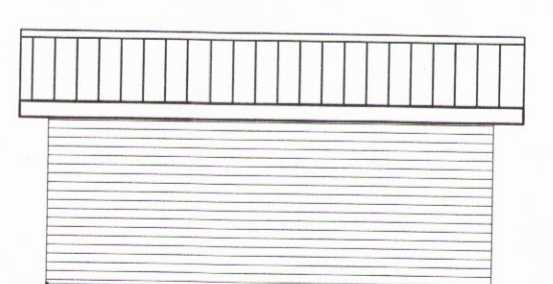

Vestur

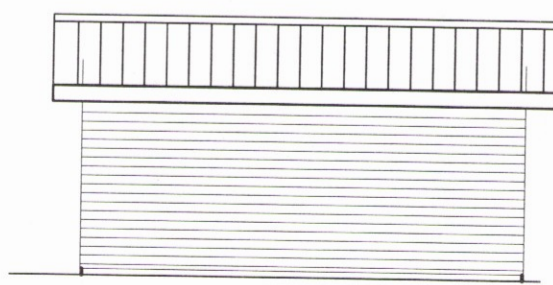

Austur



Byggingaálysing
 Landnúmer 177012
 Staðgreinir
 8719-1-50000760
 Matshlutanúmer 02
 Húsið (skúrin) er grundaður á malarpúða sökklar og plata steinsteypt. Gluggi tré aksturshurð ál.

Stærð 24 m²

Þak:
 sperrur 45x145 mm
 stálskór á sperrur
 gataplötur við
 samsetningu sperra
 bárujárn
 pappi
 25x150 mm klæðning

Veggir:
 klæðning 120x21 mm
 34x70 mm lektur
 krossviður 12 mm
 45x145 burðagrind
 festingar á burðavirki
 stálvinklar t.d.
 STRONG-TIE.
 Reym við steypu
 festist með
 múrboltum í steypu

Útgáfa Dagsetning Lýsing Teiknad af Samþykkt

á stofunni arkitektar

Bergstaðastræti 10. Rvk. Sími: 551 1460. Stofan@stofunni.is

Finnur Björgvinsson, arkitekt FAÍ 180946-3069
 Hilmar Þór Björnsson, arkitekt FAÍ KT: 280845-3109

Verkefni:	Dagsetning:	30.05.2017
Fristudahús í landi Kiðjabelgs	Kvarði:	1:1000 og 1:100
Lóð NR:76 Geymsluskúr	Hannað/teiknað:	
Skýring: afstmynd, grunnmynd, útlit og snið	Samþykkt:	
	Kennitala:	660589-1399

Slóð: D116-12 Skólavörðungur 18A STOFAN Málenski Adölgun09-verk09-15 Kiðjabelg 760Verkefnumppur17 Okkar Teikning

Verknúmer: 09-15 Teiknimúmer: A-BAGeyms.001 Útgáfa: