

BYGGINGAFULLTRÚI UPPSVEITA ÁRNESSÝSLU

840 Laugarvatn
Sími 486 1145
Símatími f.h. alla virka daga
Kt. 640392-2909
Fax 486 1246
Bílasími 852 2002

Lögreglustöðin
Hörðuvöllum 1
800 Selfoss.

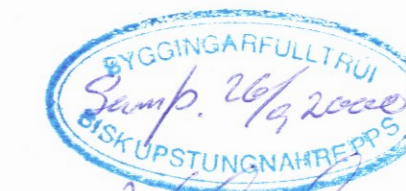

Hilmar Guðmarsson

Samp. 17.07.2001
BYGGINGAFULLTRÚI

GRÍMSNES OG GRAFNINGS-SHREPPS

Hilmar Guðmarsson

Varðar flutning á sumarhúsi.

Bjarni Sigurðsson hefur heimild byggingarfulltrúa fyrir flutningi á sumarhúsi frá Dinjandisvegi 13, Spóastöðum, Bisk að Suðurheiðarvegi 10, Norðurkoti, Grímsnesi. Eigandi er Bjarni Magnússon, kt. 281136-3489, Heiðvangi 8, 220-Hafnarfirði.

ROTÞRÓ AF VIÐURKENNÐRI GERÐ
STAÐSETT Í SAMRÁÐI VIÐ BYGGFLTR.

Laugarvatni 29.06.2001.

Hilmar Guðmarsson

Lýsing sumarhús.

Gólfdegarar tvöfaldir 50x200mm. gólfbitar 50x150mm. c/c 60 cm. einangrun í gólfi 6" steinull. Gólfklæðning 22 mm. gólfspónaplötur klæddar 12 mm. lökkuðu spónaparketi rakavarnarlag í gólfi 0,20mm. þolplast. Útveggir eru úr timbri grind 50x125 mm. c/c max. 60cm. , klæddir 12 mm. tjörutexi, ysta klæðning liggjandi vatnsklæðning. Gluggar eru smíðaðir úr gagnvarinni furu og opnanleg fög úr oregon pine, glerjaðir með tvöföldu gleri. Útihurðir eru úr Oregon pine með tvöföldu gleri. Einangrun útveggja er 6" steinull, rakavarnarlag 0,20 mm. þolplast klæddir að innan m. panil. Þak: Sperrur 45x145 mm. bornar uppi af útveggjum, og límtrébita ysta klæðning 25x 150 mm. þakklæðning, þakpappi og galvaniserað bárujárn. Rennubúnaður kjöljárn o.fl. frágengið. Einangrun þaks 5" steinull. rakavarnarlag 0,20 mm. þolplast, þak klætt að innan með panil innveggir grind 35x70 einangrun 2" þilull klæddir 12 mm. panil. Innihurðir hefðbundnar furu hurðir.

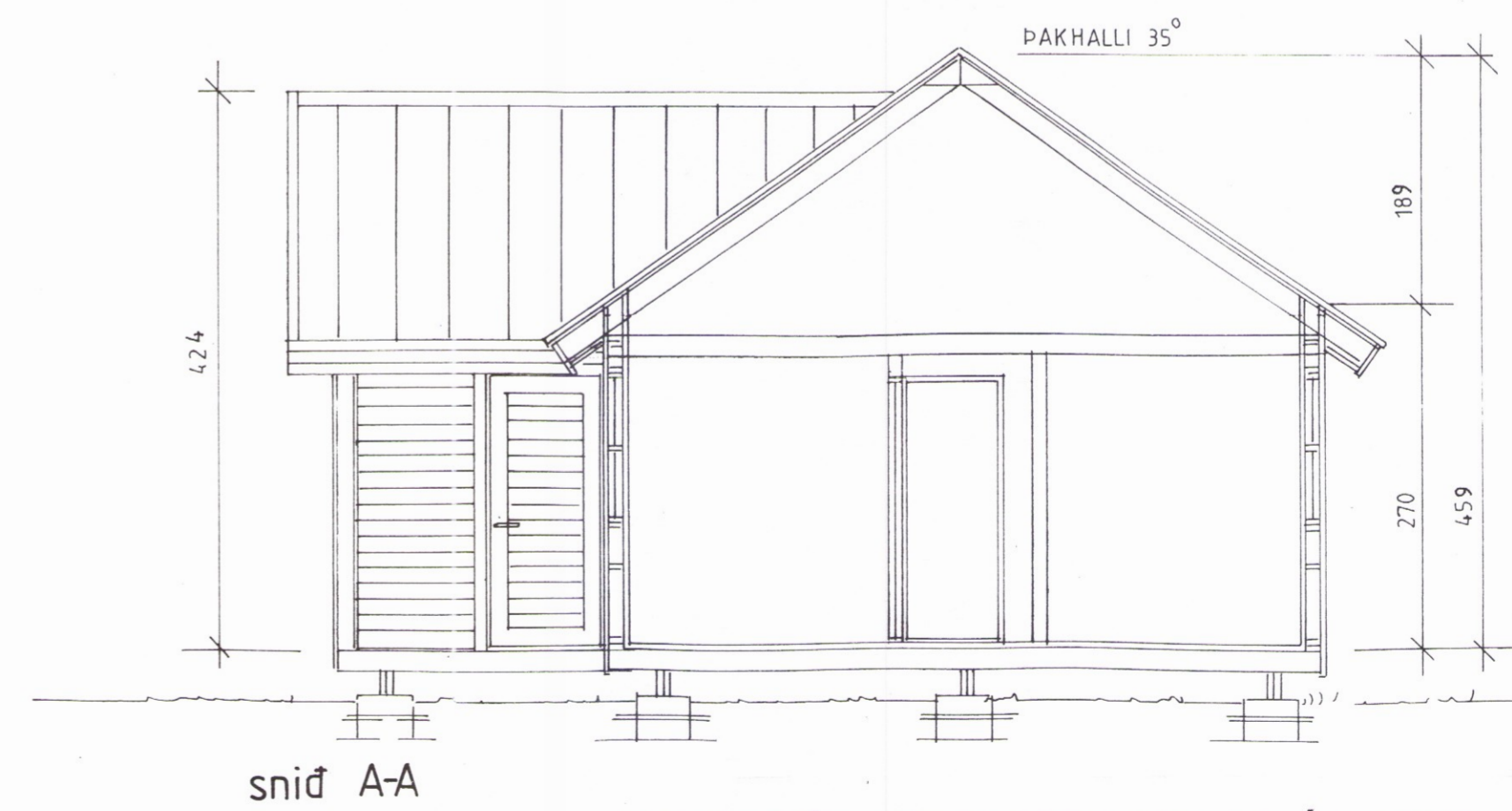
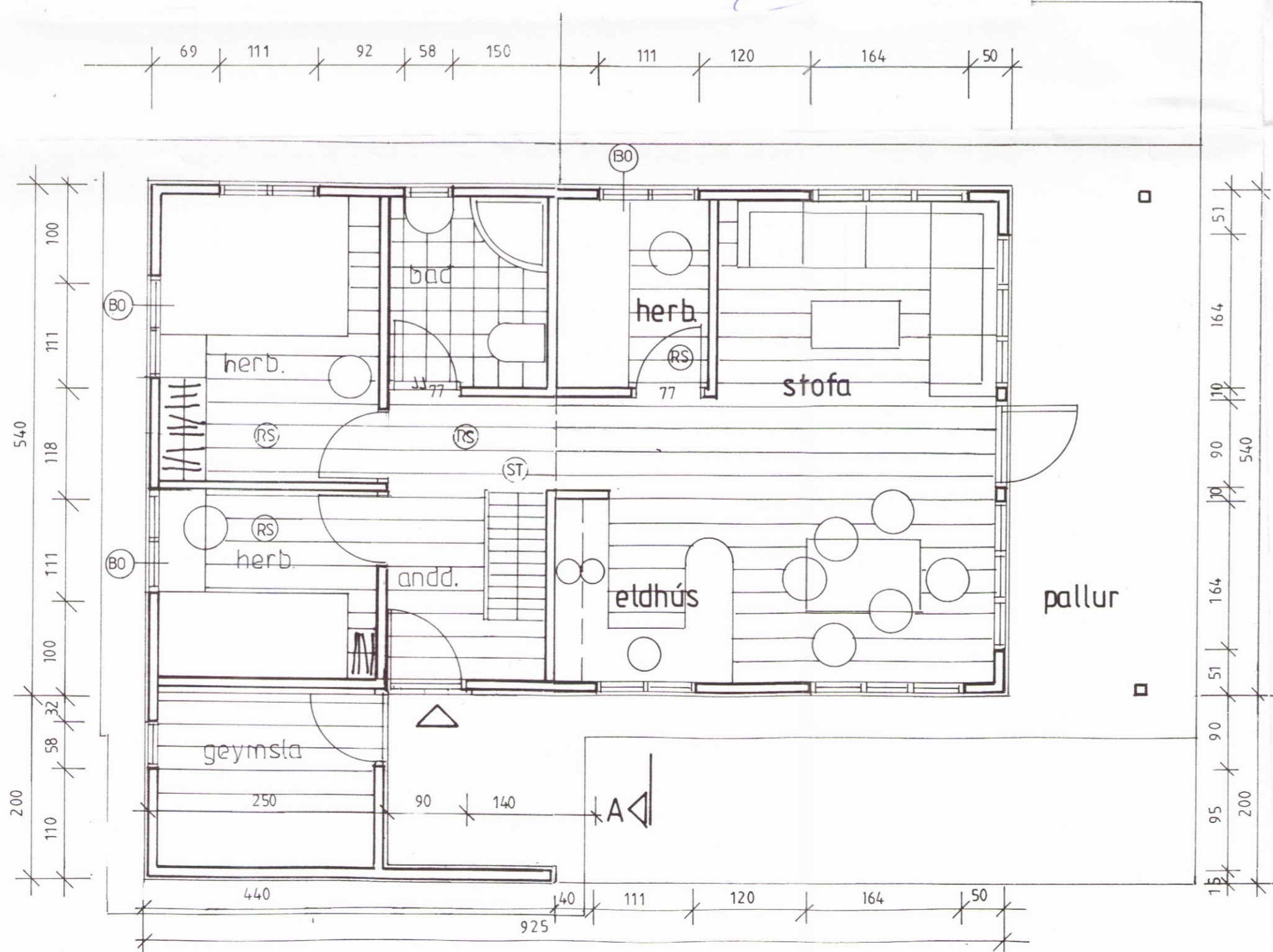

SUMARHÚS DYNJANDISVEGI 13, Í LANDI SPÓASTAÐA, BISKUPSTUNGNNAHREPPI.

ÚTLIT.
2000-08-26 MKV. 1 : 50.

Jóhannes Pétursson 010448-3959 S-567-5107

Sigurður Sigurðsson 021146-2349 S-566-6613

Jóhannes Pétursson
Sig. Sig