

SKÝRINGAR SÖKKLAR:

UNDIRSTÖÐUR HVÍLA Á ÞJAPPAÐRI FYLLINGU. FRAMKVÆMA SKAL ÞJÖPPUPRÓF OG SKAL E2 VERA > EN 1000 M.pa. OG HLUTFALLIÐ E2/E1 < 2,3. FYLLA SKAL Í GRUNN MEÐ HRAUNFYLLINGU EÐA MOLDARLAUSRI MÖL, ÞJAPA HANA Í 30 CM. ÞYKKUM LÖGUM OG VÆTA HVERT LAG AÐUR EN ÞJÖPPUN HEFST. NOTA SKAL TITRARABJÖPPU. FYLLA SKAL SAMTÍMIS UTAN OG INNAN VIÐ SÖKKLA. STEYPA Í SÖKKLUM SÉ S-200 SKV. ÍST-10 FRAMKV. FL.B. NOTA SKAL LOFTBLENDI OG TITRA STEYPU. EINANGRUN UNDIR PLÖTU OG 50 CM. NIÐUR MEÐ SÖKKULVEGGJUM SÉ 75 MM. FRAUÐPLAST RÚMP. 25 KG/M³. EÐA ANNÆÐ JAFN GOTT EINANGRUNAREFNI. NÁNARI SKÝRINGAR OG MÁLSETNINGAR ER AÐ FINNA Á SÉRTEIKNINGUM. GENGIÐ SKAL FRÁ SÖKKULSKAUTI Á ÞANN HÁTT SEM RAFMAGNSVEITA REYKJAVÍKUR SEGIR TIL UM Á LEIÐBEININGABLAÐI 83.4.0100. EF SÖKKULVEGGIR ERU HÆRRI EN 170 CM. SKAL AUK JÁRNA Í EFRI OG NEÐRI BRÚN KOMA EINFÖLD JÁRNAGRIND Í MIÐJAN SÖKKULVEGG K - 10 c/c 20 CM. LÓÐRÉTT OG LÁRÉTT.

Merkingar:

1. Tvöfaldur drengari 2x50x200 með 2 cm millibili boltaður saman með Bórðaboltum 10x140 c/c 100 cm.
2. Stálplata 120x120x6 m/ Ø 17 mm. gati í miðju.
3. Ø 16 mm. galv. snitteinn innsteypur í sökkulvegg sjá staðsetningu á grunnmynd ath. Skrúfa skal ró upp á innsteypa enda.
4. 2 K-12 í efri brún sökkulveggja
5. 2K-12 í neðri brún sökkulveggja
6. Klöpp eða þjöppuð frostörugg fylling.
7. Fylling upp að sökkulveggjum ca 10 cm. undir efri brún sökkulveggja.

Festing gólfbita við drengara er eins og á blaði stauraundirsstöður.

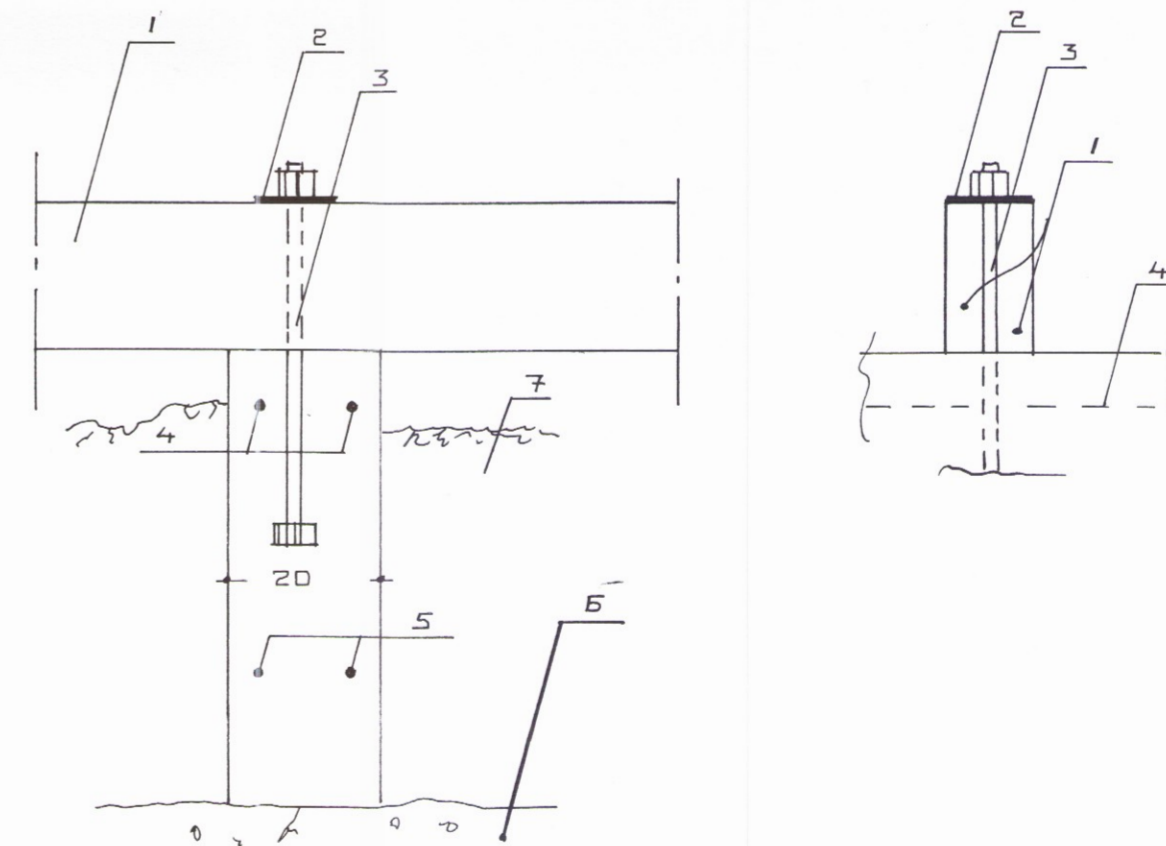
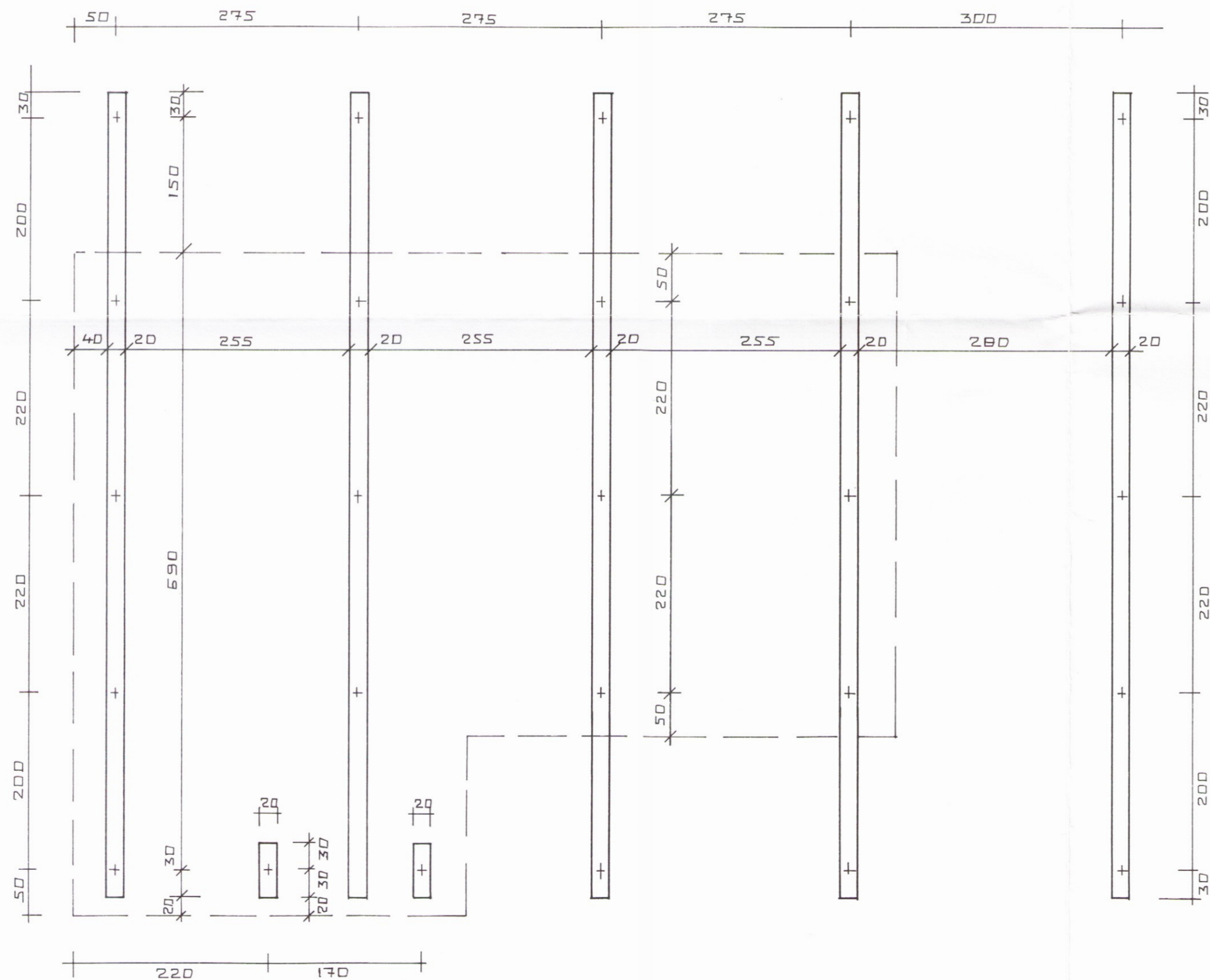

SUMARHÚS Á DYNJANDISVEGUR 13.

Í LANDI SPÓASTAÐA BISKUPSTUNGNAREPPI.

UNDIRSTÖÐUR STEINSTEYPTIR SÖKKLAR GRUNNMYND OG SNIÐ.

SEPT. 2000. MKV. 1 : 50. 1 : 10.

Jóhannes Pétursson 010448-3959 S 567-5107

Sigurður Sigurðsson 021146-2349 S-566-6613

ABS

teiknistofa

S - 567-5107. Nr.

2805