

Grunnmynd 1:100

SNÍÐ 1:100 A A 02

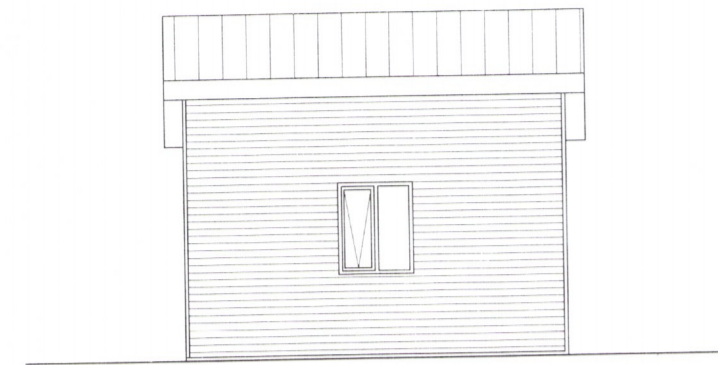

Norður 1:100

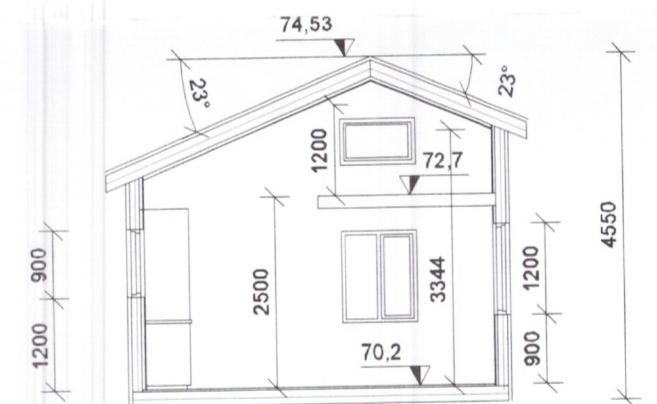

Suður 1:100

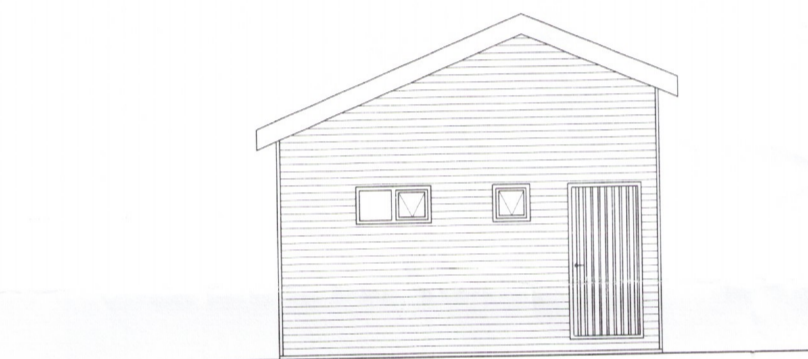

Austur 1:100

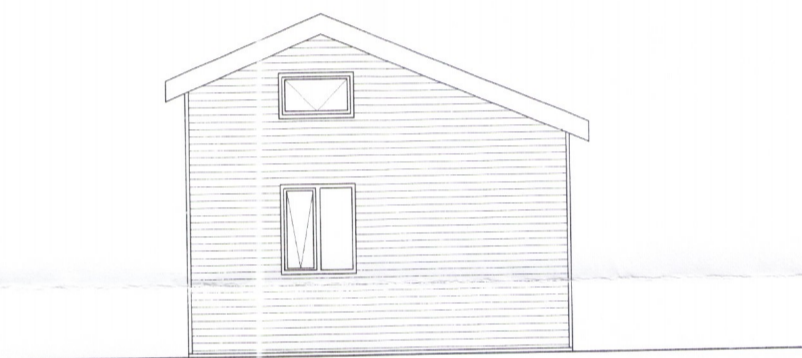

Vestur 1:100

Byggingarlýsing

Almennt:
 Húsið er timburhús á steypum undirstöðum, klætt að utan með aluzink-bárúklæðningu.

Veggir:
 Burðargrind veggja er úr 50x100mm tréstöðum, einangruð með 100mm steinullareinangrun á milli stöða og klædd að utan með 12mm krossviði. Utaná krossvið er loftunargrind og aluzink-bárúklæðning. Að innverðu er rakaspera, rafmagnsgrind og innveggjaklæðning.

Brunavarnir:
 Berandi byggingahlutar, svo sem útveggir, milliveggir, súlur, bitar og hæðaskil, eru í flokki REI30. BO= Björgunarpör, R= Reykskyngjari, SL= Slökkvitæki.

Pak:
 Burðarvirki þaks er gert úr 50x225mm þaksperrum sem sitja á veggjagrindum. Á milli sperra er 200mm steinullareinangrun með áföstum þakpappa og loftunarbíl. Sperrur eru klæddar með 25x150mm borðaklæðningu, tjörupappa og aluzink-bárúklæðningu. Að innan er rakaspera, rafmagnsgrind og loftaklæðning.

Gluggar og hurðir
 Allir gluggar og hurðir eru úr timbri með tvöföldu gleri.

Gólf:
 Burðarvirki gólfs er úr 50x150mm sperrum með 150mm einangrun á milli. Fyrir neðan einangrun er 9mm krossviður og músarnet. Ofaná gólfsperrum er rakaspera, gólfklæðning og gólfefni.

Rafmagn:
 Aðaltafia er staðsett á vegg í norð-vestur horni. Heimtaug kemur frá rafveitu

Hiti:
 Húsið verður hitað upp með rafmagnsöfnum.

Neysluvatn:
 Neysluvatn kemur frá vatnsveitu þegar hún kemur

Frænnisli:
 Frænnisli frá húsinu fer í rotþró.

Helstu stærðir:
 Heildar flatarmál: 25,0 m²
 Heildar rúmmál húss: 98,3 m³

Kólnunartölur (18°C>Ti>10°C):
 Gólf að úttöfti: 0,4 W/m²×K
 Útveggir: 0,4 W/m²×K
 Pak: 0,3 W/m²×K
 Gluggar (kamar, gler vegið meðaltal, k-gler): 3,0 W/m²×K

2813-19

Skráningartafla: Hvammsvegur 12, Grímsnes- og Grafningshreppi				Skrásetjari: Björn Gústafsson													
Landnúmer: 214859				Kennitala: 180550-4889													
Matshlutanúmer: 01				Útgáfa: 4.01k Dags.: 1.11.2011													
Uppskipting og lýsing				Stærðir													
D0 Lokun	D1 Rými hæð-röð	D2 Notkun texti	D3 Höfuð-flokkun	D4 Eignarhald	D5 Botnflötur m²	D5M Milliflötur m²	D6 Stigar m²	D7 Op m²	D8 Brúttóflötur m²	D9 Brúttóflötur sh < 1,8	D10a Salarhæð min	D10b Salarhæð max	D11 Brúttó rúmmál m³	D12 Nettóflötur m²	D16 Birt flatarmál m²	Feiknitala skiptarúmmáls	D17 Skiptarúmmál m³
Matshluti				25,0	13,8	0,0	0,0	38,8	13,8				98,3	33,6	25,0		80,568
Botn													5,0				
	01	1. hæð			25,0	13,8	0,0	0,0	38,8	13,8			93,3	33,6	25,0		80,568
A	0101	Gestahús	N	0101	25,0				25,0		2,50	3,97	93,3	21,6	25,0	3,73	
A	0102	Milliloft	N	0101		13,8			13,8	13,8	1,09	1,75		12,0	0,0		
Athugasemdir																	
Sameignir sumra																	
Eignarhald																	
Eignarhald	Notkun texti	Birt flatarmál m²	Skiptarúmmál Séreign m³	Séreign og sameign m³													
0101	Gestahús	25,0	80,568	80,568													
Alls				25,0	80,568	80,568											

A 13.10.18 Geymsluskúr breytt í gestahús BS/JGR
 Útg. Dags. Skýring Hannad/Yfirfarið



VERKFRÆÐISTOFA

BÆJARHRAUN 20 · 220 HAFNARFJÖRDUR · KENNITI. 710796-2899
 vsb@vsb.is · Sími 585 8600 · Fax 585 8610 · www.vsb.is

Antun sérhönnuðar Björn Snorrason, kt. 170469-5699					
Verkefni HVAMMSVEGUR 12 GRÍMSNES- OG GRAFNINGSHREPPÍ					
Verkhliuti Aðaluppdrættir Geymsluskúr Grunnmynd, útlit, snið og skráningartafla					
Hannað BS	Teiknað BS	Yfirfarið JGR	Kvarði 1:100	/ A2	Síða -
Dags. 30.04.2012	Verkefni	Teikning A 02	Útgáfa	A	