

Grunnmynd, mkv. 1:100

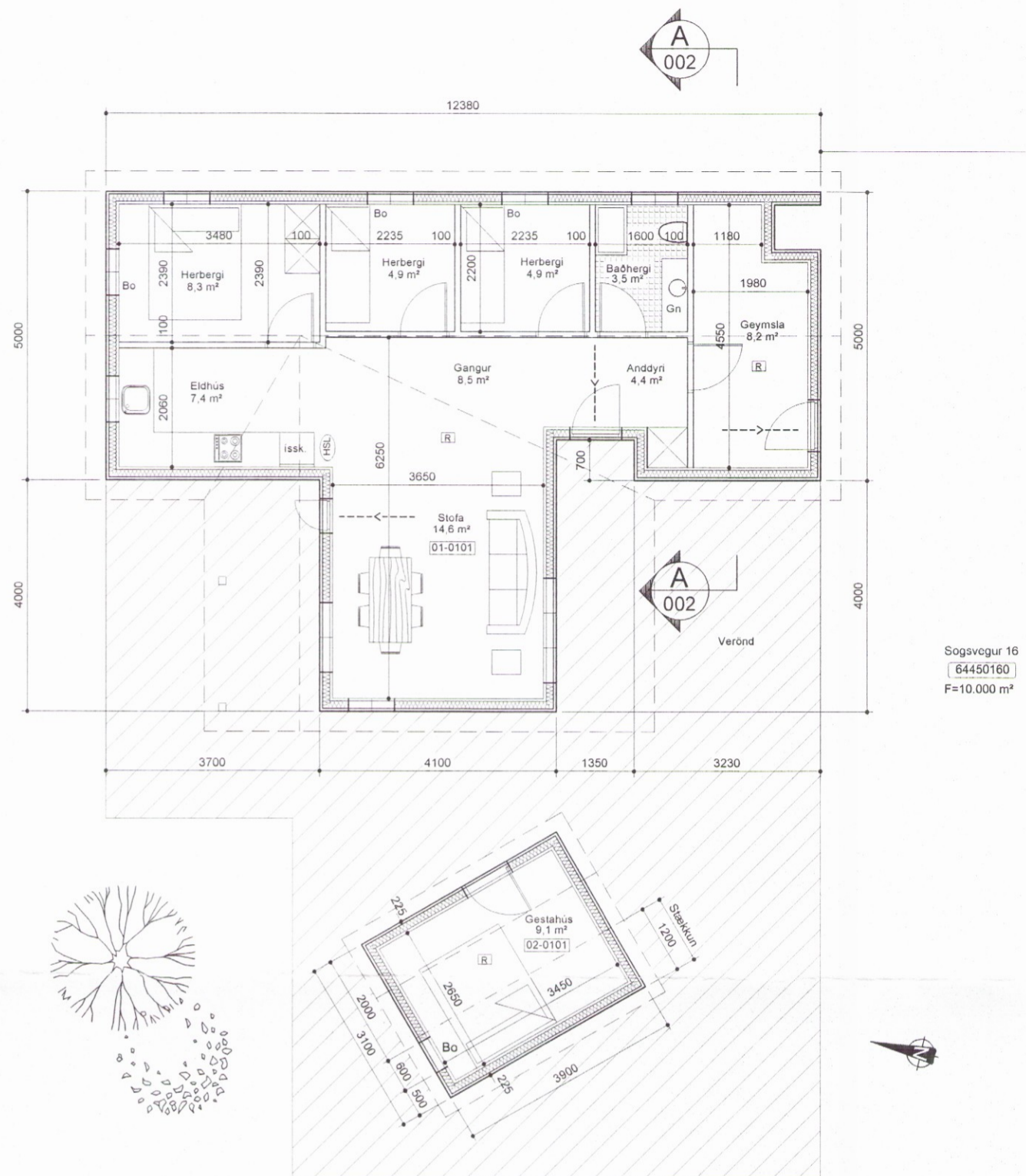

Sogsvegur 16
64450160
F=10.000 m²

Snið A
Mkv. 1:100 002

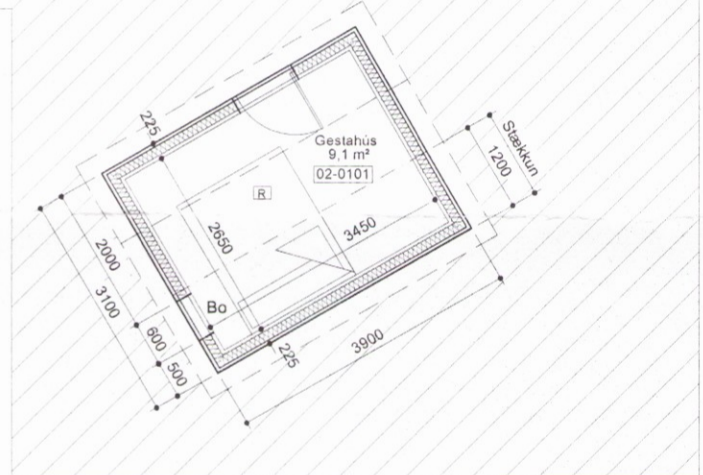
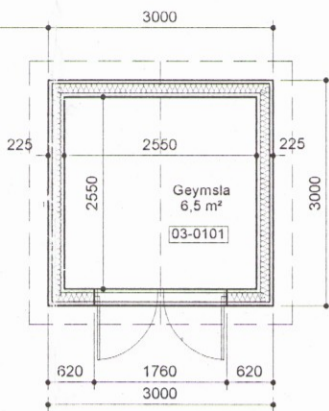

Stærðir:

Staðgreinir: 64450160 Landnúmer: 169334

Sogsvegur 16	Brúttó flatarmál	Brúttó rúmmál
Sumarhúsi, 01-0101	76,5 m²	217,6 m³
Gestahúsi, 02-0101	12,1 m²	32,8 m³
Geymsla, 03-0101	9,0 m²	25,3 m³
Samtals	97,6 m²	275,7 m³

Flatarmál lóðar alls 10.000 m²
Nýtingarhlutfall 0,0098

SAMPYKKT
13 SEPT. 2011
Þessi Kinnbarna
Byggingafurtil uppsv. Amessýslu og Flóahf.

BYGGINGARLÝSING :

Um er að ræða reyndarteikningu á sumarhúsi stækkun gestahúss og nýja geymslu við sumarhúsið Sogsvegur 16, Grímsnes- og Grafningshreppi.

Undirstöður stækkunar og geymslu eru 2x8 dregarar á staurum, einangrun í gólfu er 125 mm þéttull. Húsið er timburhús klætt að utan með timburklæðningu í flokki 2, loftræst 20 mm grind vindþétt með 9 mm krossvið og einangrað með 100 mm steinull.

Að innan er rakavarnarlag, veggir klæddir með klæðningu sem er í flokki 2.

Þakið er byggt upp með timbursperrum klætt með 25 mm borðaklæðningu. Ofan á hana er sett 1 lag af þakpappa og klætt með báradri járnklæðningu. Þakrennur og þakniðurföll eru úr plasti.

Loftun er um ø40 mm rör c/c 300 mm á langhlíðum hússins. Setja skal 125 mm þakeinangrum með vindpappa á milli sperra neðan á sperrur kemur rakavarnarlag og klæðning í flokki 2 þakassi er úr timbri og rennur eru innfældar.

Gestahúsi verður með hefðbundnu ofnakerfi

Allt gler skal vera k- gler gler skal vera með 12 mm. Lortbii og 8mm. í opnanlegum fögum. Loftræsing er með opnanlegum gluggafögum .

Byggingin skal byggð samkvæmt gildandi stöðlum og reglugerðum öll mál eru í mm nema á afstöðumynd þar eru öll mál í m kótar eru í lokalkerfi.

Skýringar:

- 0101 Rýmisnúmer
- GN Gólfniðurfall
- R Reykskynjari
- ← Rýmingarleið
- BO Björgunarrop
- HSL Handslökkvitæki

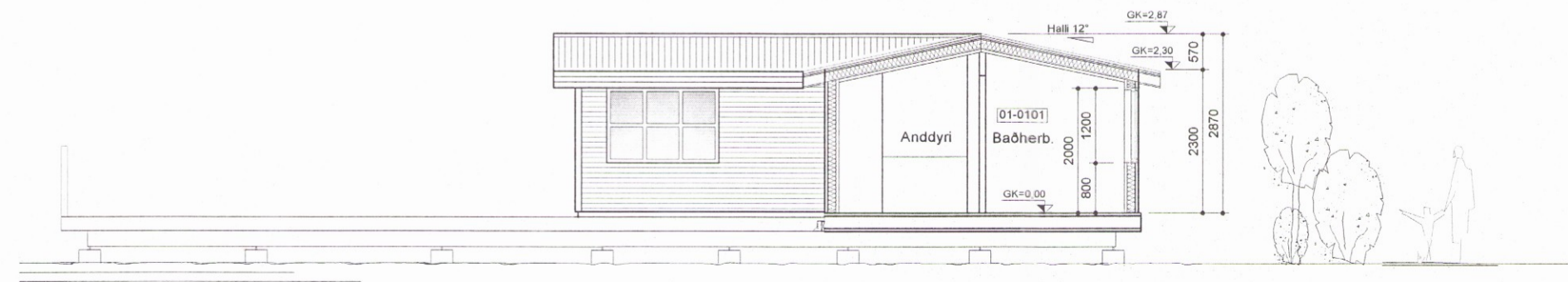

Nr.	Dags.	Breyting.	Samp.		
Frumstærð blaðs	Minnkað í 1.41	Mkv.: 1:100	Dags.: 28.08.2011	Verk.nr.: VS111120	Teikn.nr.: A-002
A:2	A:3		Hannað: IB	Teiknað: SV	Yfir: SÁ
<p>VERKFRÆÐISTOFA SUÐURNESJA Vikurbraut 13, 230 Reykjanesbæ Sími: 4 200 100, Fax: 4 200 111 Veffang: http://www.vss.is Netfang: vs@vss.is</p>			<p>Sogsvegur 16 - Norðurkot Grímsnes- og Grafningshreppur</p> <p>Reyndarteikning, stækkun gestahúss og geymsla Grunnmynd - Snið A-A 2817</p>		
Samp: <i>[Signature]</i>			Samræmingarhönnuður: <i>[Signature]</i> kl.130264-2639		