

BYGGINGARLÝSING.
 ÁSABRAUT 13
 Landnúmer: 208239
 Staðgreinir: 8719-1-13250130
 Lóð: 7300m²

Almennt: Sótt er um að byggja frístundahús að Ásabraud 13 í Grímsnes og Grafingshreppi.
 Um er að ræða u.þ.b. 25m² timburhús ásamt útielhúsi og verönd.
Efnisval: Húsið er klætt með dökkri liggjandi timburklæðningu.
Undirstöður skulu vera að lágmarki 190 mm hver að þvermáli og þurfa að vera hannaðar til að þola 8,5 tonna heildarþyngd. Fjarlægð frá jörðu skal vera að lágmarki 200 mm vegna loftræstingar. Frárennslislagir skal leggja í mól þannig að þær sjáist ekki undir húsinu og að öðru leiti samkvæmt reglum þar um. Undirstöður skulu stilltar af lárétt og staðsettar 60 mm frá ytri hlið hússins nema annað sé tekið fram. Undirstöður verandar skulu vera í línu við ytri brúnir. Málmundirstöður skulu hafa millilegg úr þakpappa til að forðast að rakasófnun.

Útveggir verða byggðir upp með timburgind 45x120, einangraðir með 120 mm steinull Utan á timburgind er 12mm vatnspölinn krossviður og 45x25 standandi lektur. Utan á lekturarn er klætt með 22mm dökkum harðviði. 25mm loftabil er á milli klæðningar og lekta. Innan á timburgindina kemur rakavörn og síðan 45x45 liggjandi lektur með 45 mm steinullareinangrun klætt með 12mm gifsklæðningu.

Gólf er byggt upp með langbitum úr límtré 60x200mm sem boltaðir verða ofan á súlurnar. Gólfsperrur 45-195 mm verða festir á milli langbitana. Gólf er einangrað með 195mm steinullareinangrun og klætt að neðan með vatnspölnum krossviði. Ofan á gólfbitana og einangruna er rakavarnarlag og þar ofaná gólfefni.

Þakvirki Burðarvirki þaks er 45x195mm sperrur deklað með 15mm vatnspölnum krossvið og þakpappa. 1,5'halli er á þaki. Ofan á sperrum eru listar sem mynda loftabil. Þak er einangrað með 195mm steinull. Undir sperrur kemur rakavarnarlag, lagnagrind og 12mm gifsklæðning.

Gluggar og hurðir eru úr áli með þreföldu gleri.
Léttir innveggir eru byggðir úr 70mm málmstöðum sem klæddir verða með 12mm gifsplötum báðum megin.

Inntök eru í baðherbergi, rafmagnstafla er á gangi, **Gólfniðurfall** er á baðherbergi.

Rotþró skal koma fyrir til hreinsunar á föstu sviflægu efni úr skólpi. Hönnun, stærð og staðsetning í samræmi við deiliskipulag, eða aldrei minna en 10m innan lóðamarka.

Loftræst verður með opnanlegum gluggafögum.

Eldvarnir. Loftklæðningar skulu að minnsta kosti vera í flokki 2. Handslökkvitæki af viðurkenndri gerð og eldvarnarteppi skal vera staðsett á áberandi stað. Reykskynjarar skulu vera í alrými og herbergi. Björgunarpör er í svefnherbergi.

U-gildi einstakra byggingarluta skulu vera í samræmi við kafla 13 í byggingarreglugerð:

Byggingarluti	Leyft hámark U-gildis (W/m ² K)	Ti ≥
18°C 18°C > Ti ≥ 10°C		
Þak	0,20	0,30
Útveggur	0,40	0,40
Léttur úveggur	0,30	0,40
Gluggar (karmar, gler vegið meðaltal, k-gler)	2,0	3,0
Hurðir	3,0	engin krafa
Ofanljós	2,0	3,0
Gólf á fyllingu	0,30	0,40
Gólf að öpphrituðu rými	0,30	0,40
Gólf að utilofti	0,20	0,40
Útveggir, vegið meðaltal	0,85	engin krafa

Stærðir:
 Heildarfermetrafjöldi húss er 25,6 m²
 Heildarrúmmetrar eru 76,3 m³
 Flatarmál lóðar er 7300 m²
 Nýtingarhlutfall er 0,003
 Bílastæði, fjögur bílastæði eru við götu á lóðamörkum, 1-2 við hús

Skráningartæla: Ásabraud 13				Skrásetjari: Sólvi Eilert Sigurðsson													
Landnúmer: 208239				Kennitala: 210358-7149													
Matahlutanúmer: 01				Útgáfa: 4.011													
				Dags: 30.8.2017													
Uppskipting og lýsing				Stærðir													
D0	D1	D2	D3	D4	D5	D6a	D6b	D7	D8	D9	D10a	D10b	D11	D12	D16	Rekinatala	D17
Lokun	Fylki	Notkun	Herfuð	Eignar	Botn	Miklatur	Sugar	Op	Brúttototur	Brúttototur	Sæðihæð	Sæðihæð	Drútt	Nættototur	Íst í samræmi	Skiptarúmmál	Skiptarúmmál
hæð-roð	text	rookun	hæð	hæð	m ²	m ²	m ²	m ²	m ²	sh < 1,8	min	max	nummál m ²	m ²	m ²	skiptarúmmál	nummál m ²
					25,6	0,0	0,0	0,0	25,6	0,0			81,3	19,8	25,6		108,004
													5,0				
	01	1. hæð			25,6	0,0	0,0	0,0	25,6	0,0			76,3	19,8	25,6		57,514
A	0101	Sumarhús	N	0101	24,8				24,8				73,9	19,3	24,8	2,98	57,514
A	0102	Geymsla	N	0101	0,8				0,8				2,4	0,5	0,8	2,98	1,490
C	0103	Þallur	S	0101	49,0				49,0							1,00	49,000
Afhugasemdir																	
Sameignir sumra																	
Eignarhald																	
Eignar	Notkun	Íst í samræmi	Skiptarúmmál														
hæð	text	m ²	Sérígn og sameign m ²														
0101	Sumarhús	25,6	108,004	108,004													
	Alls	25,6	108,004	108,004													

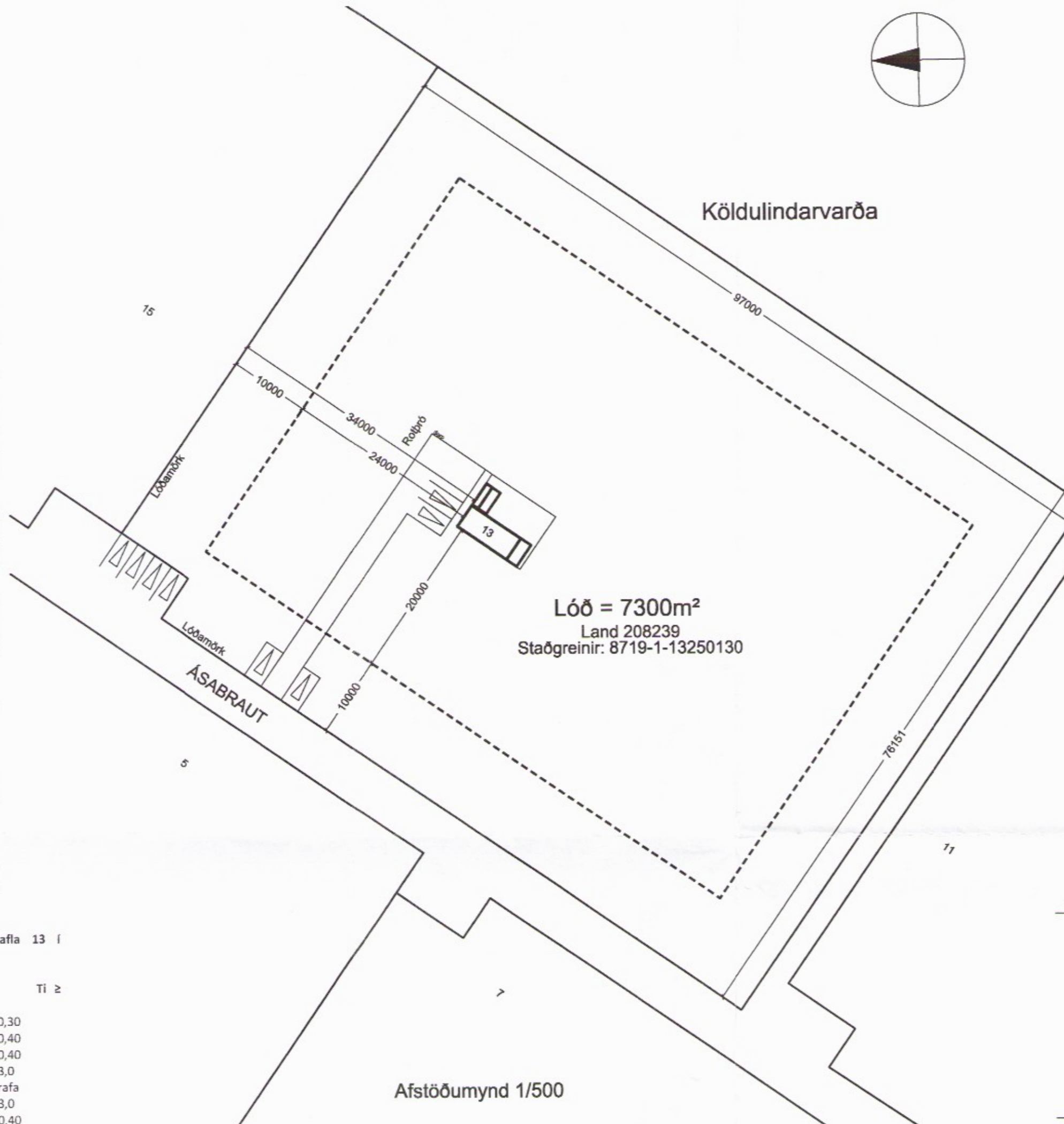

Lóð = 7300m²
 Land 208239
 Staðgreinir: 8719-1-13250130

Skráningartæla

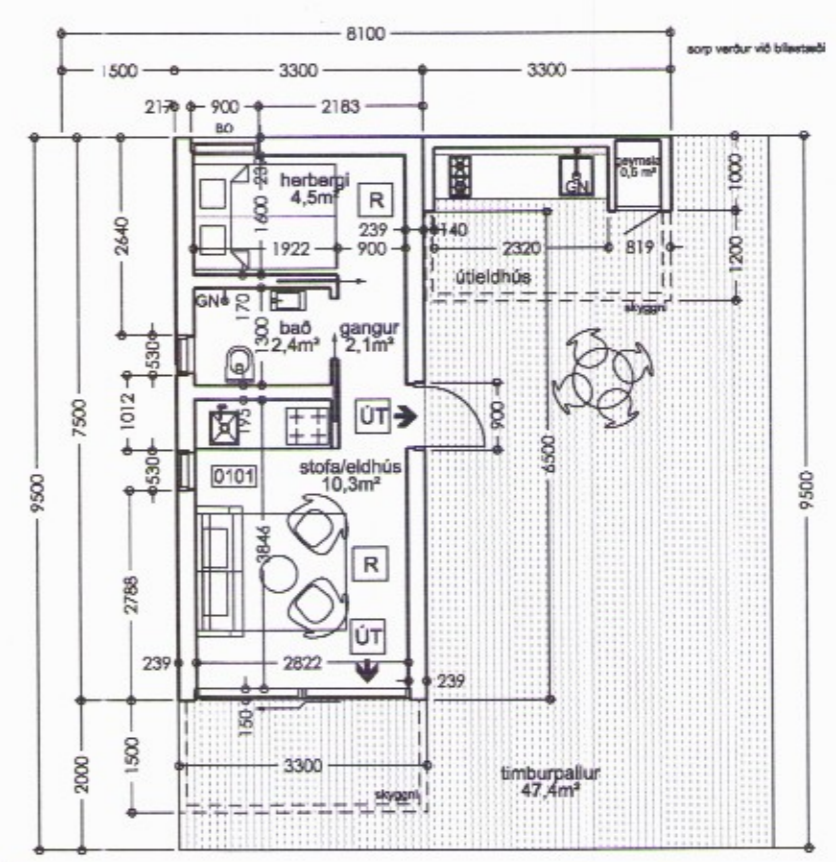

Grunnmynd



Útlit norður



Útlit suður

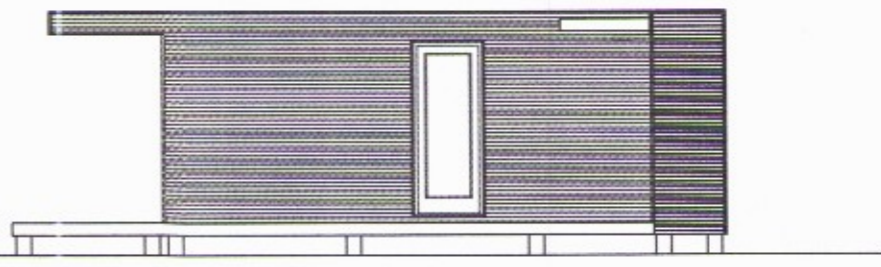

Útlit vestur

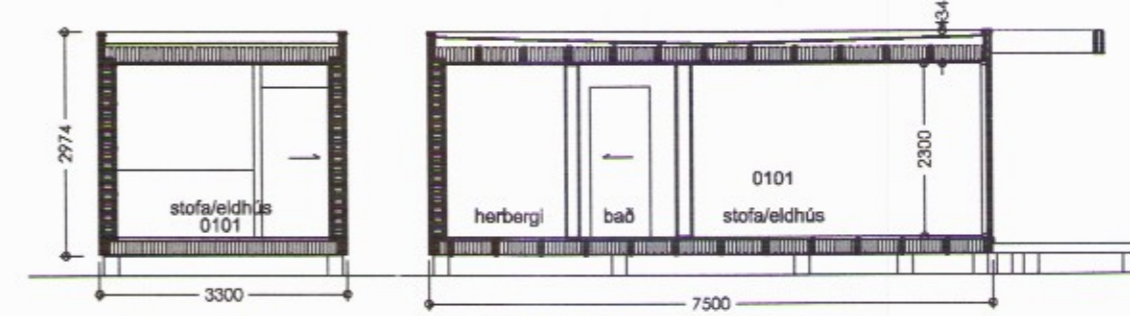

Pversneið

Langsneið

Umhverfis- og tæknisvið Uppsveita
Sampykkt
 23. ágú. 2017
Þórunn Þórunn
 Byggingarfulltrúi

verk: **Ásabraud 13**
 Sumarhús

verknúmer: 17-002

tegund teikningar: **Aðalteikning**

heiti teikningar: **Grunnmyndir, útlit, snið, afstaða**

mælikvarði: 1:100 / 1/500

dagsetning: 04.08.2017

útgáfuferill:

útgáfunúmer:	skýring breytingar	dags. breytingar
B1	Færsla á bústað og aðkomu til suðurs. Þallur breytt líttlega leiddrétt skráningartæla.	04.09.2017

nr.teikningar og útgáfa.: **100 | B1**

undirskrift hönnuðar: *[Signature]*

TANGRAM ARKITEKTAR
 Njálsgata 19 101 Reykjavík netfang gudrun@arkstudio.is

Guðrún Fanney Sigurðardóttir arkitekt FAÍ
 Laurent Bonthonneau arkitekt DPLG
 kt: 300566 3409
 Öll afnot og afritun teikningar er háð skriflega leyfi höfundar