

MINNI-BORG  
 Í Grímsnes og Grafingshreppi  
 Fristundalóð úr landi Oddsholts.

Lyngborgir nr. 9

Staðgreinir: 8719-1-58020090  
 Fastanúmer: F2500990  
 Landnúmer: L227067  
 Matshluti: 01 0101 / 02 0101

Umhverfis- og tæknisvið Uppsveita  
**Samþykkt**  
 14. ágú. 2019  
*David Sigurðsson*  
 Byggingarfulltrúi

Matshluti: 02 0101

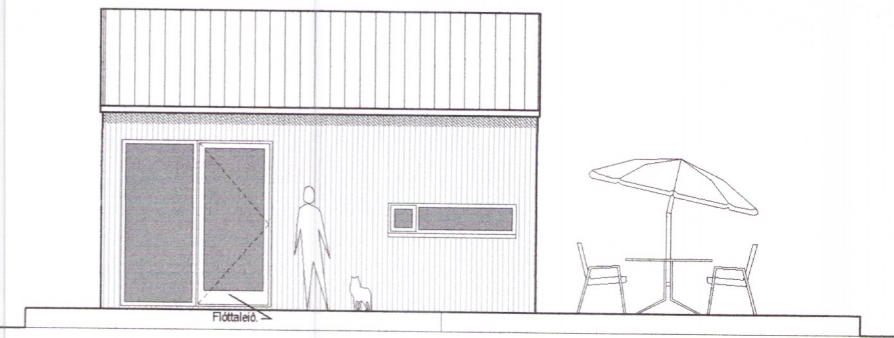

Austur (gestahús).  
 Mkv. 1:100

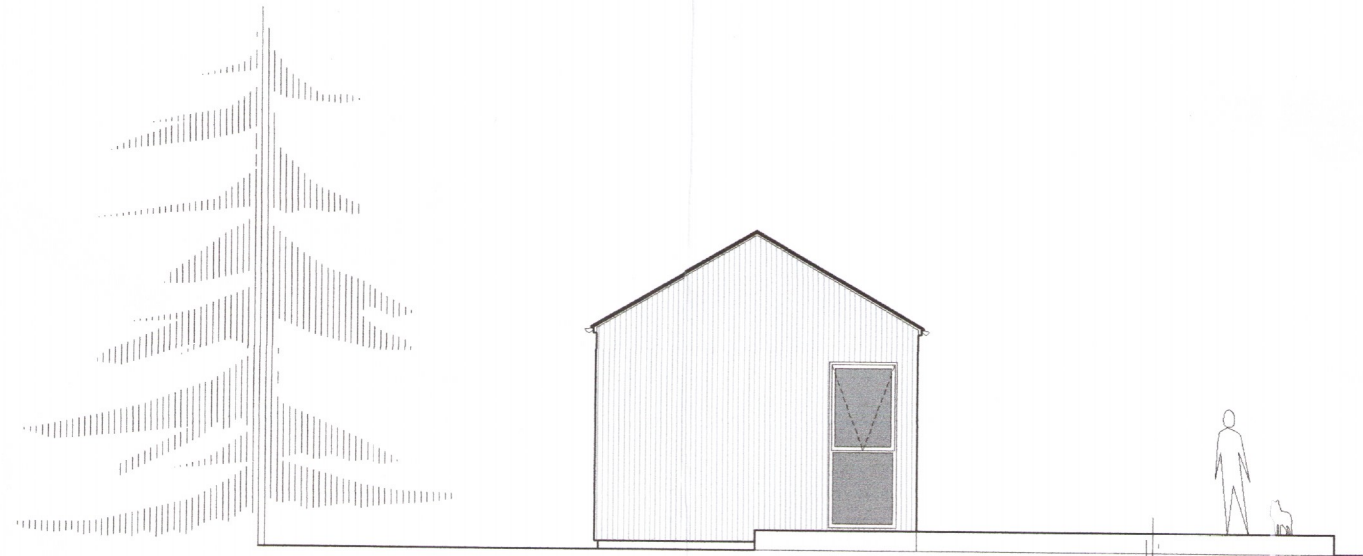

Suður (gestahús).  
 Mkv. 1:100

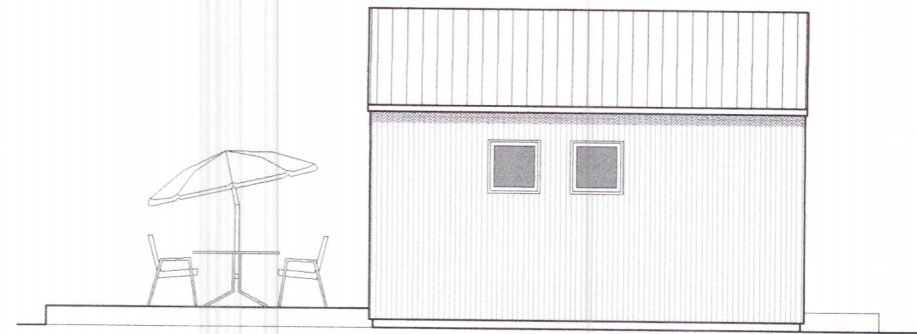

Vestur (gestahús).  
 Mkv. 1:100

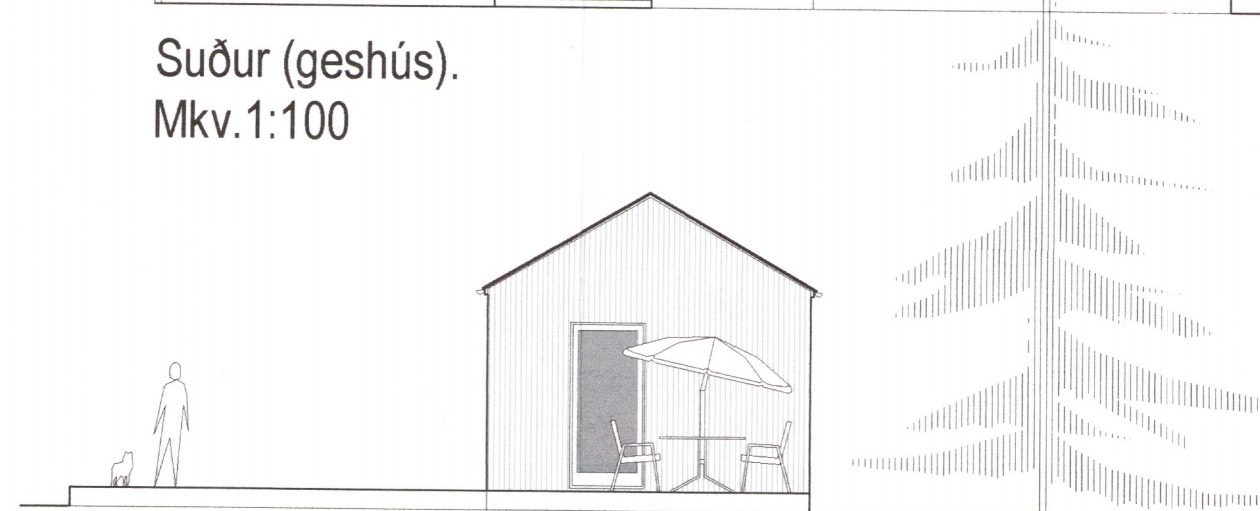

Norður (gestahús).  
 Mkv. 1:100

Matshluti: 01 0101

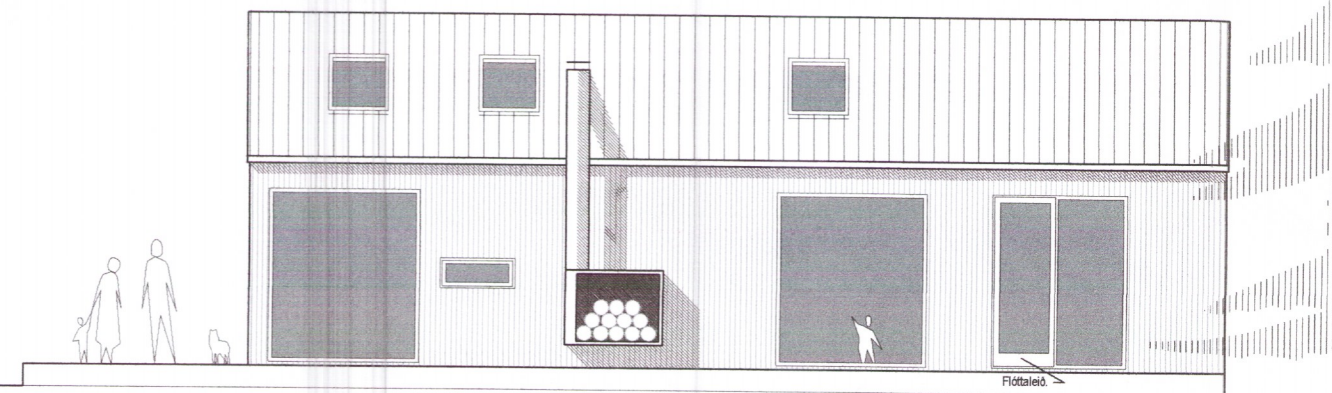

Austur.  
 Mkv. 1:100

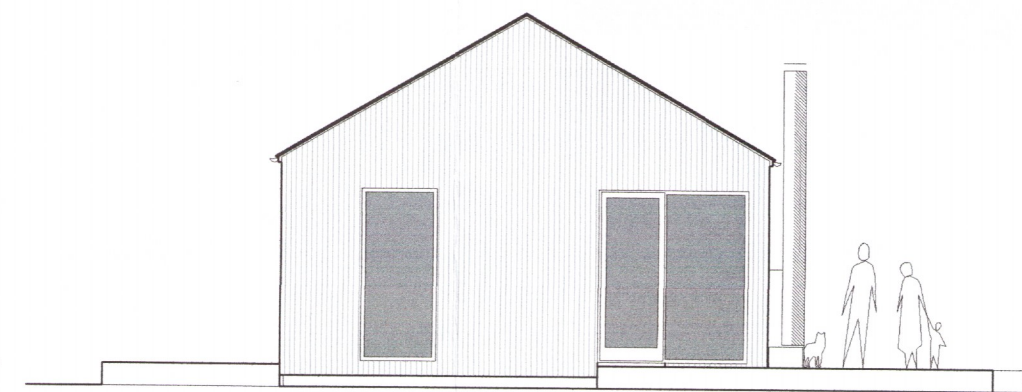

Suður.  
 Mkv. 1:100



Vestur.  
 Mkv. 1:100



Norður.  
 Mkv. 1:100

SKÝRINGAR:

- GN. Gólfniðurfall.
- LR. Náttúruleg / vélræn loftræsting.
- VLR. Vélræn loftræsting.
- Gk. Núverandi gólfhæð í veitingahúsi.
- [R] Reykskynjari.
- HSL Handslökkvitæki.
- BO. Björgunarp.
- Flóttaleið.
- ⊕ Hæðarkótar.

2837-19

Öll uppgefin mál eru í mm. nema annað sé tekið fram á uppdrætti.  
 Allir hæðarkótar eru í m.

Efni: Fristundahús og gestahús við Lyngborgir nr. 9, 801 Selfoss.

Heiti: Útlit: Norður, suður, austur og vestur.

Hannað: Leyla Eve Gharavi / Þorgeir Þorgeirsson Hönnunarstjóri: Þorgeir Þorgeirsson  
 Dags: 20.07.19 Mkv. 1:100 Blað. 02/04 Verkefnis nr. 196217  
 Samþykkt: Kennitala. 240657-5469  
 Byggingar og skipulagshönnun ehf. kt. 501000-2050 Dalaland 11, 108 Reykjavík.  
 Sími: 822-2879 / 691-0691 arkitektar@internet.is