

### V1, NORÐURHLIÐ. 1:50

ALLAR VEGGSTOÐIR (4x19,5) cm

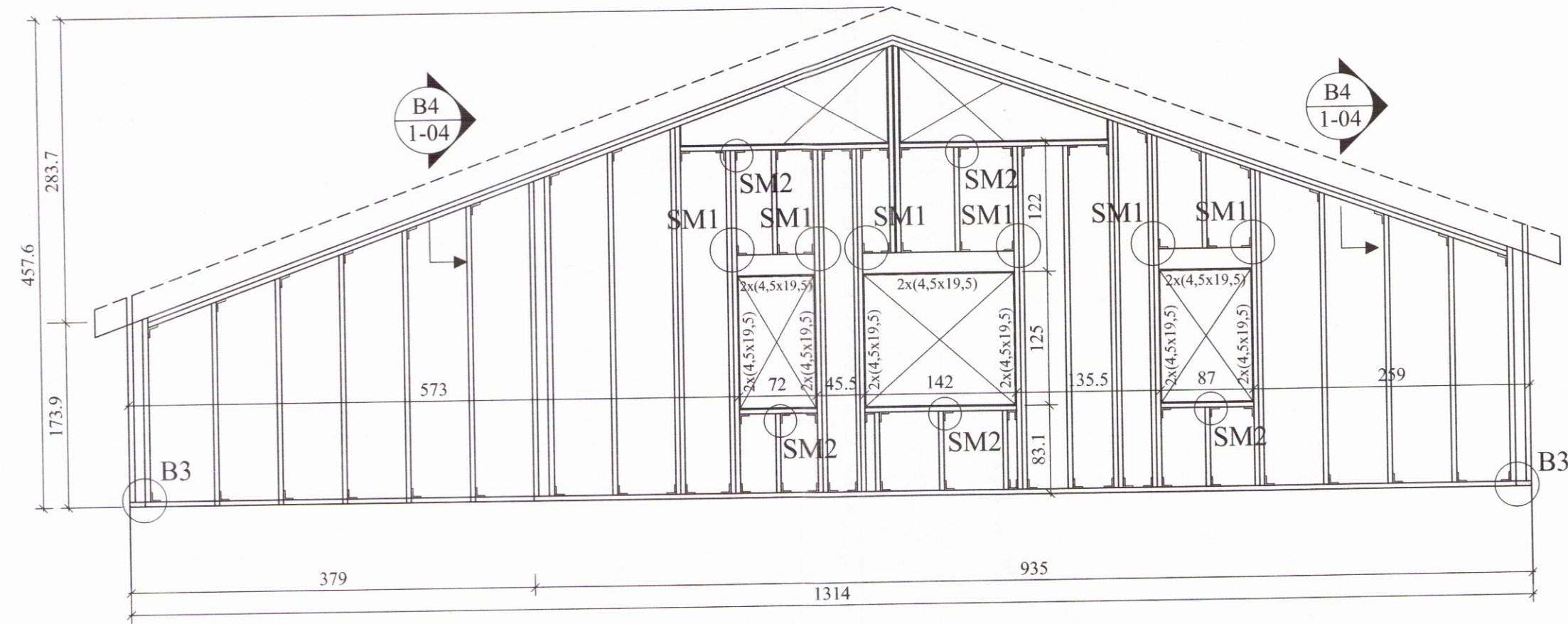

### V2, AUSTURHLIÐ. 1:50

ALLAR VEGGSTOÐIR (4x14,5) cm

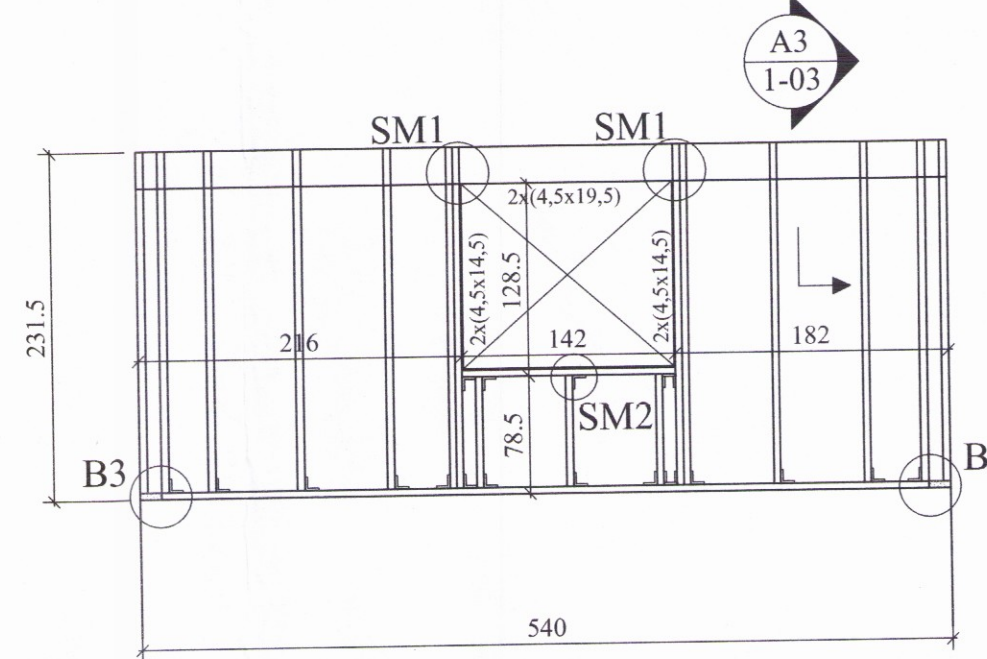

### A3 SNIÐ. 1:10

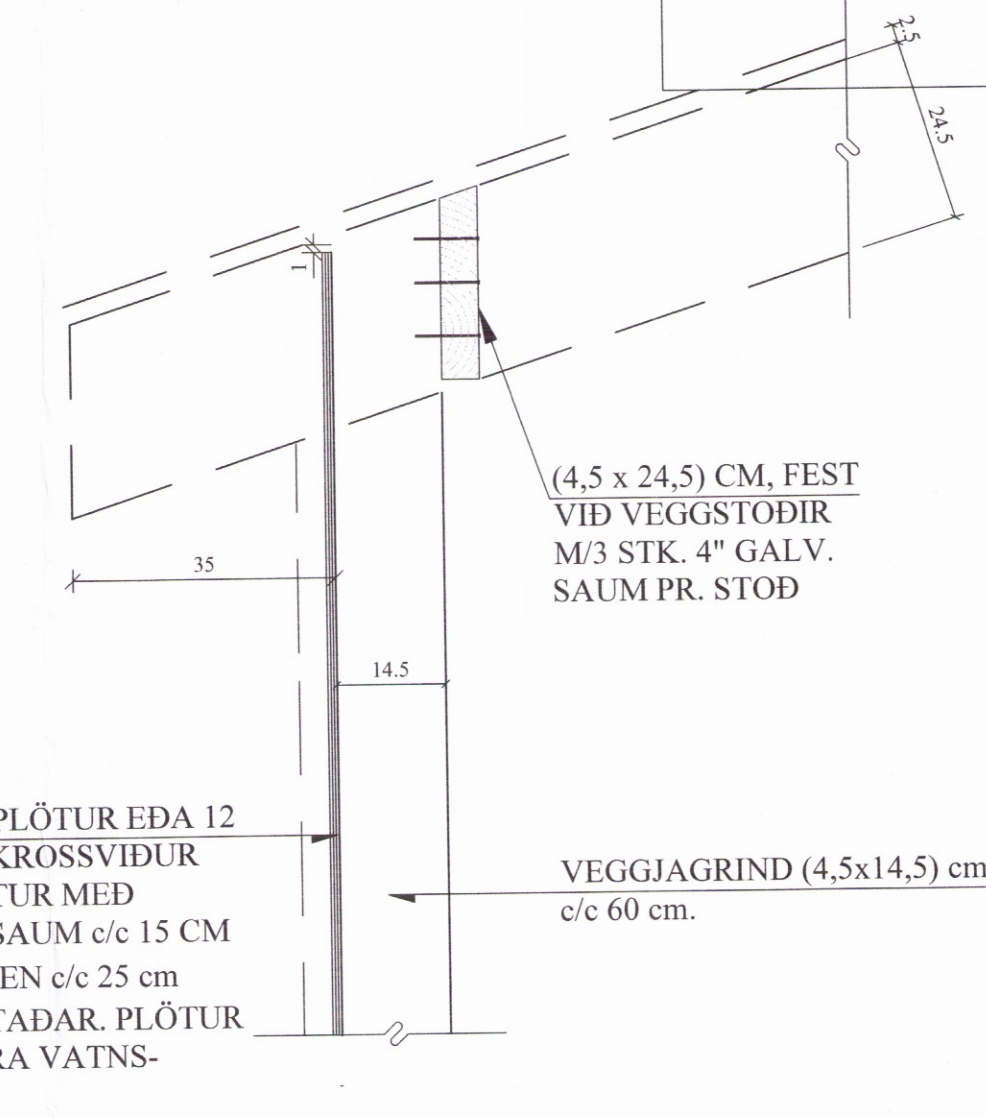

12 mm OSB PLÖTUR EDA 12 MM GRENIKROSSVIÐUR (WBP), FESTUR MED 2 1/2 GALV. SAUM c/c 15 CM Á JÓÐRUM EN c/c 25 CM ANNARS STADAR. PLÖTUR SKULU VERA VATNS-LÍMDAR!

### V3, SUÐURHLIÐ. 1:50

ALLAR VEGGSTOÐIR (4x19,5) cm

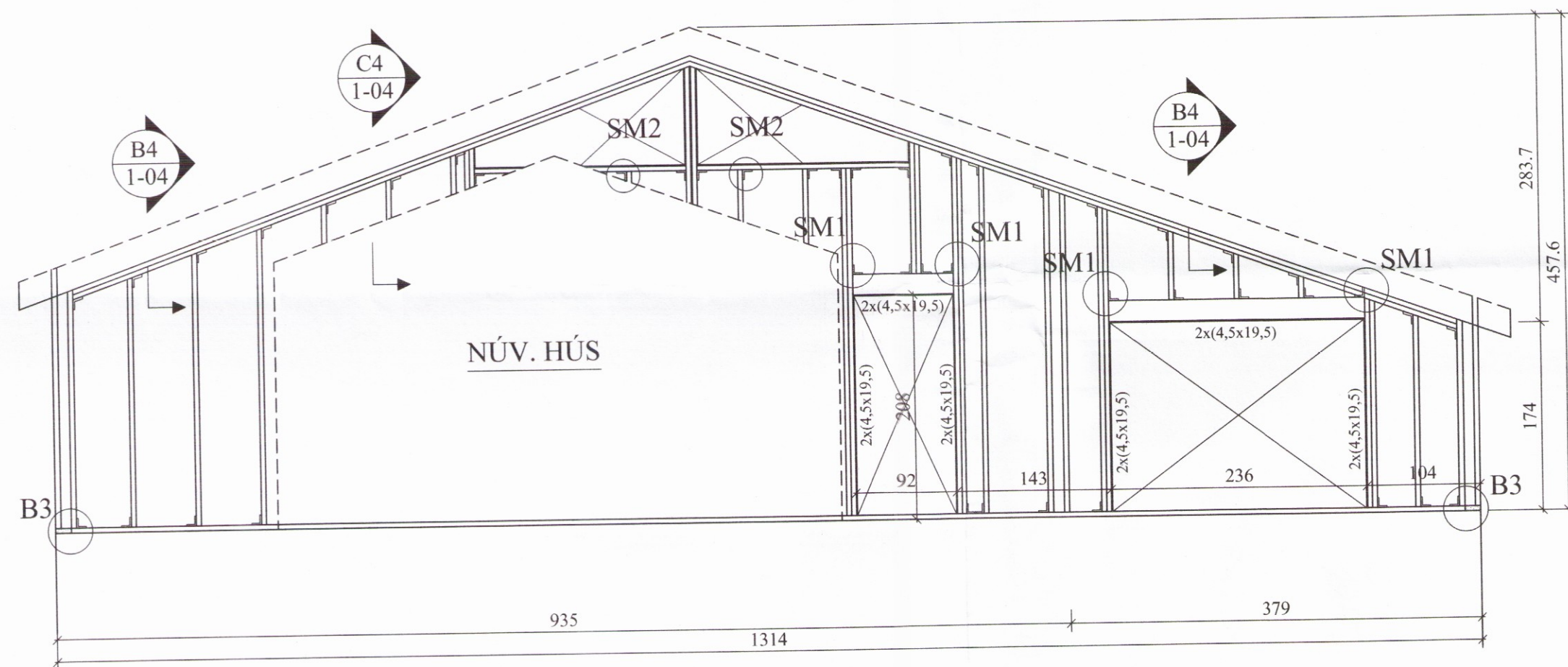

### V4, VESTURHLIÐ. 1:50

ALLAR VEGGSTOÐIR (4x14,5) cm

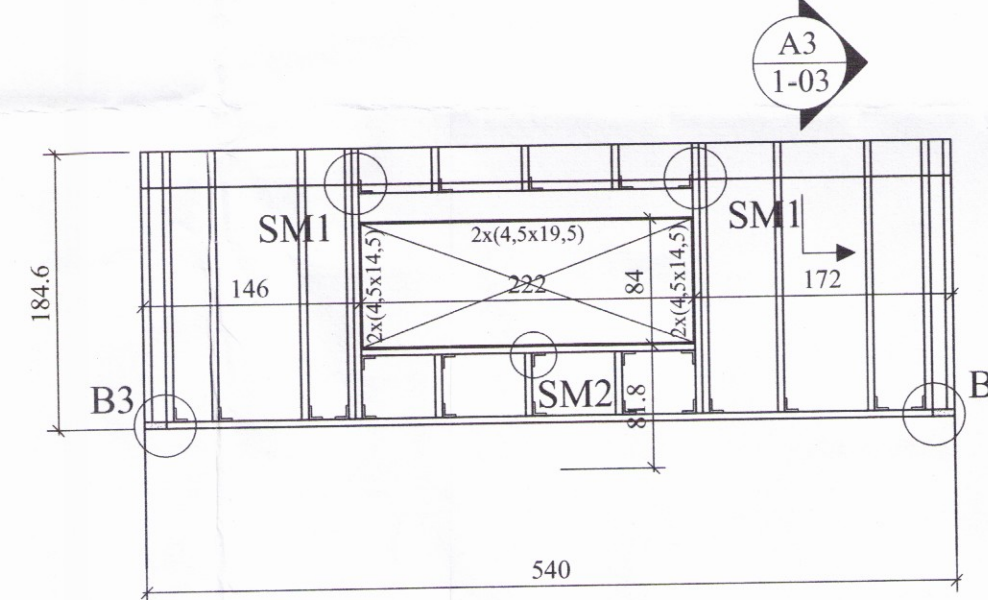

### B3 SNIÐ. 1:10

ALMENNT SNIÐ Í HORNUM

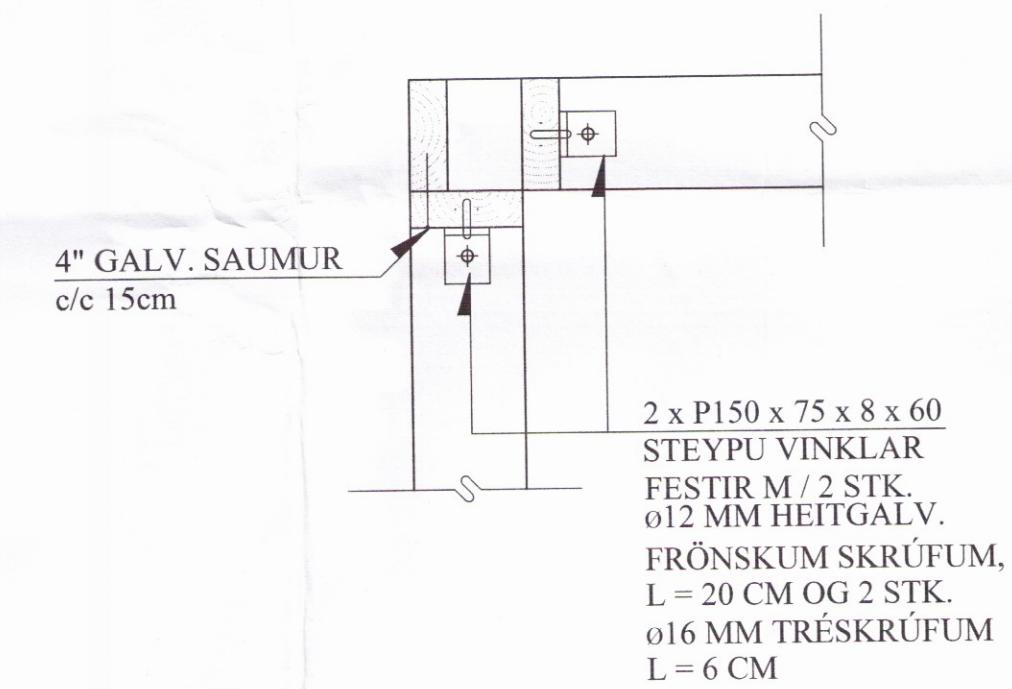

### SM1 SÉRMYND. 1:10

SM1 1-03

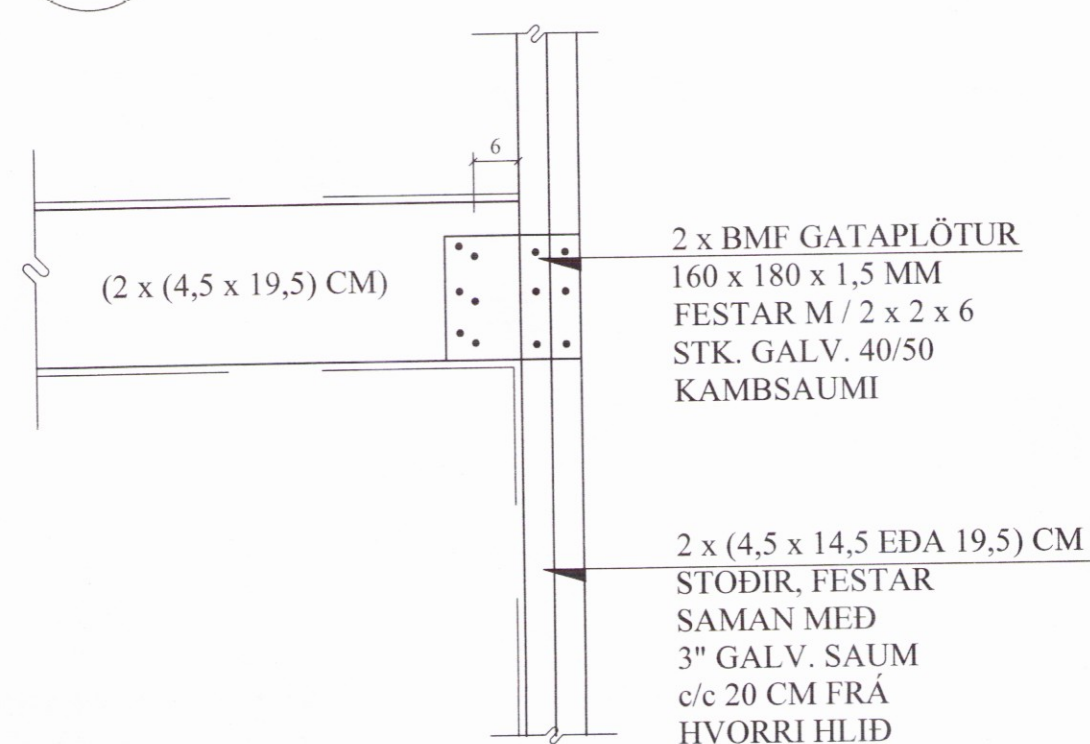

### SM2 SÉRMYND. 1:10

SM2 1-03



ATH.:

ÞAR SEM NÝJIR VEGGIR KOMA AÐ ELÐRI VEGGJUM SKAL FESTA ÞÁ TRYGGILEGA VIÐ ELÐRI VEGGI MEÐ 2 STK. 4" GALV. SAUMI C/C 20 CM ÞAR SEM NÆST AÐ NEGLA ÞÁ BEINT Á STOÐIR NÚV. HÚSS.M. Á LANGHLIÐUM. SÉ ÞAÐ EKKI HÆGT SKAL FESTA MEÐ BMF 90 VINKLUM c/c 40 CM, ÞAR SEM NEGLT ER Í HVERN FLANS M/GALV. 40/50 KAMBSAUMI.

VEGGGRINDUR; ALMENNT:

ALLT EFNI Í VEGGGRINDUM ER (4,5 x 14,5) cm c/c 60 cm. Í GÖFLUM, EN (4,5 x 19,5) cm c/c 60 cm. Á LANGHLIÐUM LAUSHOLT ERU (4,5 x 14,5) cm, STIKKNEGLAST Í STOÐIR M/ 2 x 2 STK. 4" GALV. SAUM.

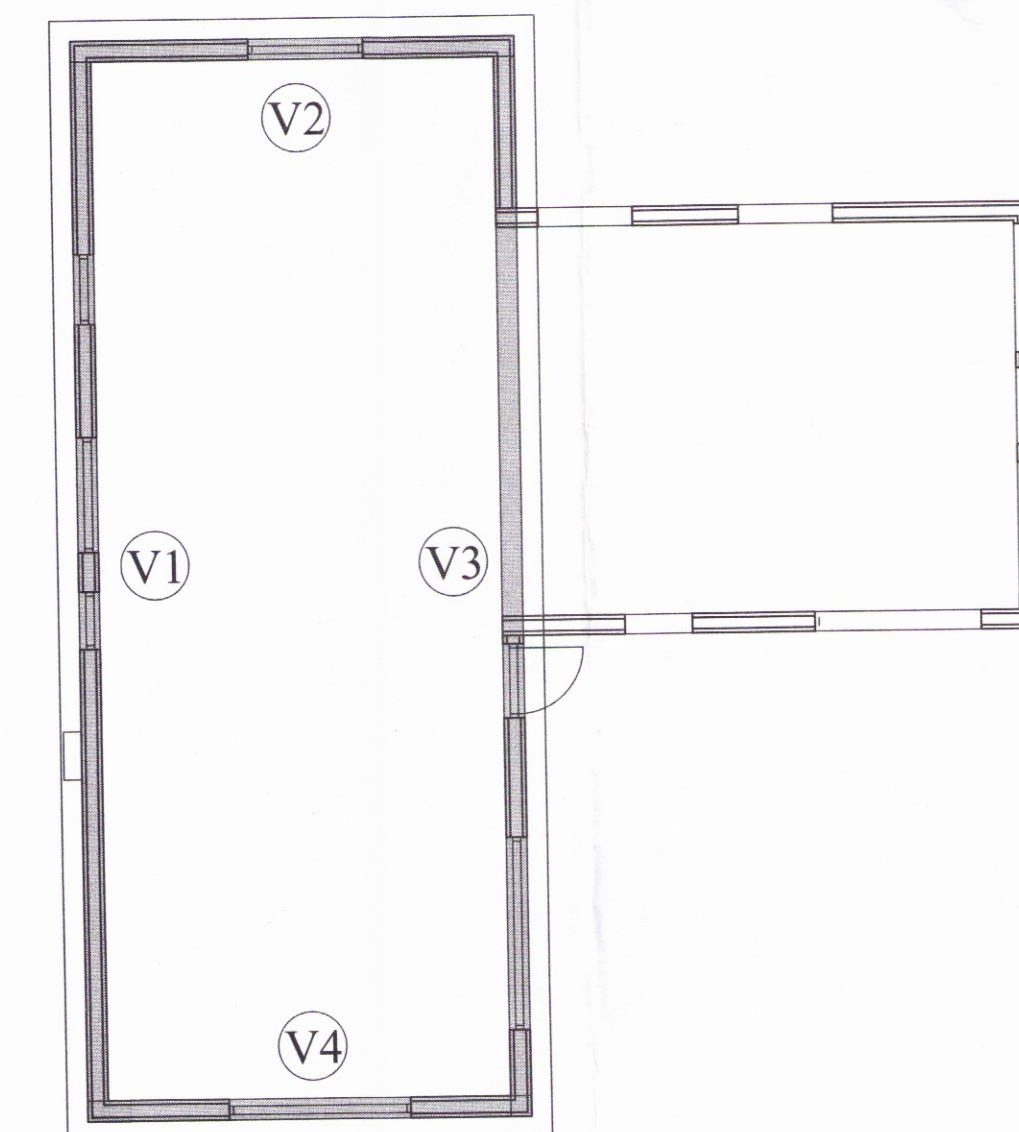

A	14.08'17	SMÁBREYTINGAR.	JKR
BREYTINGAR			

TILVÍSANIR: SKÝRINGAR..... SJÁ TEIKN. NR. 1-01

Reikn.	JKR	Janúar '17	Útgefið:	03.02.2017
Teikn.	JKR	Janúar '17	Kvarði:	1:10
Alh.				1:50
Samþ.			2854	
HALLKELSHÓLAR - viðbygging				Nr. 1-03
Verkluði ÚTVEGGIR, HLIÐARMYNDIR, SKÝRINGAR.				
Jón Kristjánsson Byggingarverkefndingur VJK ehf. Ármúla 19 108 Reykjavík Sími: 537-0002 Gsm: 772-3154 Xl: 210754-4829 Netfang: jkris54@gmail.com				