

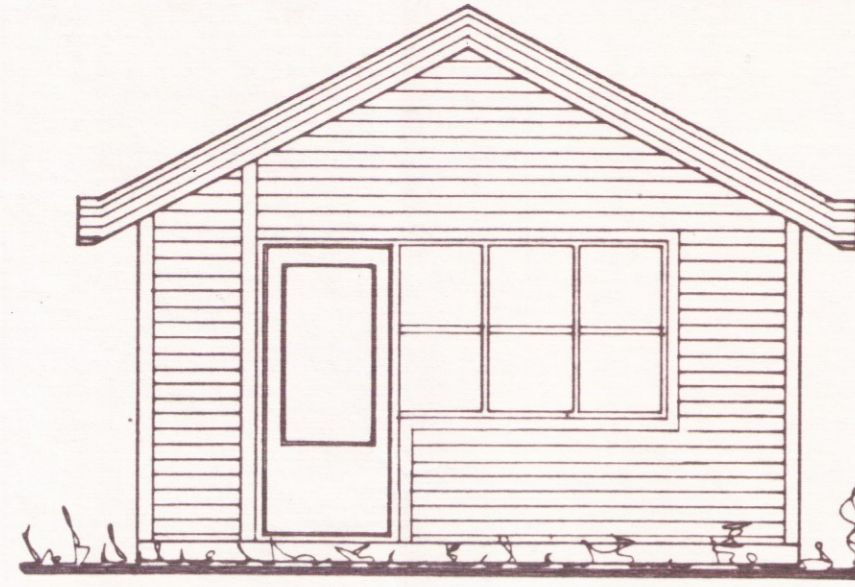

HLIÐ



GAFL



HLIÐ

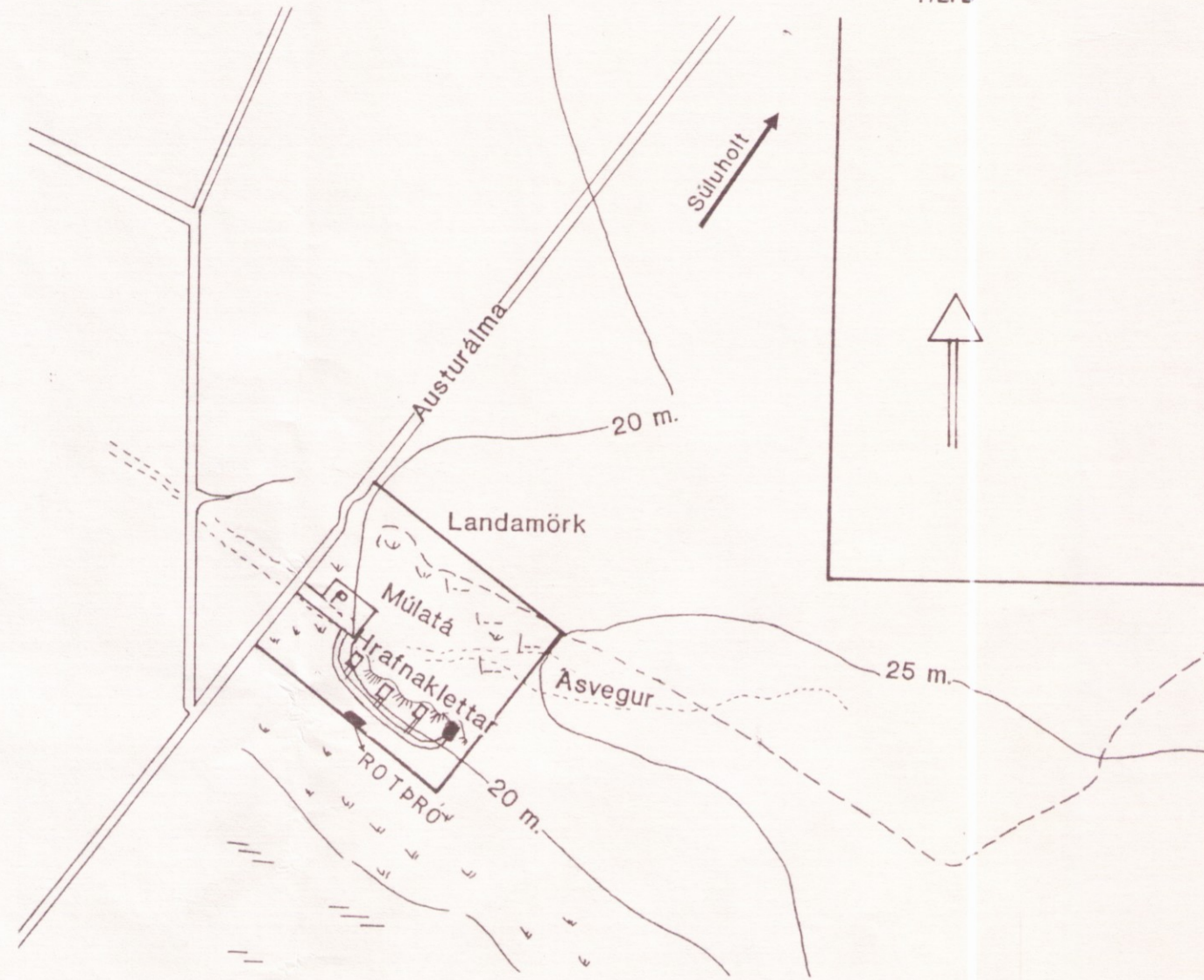

AFSTÖÐUMYND

**BYGGINGARLÝSING.**

SUMARHÚSID SKAL BYGGT ÚR TIMBRI OG Á EFTIRFARANDI HÁTT:  
 DREGARAR SKULU VERA 3" x 8". Á ÞÁ SKULU LAGÐIR GÓLFBITAR 2" x 6",  
 EINANGRA SKAL MEÐ 5" ÓELDNÆMRI EINANGRUN UNDIRKLÆÐNING SKAL  
 VERA 6 MM VATNSHELDUR KROSSVÍÐUR. GÓLFKLÆÐNING SÉ 22 MM  
 PLANKAGÓLF.  
 ÚTVEGGIR SKULU BYGGÐIR ÚR 2" x 4", EINANGRA SKAL MEÐ 4"  
 ÓELDNÆMRI EINANGRUN, UTAN SKAL KLÆTT MEÐ VATNSKLÆÐNINGU EN  
 INNAN SKAL NOTA PANEL AD EIGIN VALLI.  
 Í ÞAKI SKULU SPERRUR VERA ÚR 2" x 6" EINANGRAÐ SKAL MEÐ 5"  
 ÓELDNÆMRI EINANGRUN. ÞAK SKAL KLÆTT MEÐ BÁRUJÁRNI AD UTAN EN  
 AD INNAN SKAL KLÆÐA MILLI SPERRA MEÐ PLÖTUM.

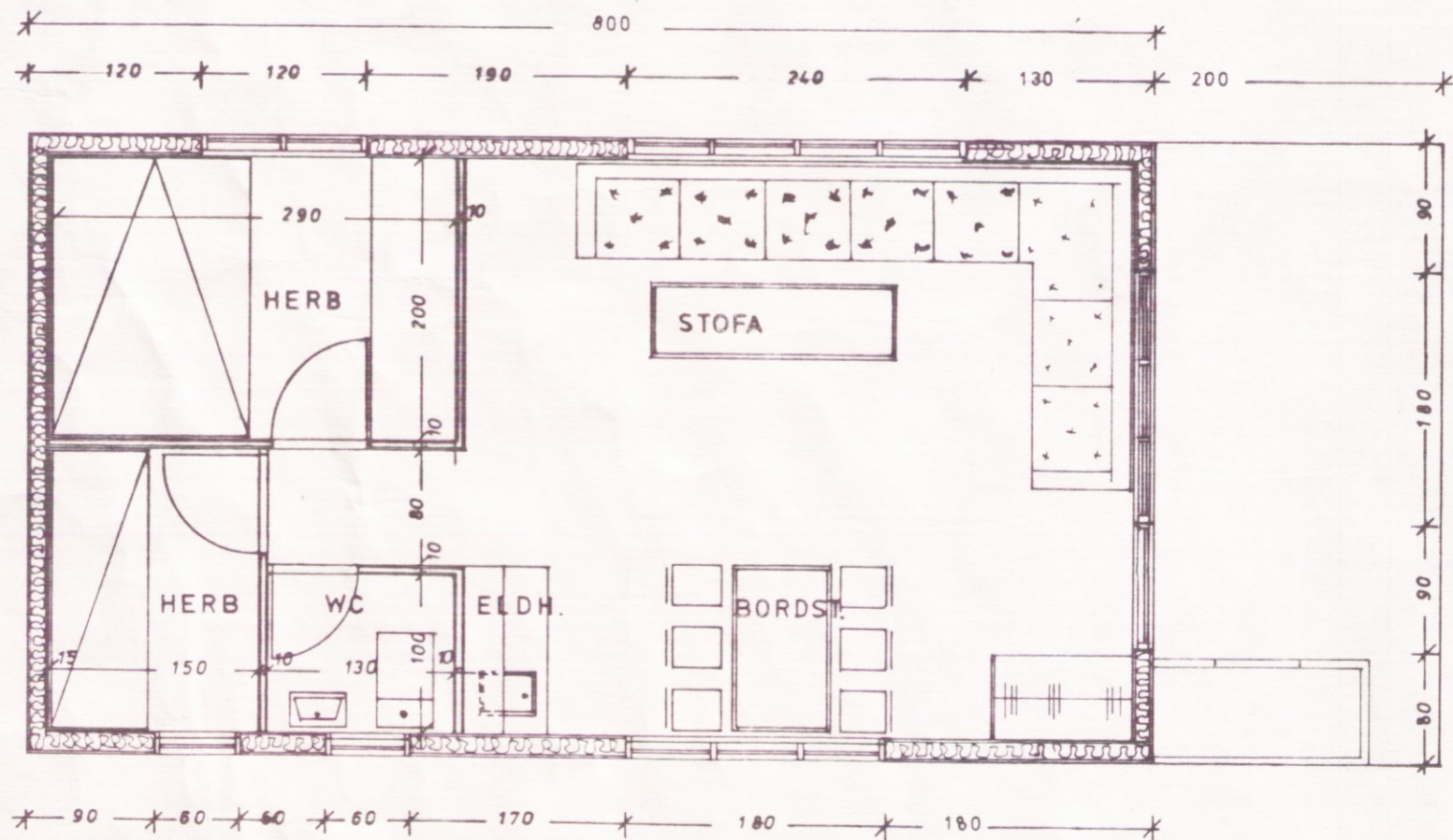

PLANMYND

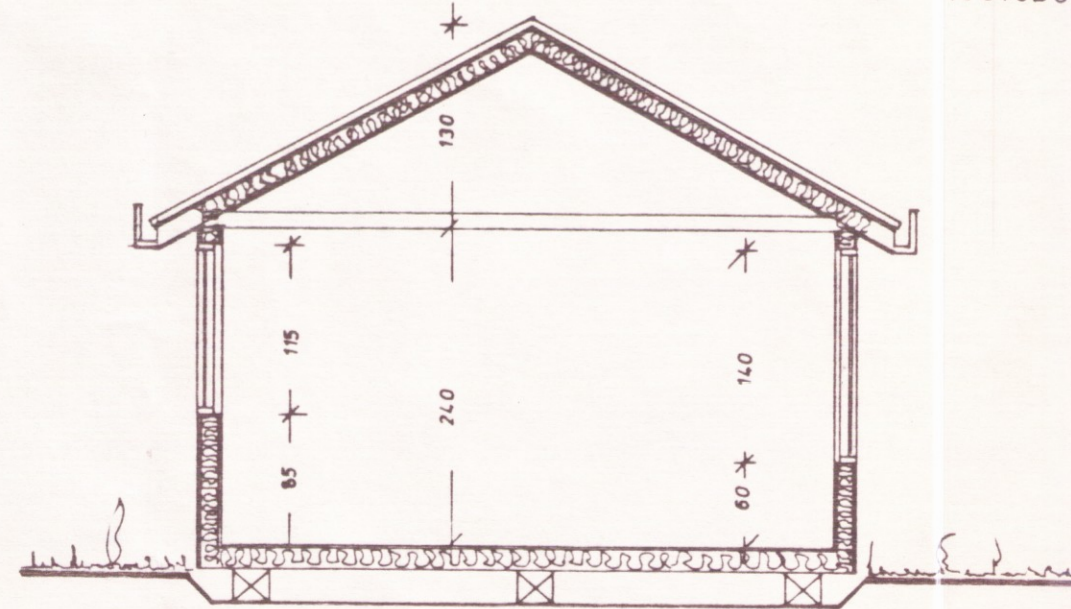

SKURÐUR



GAFL

Vignir Albertsson Byggingarfræðingur

Efstasundi 81. 104. Reykjavík. 91-35229.

	VERKHEITI		SUMARBÚSTADUR IV		I LANDI SOLUHOLTS I FLÓA	
	HEITI TEIKNINGAR		GRUNNMYND UTLIT SKURÐUR. AFSTÖÐUMYND		KVARDI 1:50 1:5000	
HANNAÐ VIGNIR		TEIKNAD VIGNIR.		DAGS SEPT 90		GERD SOLUHOLT.

*Vignir Albertsson* 2870