

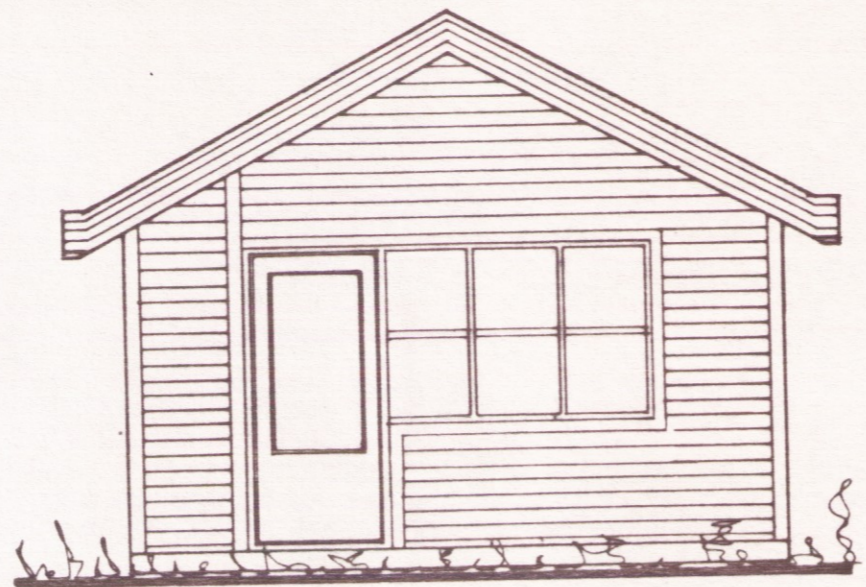

HLIÐ



GAFL



HLIÐ

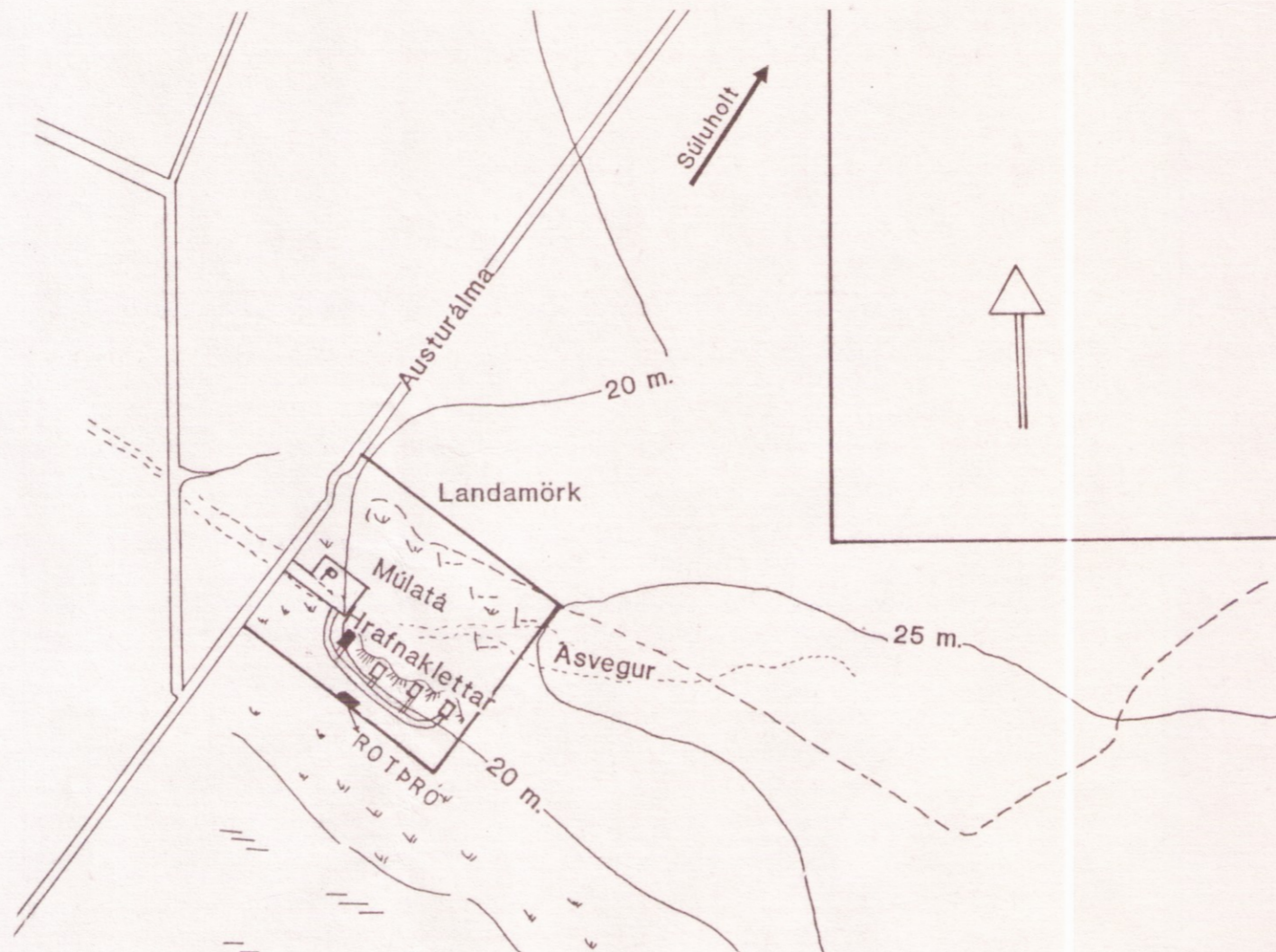

AFSTÖÐUMYND

BYGGINGARLÝSING.

SUMARHÚSÍÐ SKAL BYGGT ÚR TIMBRI OG Á EFTIRFARANDI HÁTT:
 DREGARAR SKULU VERA 3" x 8", Á PÁ SKULU LAGÐIR GÓLFBITAR 2" x 6",
 EINANGRA SKAL MEÐ 5" ÓELDNÆMRI EINANGRUN UNDIRKLÆÐNING SKAL
 VERA 6 MM VATNSHELDUR KROSSVIÐUR. GÓLFKLÆÐNING SÉ 22 MM
 PLANKAGÓLF.
 ÚTVEGGIR SKULU BYGGÐIR ÚR 2" x 4", EINANGRA SKAL MEÐ 4"
 ÓELDNÆMRI EINANGRUN, UTAN SKAL KLÆTT MEÐ VATNSKLÆÐNINGU EN
 INNAN SKAL NOTA PANEL AD EIGIN VALLI.
 Í ÞAKI SKULU SPERRUR VERA ÚR 2" x 6" EINANGRAÐ SKAL MEÐ 5"
 ÓELDNÆMRI EINANGRUN. ÞAK SKAL KLÆTT MEÐ BÁRUJÁRNI AD UTAN EN
 AD INNAN SKAL KLÆÐA MILLI SPERRA MEÐ PLÖTUM.

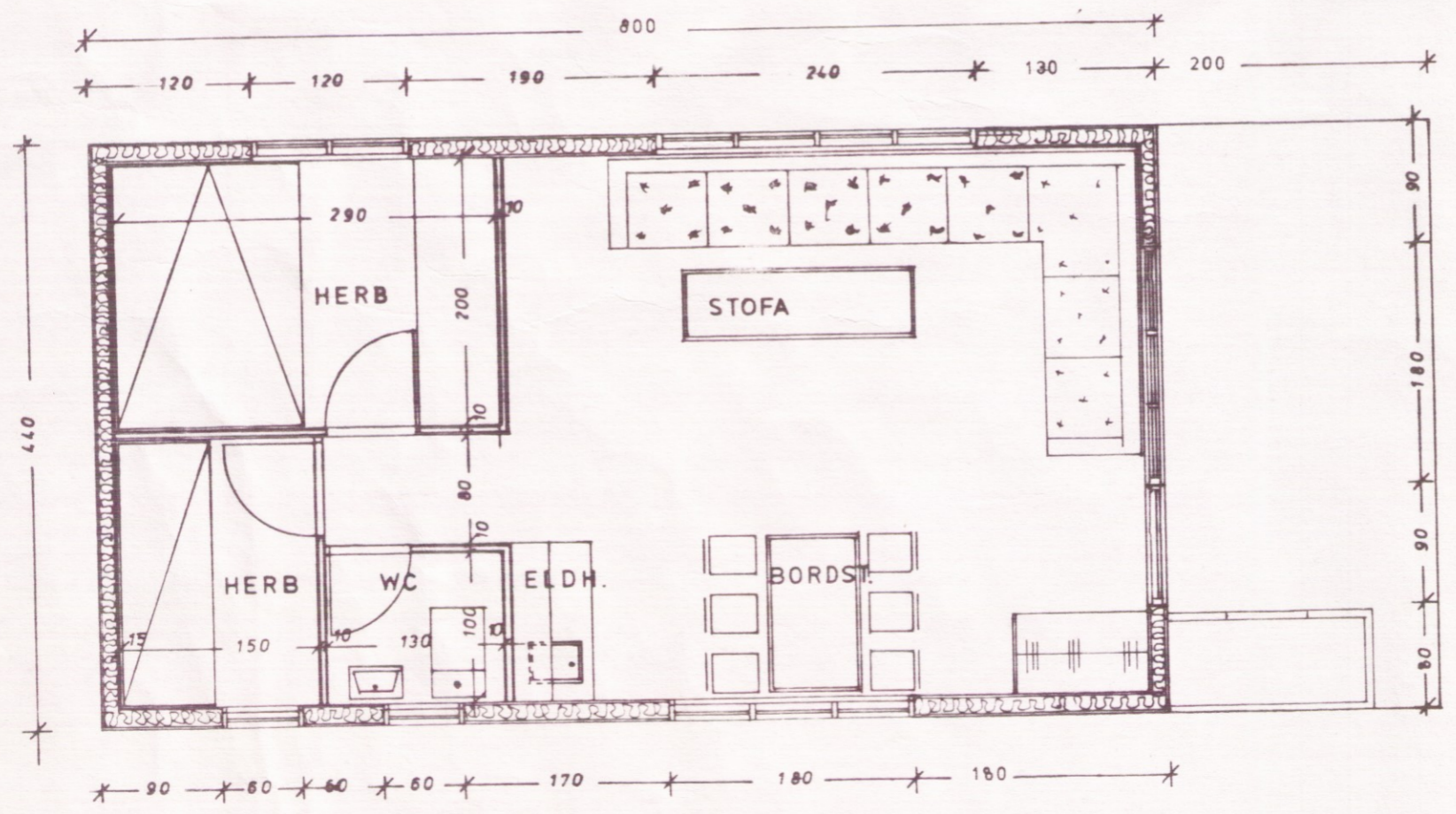

PLANMYND

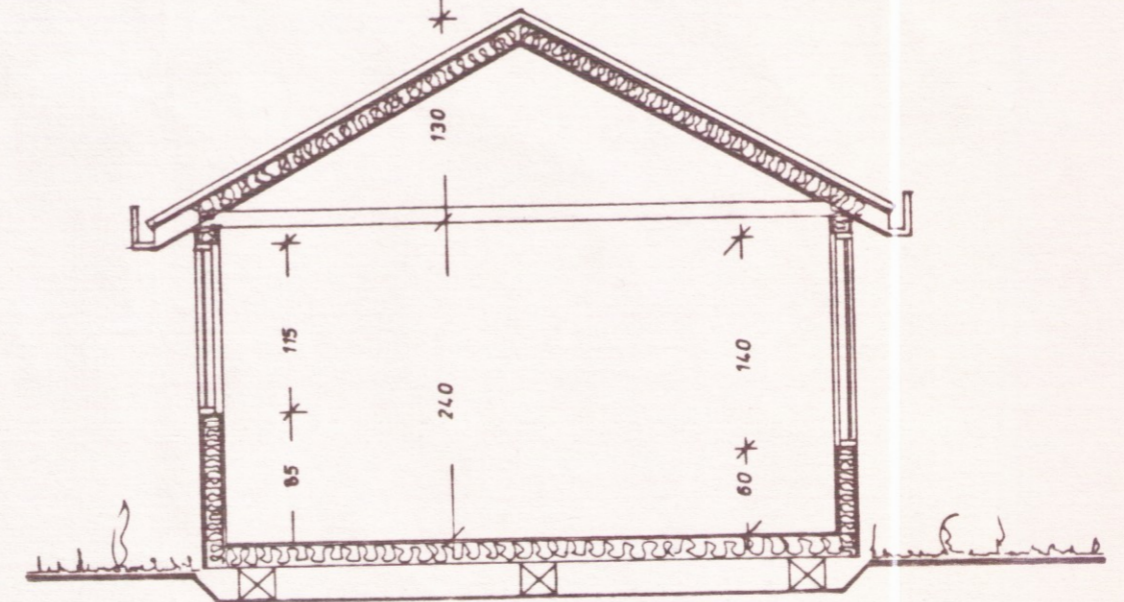

SKURÐUR

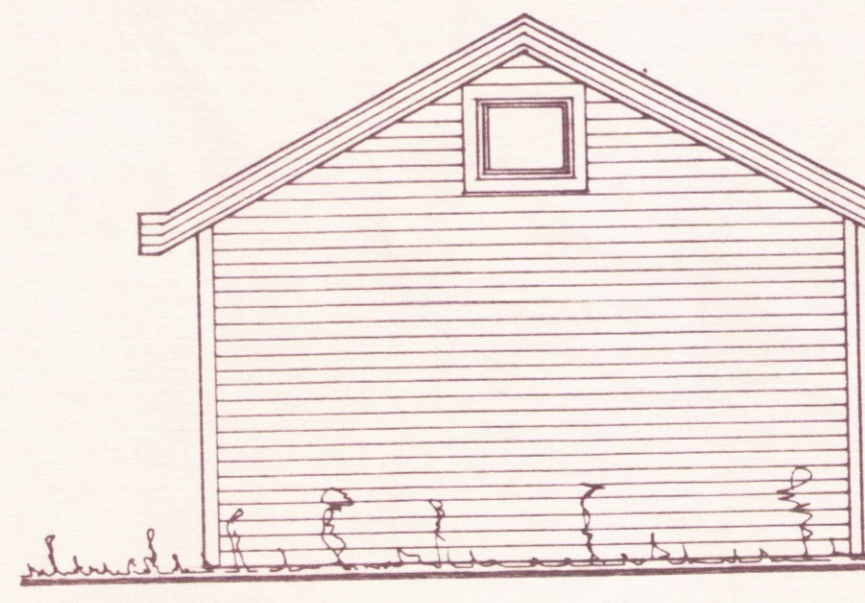

GAFL

Vignir Albertsson Byggingarfræðingur
 Efstasundi 81. 104. Reykjavík. 91-35229.

	VERKHEITI	SUMARBÚSTADUR I			I LANDI SULUHOLTS I FLO	
	HEITI TEIKNINGAR	GRUNNMYND ÚTLIT SKURÐUR. AFSTÖÐUMYND				KVARDI TEIKN. N
	HANNAÐ	VIGNIR	TEIKNAD	VIGNIR.	DAGS SEPT 90	GERD.

Vignir Albertsson . 287