

HLIÐ

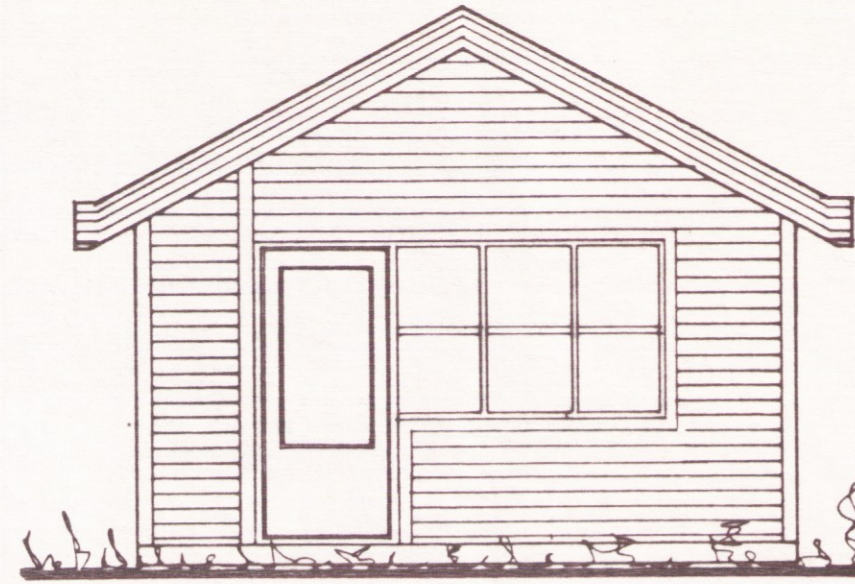

GAFL



HLIÐ

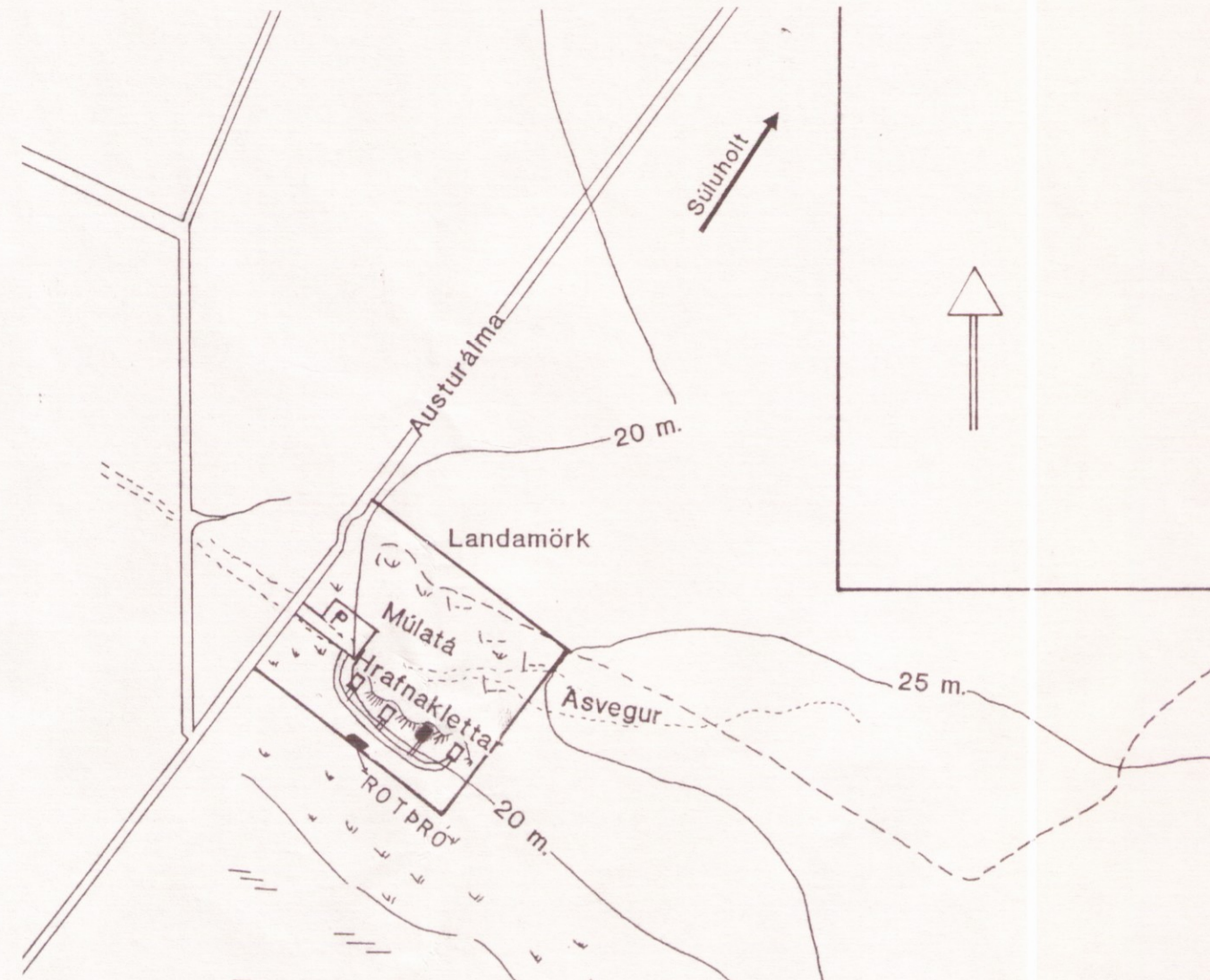

AFSTÖÐUMYND

BYGGINGARLÝSING.

SUMARHÚSIÐ SKAL BYGGT ÚR TIMBRI OG Á EFTIRFARANDI HÁTT:  
 DREGARAR SKULU VERA 3" x 8". Á ÞÁ SKULU LAGÐIR GÓLFBITAR 2" x 6",  
 EINANGRA SKAL MEÐ 5" ÓELDNÆMRI EINANGRUN UNDIRKLÆÐNING SKAL  
 VERA 6 MM VATNSHELDUR KROSSVIÐUR. GÓLFKLÆÐNING SÉ 22 MM  
 PLANKAGÓLF.  
 ÚTVEGGIR SKULU BYGGÐIR ÚR 2" x 4", EINANGRA SKAL MEÐ 4"  
 ÓELDNÆMRI EINANGRUN, UTAN SKAL KLÆTT MEÐ VATNSKLÆÐNINGU EN  
 INNAN SKAL NOTA PANEL AÐ EIGIN VALLI.  
 Í ÞAKI SKULU SPERRUR VERA ÚR 2" x 6" EINANGRAÐ SKAL MEÐ 5"  
 ÓELDNÆMRI EINANGRUN. ÞAK SKAL KLÆTT MEÐ BÁRUJÁRNI AÐ UTAN EN  
 AÐ INNAN SKAL KLÆÐA MILLI SPERRA MEÐ PLÖTUM.

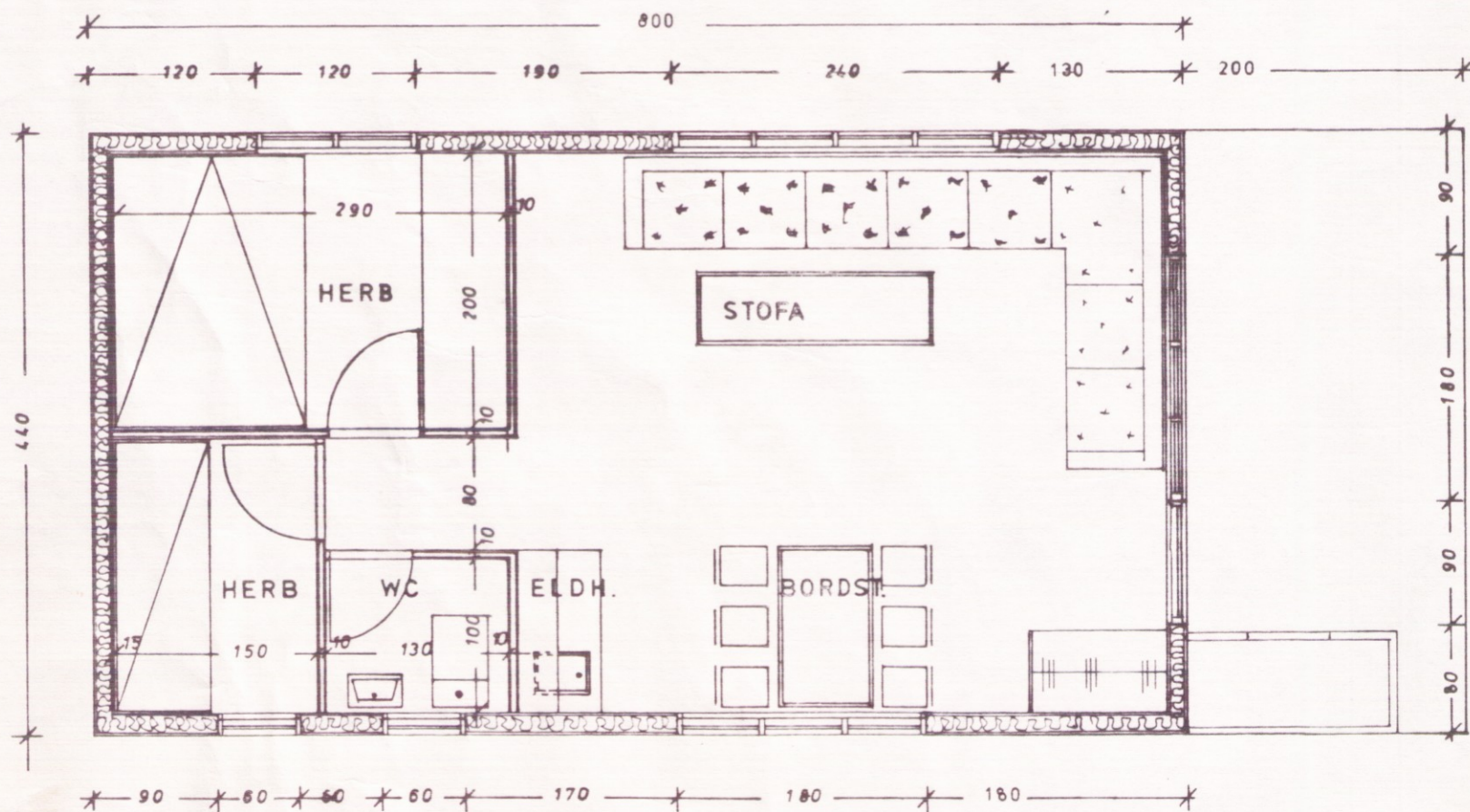

PLANMYND

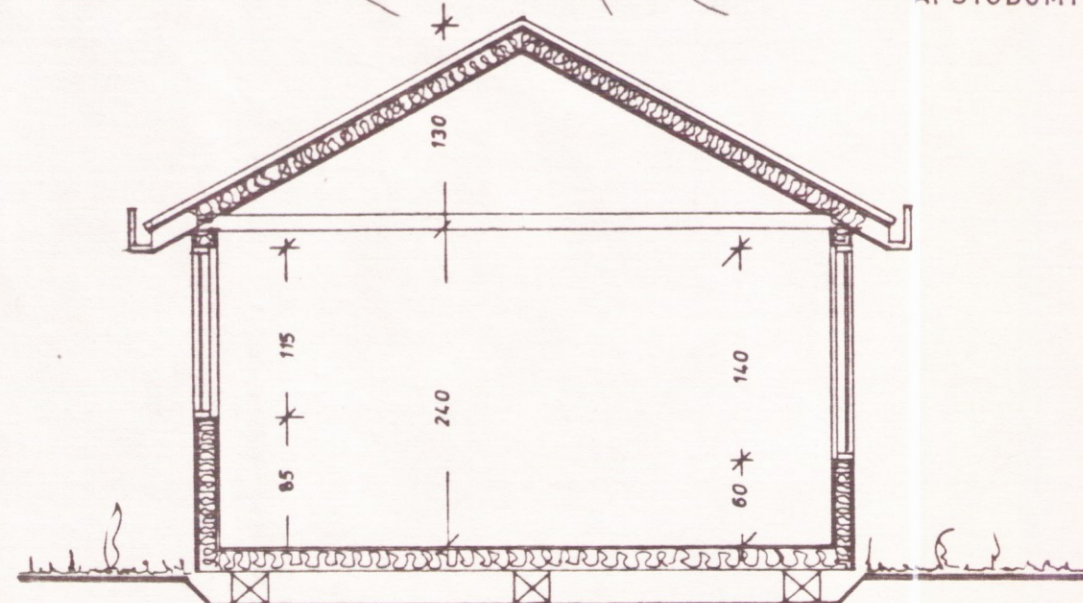

SKURÐUR



GAFL

Vignir Albertsson Byggingarfræðingur  
 Efstasundi 81. 104. Reykjavík. 91-35229.

	VERKHEITI	SUMARBÚSTADUR III	LANDI SULUHOLTS I FLOA	
	HEITI TEIKNINGAR	GRUNNMYND UTLIT SKURÐUR. AFSTÖÐUMYND	KVARDI 1:50 1:50	
	HANNAÐ	VIGNIR	TEIKNAD VIGNIR. DAGS SEPT 90	TEIKN. NR. 1
				GERD SULUHOLT.

*Vignir Albertsson. 2872*