

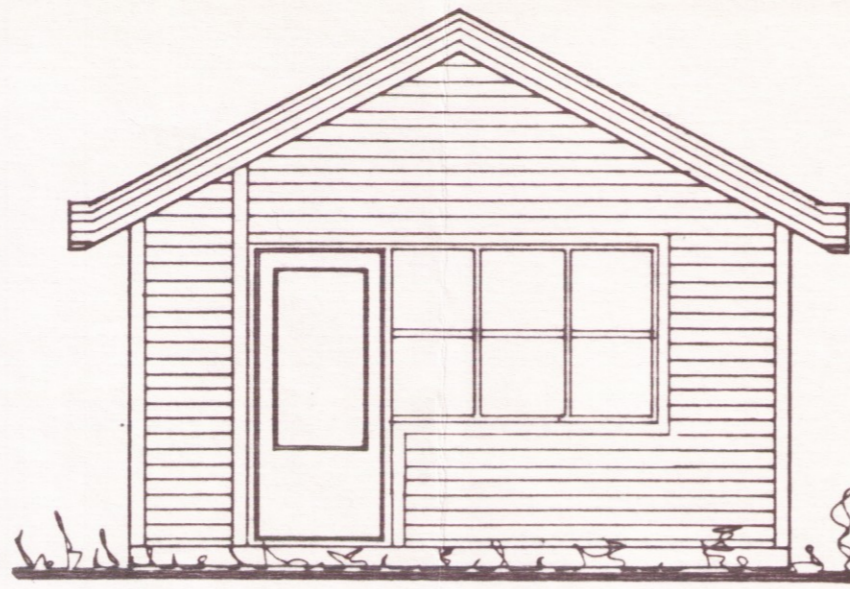

HLIÐ



GAFL



HLIÐ

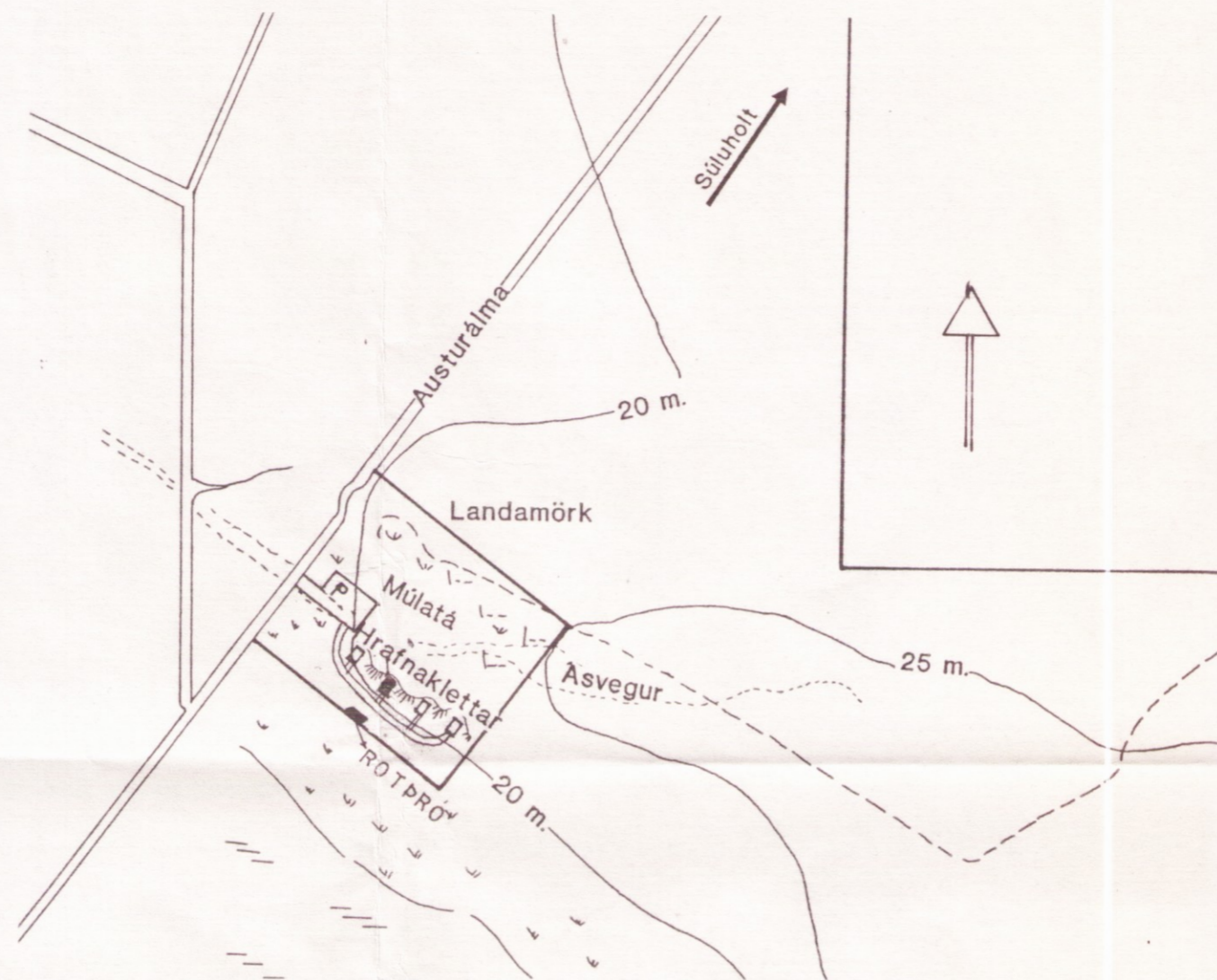

AFSTÖÐUMYND

BYGGINGARLÝSING.

SUMARHÚSIÐ SKAL BYGGT ÚR TIMBRI OG Á EFTIRFARANDI HÁTT:  
 DREGARAR SKULU VERA 3" x 8", Á ÞÁ SKULU LAGDIR GÓLFBITAR 2" x 6",  
 EINANGRA SKAL MEÐ 5" ÓELDNÆMRI EINANGRUN. UNDIRKLÆÐNING SKAL  
 VERA 6 MM VATNSHELDUR KROSSVIÐUR. GÓLFKLÆÐNING SÉ 22 MM  
 PLANKAGÓLF.  
 ÚTVEGGIR SKULU BYGGDIR ÚR 2" x 4", EINANGRA SKAL MEÐ 4"  
 ÓELDNÆMRI EINANGRUN, ÚTAN SKAL KLÆTT MEÐ VATNSKLÆÐNINGU EN  
 INNAN SKAL NOTA PANEL AÐ EIGIN VALI.  
 Í ÞAKI SKULU SPERRUR VERA ÚR 2" x 6" EINANGRAD SKAL MEÐ 5"  
 ÓELDNÆMRI EINANGRUN. ÞAK SKAL KLÆTT MEÐ BÁRUJÁRNI AÐ ÚTAN EN  
 AÐ INNAN SKAL KLÆÐA MILLI SPERRA MEÐ PLÖTUM.

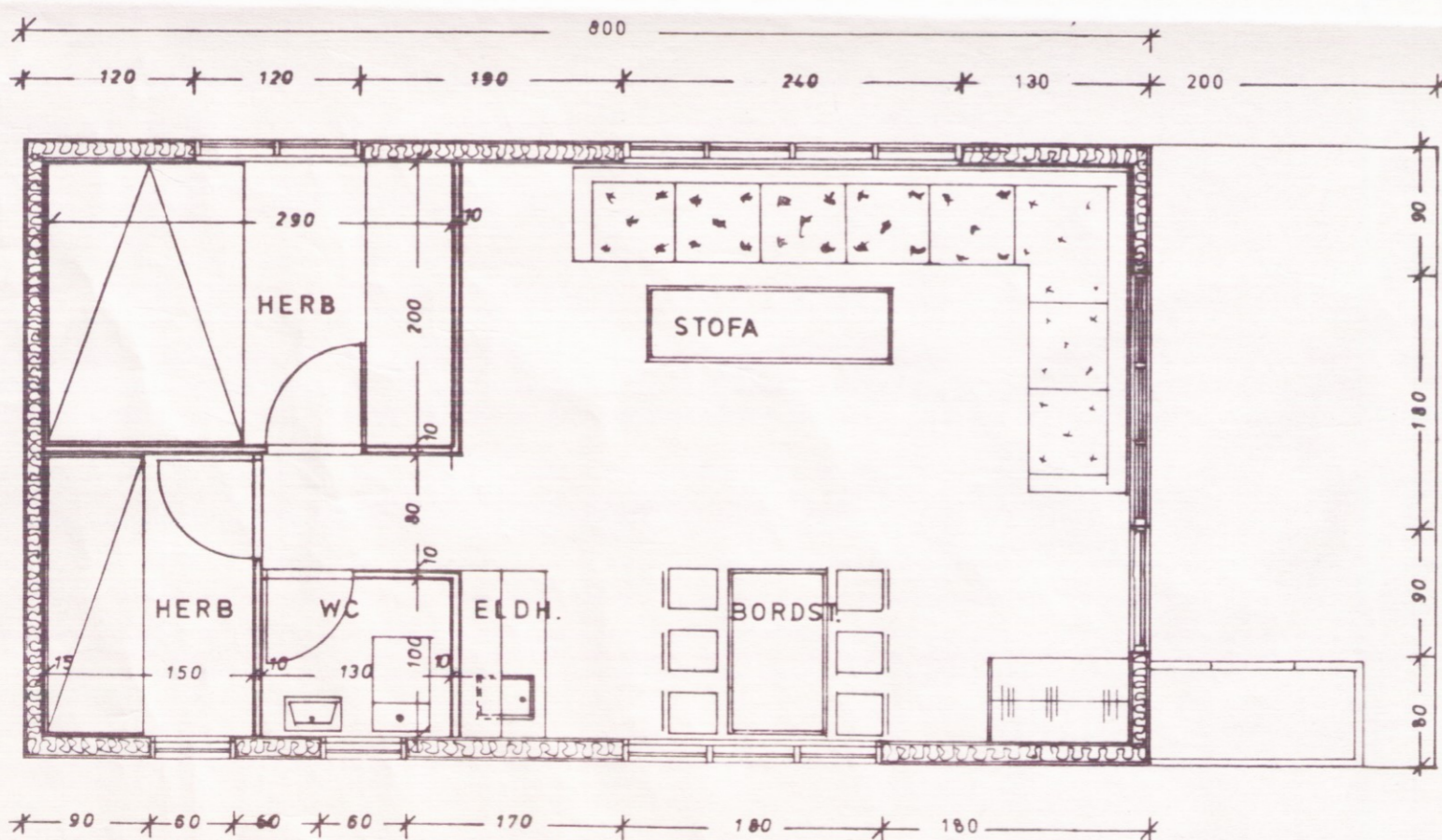

PLANMYND

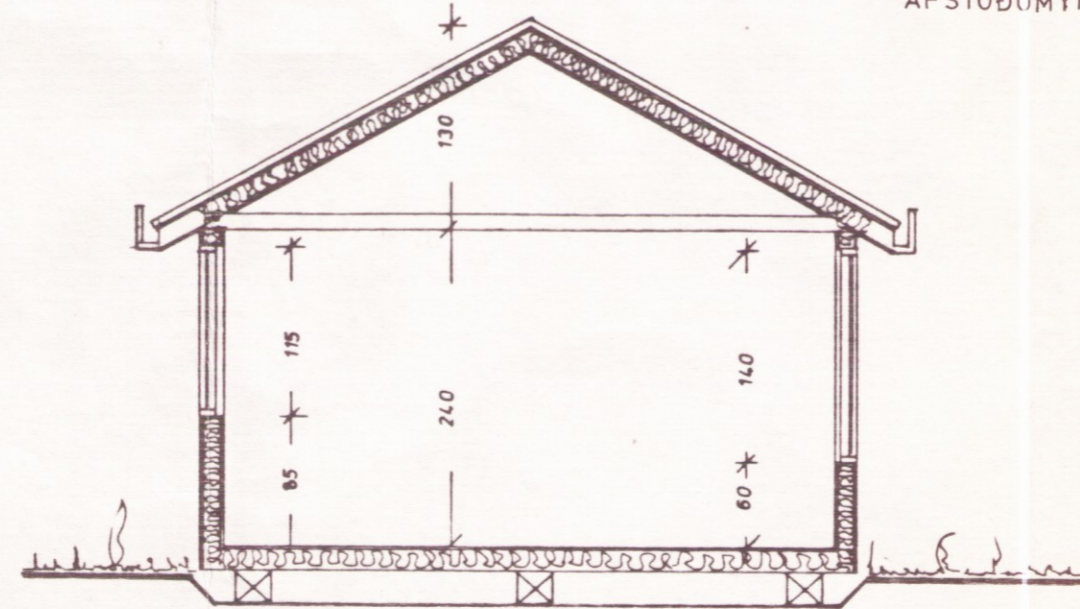

SKURÐUR

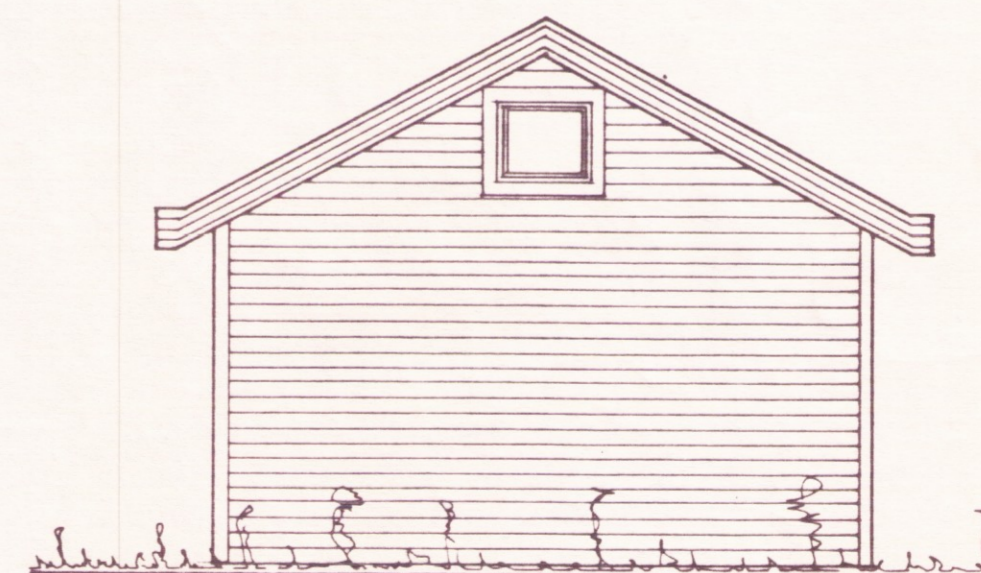

GAFL

Vignir Albertsson, Byggingarfræðingur  
 Efstasundi 81, 104, Reykjavík. 91-35229.

	VERKHEITI			
	SUMARBÚSTAÐUR II I LANDI SOLUHOLTS I FLÓA			
	HEITI TEIKNINGAR			
	GRUNNMYND UTLIT SKURÐUR. AFSTÖÐUMYND		KVARDI 1:50 1:5000	
HANNAD VIGNIR		TEIKNAD VIGNIR.		
		DAGS* SEPT 90		
		GERD SOLUHOLT.		

*Vignir Albertsson* 2873