

Vesturhlið mkv 1:100

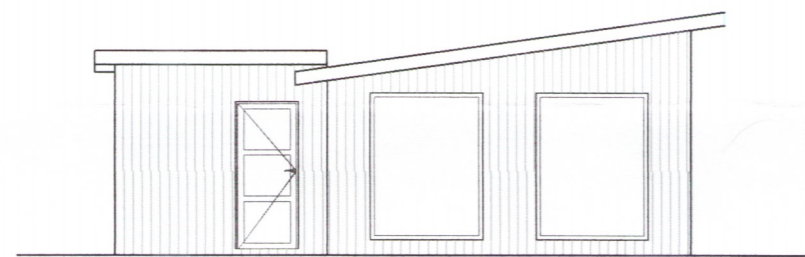

Austurhlið mkv 1:100



Suðurhlið mkv 1:100

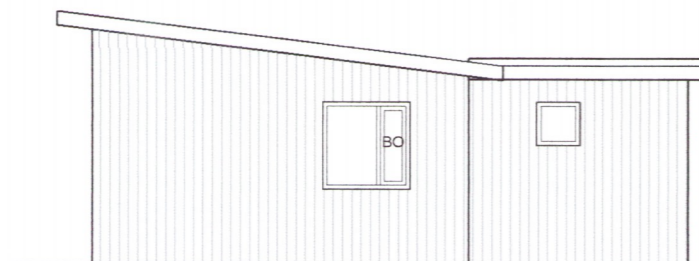

Norðurhlið mkv 1:100

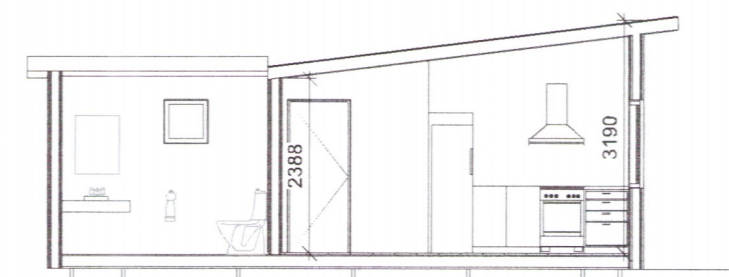

Snið mkv 1:100

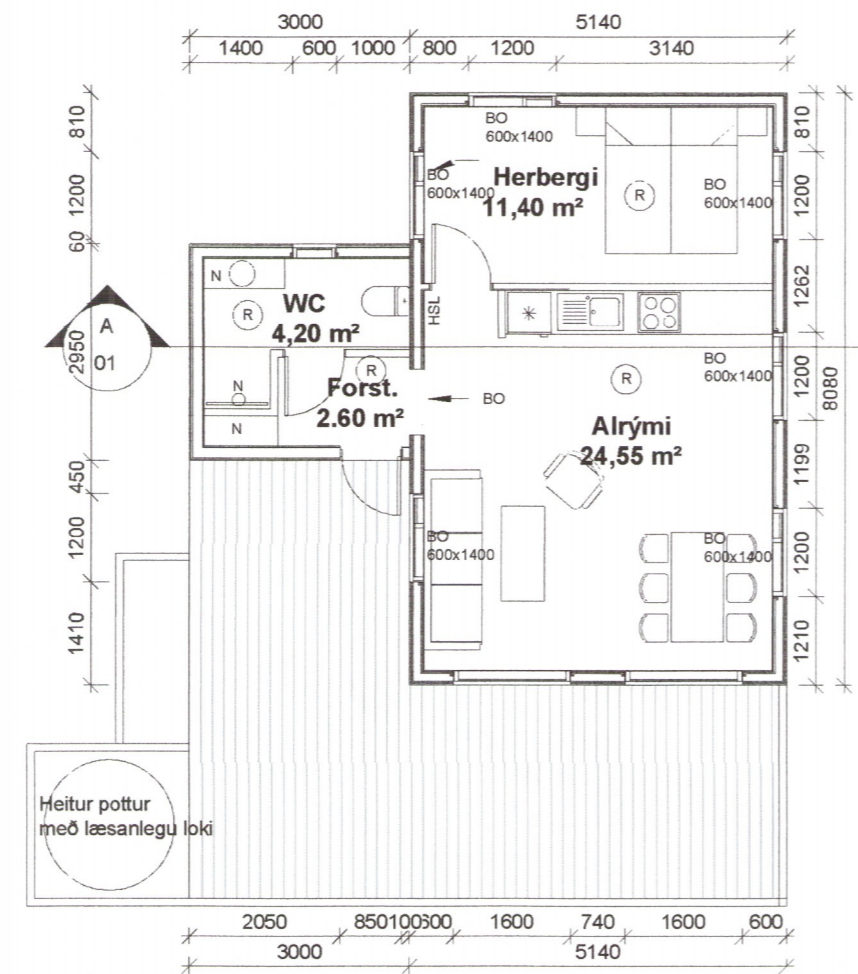

Grunnmynd mkv 1:100

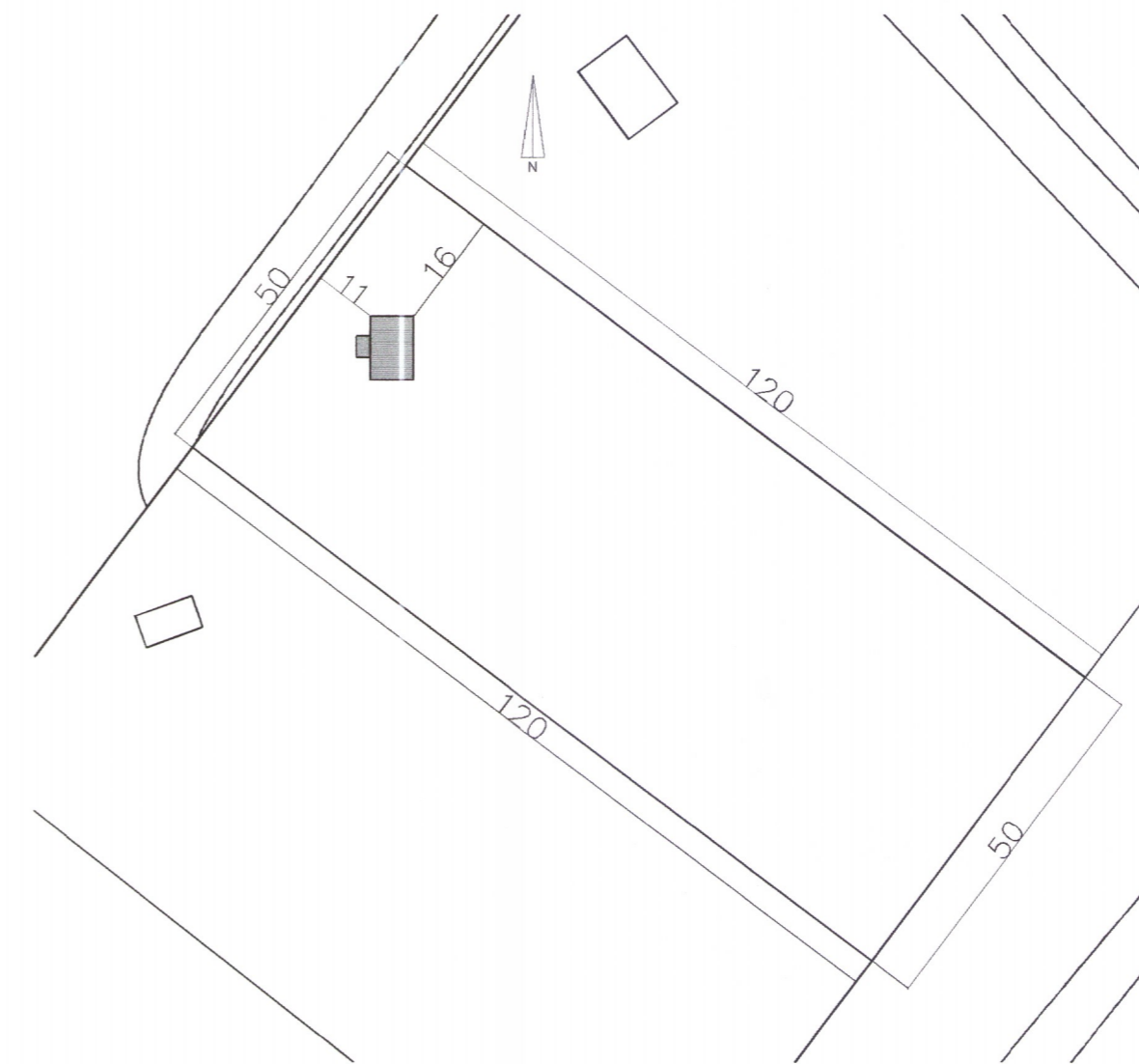

Yfirlitsmynd kv 1:1000

Sumarhúsið er timburhús reist á súlum. Veggir og þök skulu vera E30 og klæðning í flokki 2. Öll svefnrými hafa opnanlega glugga sem uppfylla 9.5.5 grein byggingarreglugerðar. Drengar eru 2 x 50 x 200, Gólfbitar 225x50/Einangrun 200mm. Veggjagrind 150x50/ Einangrun 150mm. Á veggjagrind utan er kemur 12mm krossviður, vindpappi og 12 mm loftbil undir klæðningu. Klæðning er lárétt bandsöguð, nótuð furu. Þaksperrur eru 50x220 og einangrun í þaki 200 mm. Á þaksperrur kemur 25x150mm klæðning, tjörupappi og bárujám. Gluggar eru úr mahogany en hurðir úr furu. Músanet er í gólfi og við neðstu brún klæðningar. Reyksynjarar verða í hverju rými og útlösunariðurföll í baðherbergi og við vatnsinntak.

Kólnunartölur verða að lágmarki:

Þak	0,2Wm2K
Útveggir	0,4Wm2K
Gluggar	2,0Wm2K
Gólf	0,3Wm2K
Útveggir vegið meðaltal	0,2Wm2K

Skýringar

HSL	Handslökkvitæki
BO	Björgunarpop
R	Reykskynjari
N	Niðurfall

Breyting:	Dags:	Skýring:

FRUMSTÆRÐ BLAÐS A2
Landnúmer: 193671
Staðgreinir: 8721-3-48010011

2933-19

Snorrastaðir 1A
ÚTLIT, GRUNNMYND, AFSTAÐA, SKR.TAFLA
MKV, 1:100
25.06.2019

RAGNAR MÁR RAGNARSSON BFI
Kt: 200373-5109
Hjallatanga 34, 340 Stykkishólmi
Sími: 456-4443 og 852-7575
Netfang: planteiknistofa@gmail.com

Útgáfa í gildi
Teikning nr.
A.01

Skráningartafla: Snorrastaðir lóð 1A					Skrásetjari: Ragnar Már Ragnarsson												
Landnúmer: 193671					Kennitala: 200373-5109												
Matshlutanúmer: 101					Útgáfa: 4.01b Dags.: 25.6.2019												
Uppskipting og lýsing					Stærðir												
D0	D1	D2	D3	D4	D5	D5M	D6	D7	D8	D9	D10a	D10b	D11	D12	D16	Reiknitala	D17
Lokun	Rými	Notkun	Holuð-	Eignar-	Bónnfotur	Millifotur	Stigur	Op	Brúttófotur	Brúttófotur	Salarhæð	Salarhæð	Brúttó rúmmál	Nettófotur	Bit flatarmál	Reiknitala	Skipta-
	hæð-röð	texti	flokkun	hald	m²	m²	m²	m²	m²	sh < 1,8	min	max	m³	m²	m²	skiptarúmmáls	rúmmál m³
		Matshluti			50,4	0,0	0,0	0,0	50,4	0,0			150,3	42,8	50,4		118,984
		Botn											10,1				
A	01	1. hæð		0101	50,4	0,0	0,0	0,0	50,4	0,0			140,2	42,8	50,4		118,984
		1. hæð	N		50,4	0,0	0,0	0,0	50,4	0,0	2,38	3,19	140,2	42,8	50,4	2,78	118,984
Athugasemdir																	
Sameignir sumra																	
Eignarhald																	
Eignar-	Notkun	Bit flatarmál	Skiptarúmmál														
hald	texti	m²	Séneign	Séneign og													
			m²	sameign m²													
0101	1. hæð	50,4	118,984	118,984													
Alls					50,4	118,984	118,984										

Skráningartafla